鴻 巣 市 都 市 計 画 図

令和四年三月作成

国際航業株式会社調製

鴻巣市役所

鴻巣市位置図

都 市 計 画 道 路 一 覧 表

路線番号	路 線 名 称	起 点	終 点	幅員(m)	延長(m)
1・4・1	高速地区中央通路	鴻巣市原馬室字愛宕前	鴻巣市原馬室字愛宕前	20.5	6,000
3・1・1	熊谷バイパス	鴻巣市箕田字兵庫	鴻巣市箕田字団右エ門	50.0	960
3・1・2	上尾バイパス	鴻巣市原馬室字愛宕前	鴻巣市箕田字団右エ門	57.0	6,000
3・3・3	駅 前 通 線	鴻巣市吹上本町１丁目	鴻巣市下忍字西谷	22.0	1,470
3・4・4	生出塚新郷成積線	鴻巣市鴻巣字上生出塚	鴻巣市鴻巣字川通	16.0	3,730
3・4・5	駅 南 通 線	鴻 巣 市 栄 町	鴻 巣 市 大 間 字 原	16.0	690
3・4・6	三谷橋次郎通線	鴻巣市鴻巣字沼田	鴻巣市大間字原	16.0	2,300
3・4・7	荒川左岸通線	鴻巣市松原４丁目	鴻巣市箕田字二本木	18.0	5,280
3・4・8	仲 仙 道 線	鴻巣市人形４丁目	鴻巣市神明１丁目	16.0	3,060
3・4・9	産 業 通 線	鴻巣市天神３丁目	鴻巣市北新宿字六反沼通	20.0	10,720
3・4・10	駅 東 通 線	鴻巣市本町４丁目	鴻 巣 市 東 １ 丁 目	16.0	730
3・4・11	擀 伏 線	北本市大字深井	鴻巣市原馬室字谷津	16.0	1,900
3・4・12	棒 名 通 線	鴻巣市盾塚字北裏	鴻 巣 市 南 １ 丁 目	16.0	1,630
3・4・13	駅 南 口 通 線	鴻 巣 市 南 １ 丁 目	鴻巣市吹上字中耕地	20.0	350
3・4・14	工業団地通線	鴻巣市赤城字大和田新田	鴻 巣 市 赤 城 字 前 原	16.0	1,110
3・4・15	赤城台共和線	鴻巣市赤城字前原	鴻巣市関新田字五番	16.0	2,480
3・5・16	鴻馬室環状線	鴻 巣 市 氷 川 町	鴻 巣 市 氷 川 町	12.0	770
3・5・17	中 央 通 線	鴻巣市袋字道上	鴻巣市鎌塚字二の中通	12.0	2,600
3・5・18	富士見通線	鴻巣市前砂字古川	鴻 巣 市 南 ２ 丁 目	12.0	2,580
3・5・19	筑 波 通 線	鴻 巣 市 下 忍 字 原	鴻巣市吹上富士見１丁目	12.0	1,612
3・5・20	北新宿南北幹線	鴻巣市北新宿字六反沼通	鴻巣市北新宿字六反沼通	17.5	420
3・5・21	北新宿１号幹線	鴻巣市北新宿字六反沼通	鴻巣市北新宿字屋敷通	12.0	720
3・5・22	北新宿２号幹線	鴻巣市北新宿字壱丁田通	鴻巣市北新宿字屋敷通	12.0	310
3・5・23	北新宿３号幹線	鴻巣市北新宿字六反沼通	鴻 巣 市 鎌 塚 ５ 丁 目	12.0	1,190
3・1・24	吹上駅北口駅前広場	鴻 巣 市 南 １ 丁 目	鴻巣市吹上本町１丁目	32.5～73.5	60
3・1・25	鴻巣駅東口駅前広場	鴻 巣 市 本 町 ４ 丁 目	鴻 巣 市 本 町 ４ 丁 目	18.5～76.5	70
7・4・1	駅 北 通 線	鴻巣市本町１丁目	鴻巣市本町１丁目	16.0	550
7・5・2	宮 本 通 線	鴻巣市本町１丁目	鴻巣市本町１丁目	12.0	130
	計 28 路 線				59,422

凡 例

	表示	地域・地区	建ぺい率(%)	容積率(%)
用途地域		第一種低層住居専用地域 (一低)	50 50	80 100
		第二種低層住居専用地域 (二低)	50	80
		第一種中高層住居専用地域 (一中高)	50 60 60	100 150 200
		第二種中高層住居専用地域 (二中高)	60 60	150 200
		第一種住居地域 (一住)	60	200
		第二種住居地域 (二住)	60	200
		準住居地域 (準住)	60	200
		近隣商業地域 (近商)	80 80	200 300
		商業地域 (商業)	80	400
		準工業地域 (準工)	60	200
		工業地域 (工業)	60	200
		工業専用地域 (工専)	60	200
	(数値)	形態規制 (上段：容積率(%) 下段左：建ぺい率・右：高さ制限(m))		
市街化区域及び市街化調整区域		都市計画区域(市行政区域)		
		市街化区域(線引き)		

道路	3・1・1	都市計画道路
		立体交差
		地市町都市計画道路
		自動車専用道路
公園・緑地		都市計画公園・緑地
都市施設		その他都市施設
再開発区画整理		計画決定
		施工中
		施工済
計画区域		地区計画区域 地区整備計画区域
その他地域地区		特別用途地区
		防火地域
		準防火地域
		高度利用地区
		生産緑地

鴻巣市都市計画決定公園一覧表

番号	公園名	面積(ha)
街区公園		
2-2-01	宮地公園	0.45
2-2-02	東町公園	0.35
2-2-03	東裏１号公園	0.45
2-2-04	東裏２号公園	0.23
2-2-05	中央児童公園	0.29
2-2-06	大芝１号公園	0.16
2-2-07	大芝２号公園	0.04
2-2-08	大間公園	0.18
2-2-09	地産１号公園	0.08
2-2-10	地産２号公園	0.02
2-2-11	地産３号公園	0.01
2-2-12	稲荷町１号公園	0.19
2-2-13	稲荷町２号公園	0.15
2-2-14	生出塚１号公園	0.52
2-2-15	生出塚２号公園	0.10
2-2-16	生出塚３号公園	0.06
2-2-17	みどり公園	0.11
2-2-18	逆川公園	0.04
2-2-19	すみれ公園	0.12
2-2-20	下町公園	0.15
2-2-21	筑波児童公園	0.17
2-2-22	新宿第一公園	0.62
2-2-23	新宿第二公園	0.12
2-2-24	雨児童公園	0.10
2-2-25	下忍第一公園	0.09
2-2-26	下忍第二公園	0.18
近隣公園		
3-2-01	せせらぎ公園	1.10
3-2-02	大間近隣公園	2.10
総合公園		
5-5-01	上谷総合公園	16.00
5-5-02	川里中央公園	11.80
緑道		
1	さきたま緑道	4.60
2	花の里緑道	0.40

鴻巣市都市計画一覧表

都市計画の種類	名称	当初 決定年月日	当初 決定告示	最新 決定年月日	最新 決定告示	備考
都市計画区域	鴻巣都市計画区域	昭和39年2月18日	建設省告示第131号			
	(旧吹上町 都市計画区域)	昭和33年6月16日	建設省告示第1172号			
	(旧川里町 都市計画区域)	昭和44年12月22日	埼玉県告示第1411号			
都市計画区域の整備、開発及び保全の方針	鴻巣都市計画区域の整備、開発及び保全の方針	平成16年4月27日	埼玉県告示第894号	平成29年1月27日	埼玉県告示第111号	
	(旧吹上町 都市計画区域の整備、開発及び保全の方針)	平成16年4月27日	埼玉県告示第897号			
区域区分(市街化区域及び市街化調整区域)	鴻巣都市計画区域区分(旧川里町含む)	昭和45年8月25日	埼玉県告示第997号	令和3年11月5日	埼玉県告示第1227号	
	(旧吹上町区域区分)	昭和45年8月25日	埼玉県告示第1000号			
都市再開発方針等	鴻巣都市計画住宅市街地の開発整備の方針	–	–	平成20年3月14日	埼玉県告示第369号	
地域地区 用途地域	鴻巣都市計画用途地域	昭和44年1月31日	建設省告示第202号			
	(旧吹上町用途地域)	昭和39年10月21日	建設省告示第2991号	令和3年11月5日	鴻巣市告示第357号	
	(旧川里町用途地域)	平成8年2月29日	建設省告示第558号			
	特別用途地区	鴻巣市行政中枢複合特別用途地区	–	平成24年11月1日	鴻巣市告示第276号	
	高度利用地区	鴻巣都市計画高度利用地区	平成2年10月25日	鴻巣市告示第68号	令和元年6月25日	鴻巣市告示第44号
	防火地域及び準防火地域	鴻巣都市計画防火地域及び準防火地域	平成3年10月25日	鴻巣市告示第87号	令和3年11月5日	鴻巣市告示第358号
	生産緑地地区	鴻巣都市計画生産緑地	平成4年12月7日	鴻巣市告示第82号	令和3年12月28日	鴻巣市告示第431号
促進区域	市街地再開発促進区域	鴻巣駅前地区市街地再開発促進区域	平成3年10月25日	鴻巣市告示第66号	平成14年11月5日	鴻巣市告示第164号	※現鴻巣駅東口A地区第一種市街地再開発区域
	土地区画整理促進区域	広田中央土地区画整理促進区域	–	–	平成8年3月29日	川里村告示第36号	※現広田中央特定土地区画整理事業区域
都市施設 道路	鴻巣都市計画道路(吹上町決定)	昭和30年11月10日	建設省告示第1266号				
		昭和35年3月17日	建設省告示第498号	平成30年2月20日	埼玉県告示第135号	
	鴻巣都市計画道路(川里町決定)	平成3年2月28日	埼玉県告示第559号			
	鴻巣都市計画道路(吹上町決定)	昭和53年2月27日	鴻巣市告示第 8号	平成30年2月20日	鴻巣市告示第 31号	
		平成7年2月24日	吹上町告示第 16号			
駐車場	駅南口自転車駐車場	昭和53年10月31日	鴻巣市告示第 41号	平成18年8月8日	鴻巣市告示第212号	※現鴻巣駅西口自転車駐車場
	北鴻巣駅第１自転車駐車場	昭和60年9月13日	鴻巣市告示第 61号			
	北鴻巣駅第２自転車駐車場					
	吹上駅北口自転車駐車場	平成15年12月1日	吹上町告示第 132号			
公園	鴻巣都市計画公園(旧吹上町分)	昭和45年9月24日	鴻巣市告示第 28号	平成28年11月25日	鴻巣市告示第202号	
		昭和57年2月1日	吹上町告示第 1号			
	(旧川里町分)	昭和50年4月4日	川里村告示第521号			
緑地	さきたま緑道	昭和56年1月13日	埼玉県告示第 61号	平成18年8月8日	埼玉県告示第1395号	
	花の里緑道	平成5年2月24日	川里村告示第 16号	平成18年5月30日	鴻巣市告示第150号	※旧行田・川里緑道
保育所	鴻巣保育所	–	–	昭和45年7月10日	鴻巣市告示第 22号	
市場	地方卸売市場鴻巣フラワーセンター	–	–	平成12年4月11日	鴻巣市告示第 55号	
火葬場	鳥矢広域火葬場	平成7年1月10日	川里村告示第 1号	平成24年8月31日	鴻巣市告示第239号	
土地区画整理事業	滝馬室土地区画整理事業	昭和46年3月23日	埼玉県告示第344号	平成26年3月26日	鴻巣市告示第 83号	
	箕田赤見台土地区画整理事業	–	–	昭和47年11月4日	鴻巣市告示第1562号	
	北新宿第二土地区画整理事業	–	–	平成30年2月20日	鴻巣市告示第 34号	
	広田中央特定土地区画整理事業	–	–	平成8年3月29日	鴻巣市告示第 566号	
市街地再開発事業	鴻巣駅東口駅通り地区第一種市街地再開発事業	平成3年10月25日	埼玉県告示第1462号	平成26年8月1日	鴻巣市告示第217号	※旧鴻巣駅東口E地区第一種市街地再開発事業
	鴻巣駅東口A地区第一種市街地再開発事業	平成9年1月21日	埼玉県告示第 75号	平成14年11月5日	埼玉県告示第2026号	
地区計画等	宮地三丁目地区	昭和60年3月8日	鴻巣市告示第 19号	平成30年4月1日	鴻巣市告示第123号	
	東四丁目地区	平成5年4月2日	鴻巣市告示第 46号	平成25年10月30日	鴻巣市告示第239号	※旧住宅地高度利用地区
	北鴻巣地区	–	–	平成5年4月2日	鴻巣市告示第 48号	
	北新宿地区	平成7年2月24日	吹上町告示第 14号	平成18年8月8日	鴻巣市告示第2号	
	赤城台地区	平成8年3月29日	川里村告示第 35号	平成18年8月8日	鴻巣市告示第210号	
	広田中央地区	平成14年3月26日	川里町告示第 49号	平成18年8月8日	鴻巣市告示第210号	
	中戸地区	平成18年8月8日	鴻巣市告示第210号	平成29年3月14日	鴻巣市告示第65号	
	北鴻巣駅西口地区	平成18年12月1日	鴻巣市告示第 310号	平成25年12月27日	鴻巣市告示第250号	
	大間・滝馬室地区	平成23年1月21日	鴻巣市告示第 12号	平成29年1月27日	鴻巣市告示第21号	
	小松二丁目地区	–	–	平成23年1月21日	鴻巣市告示第12号	
	松原二・三・四丁目地区	–	–	平成23年1月21日	鴻巣市告示第12号	
	原馬室地区	–	–	平成23年1月21日	鴻巣市告示第12号	
	行田中核拠点地区	–	–	平成24年11月1日	鴻巣市告示第277号	
	滝馬室地区	–	–	平成26年3月26日	鴻巣市告示第84号	
	箕田地区	–	–	令和2年11月5日	鴻巣市告示第339号	

※下水道は除く

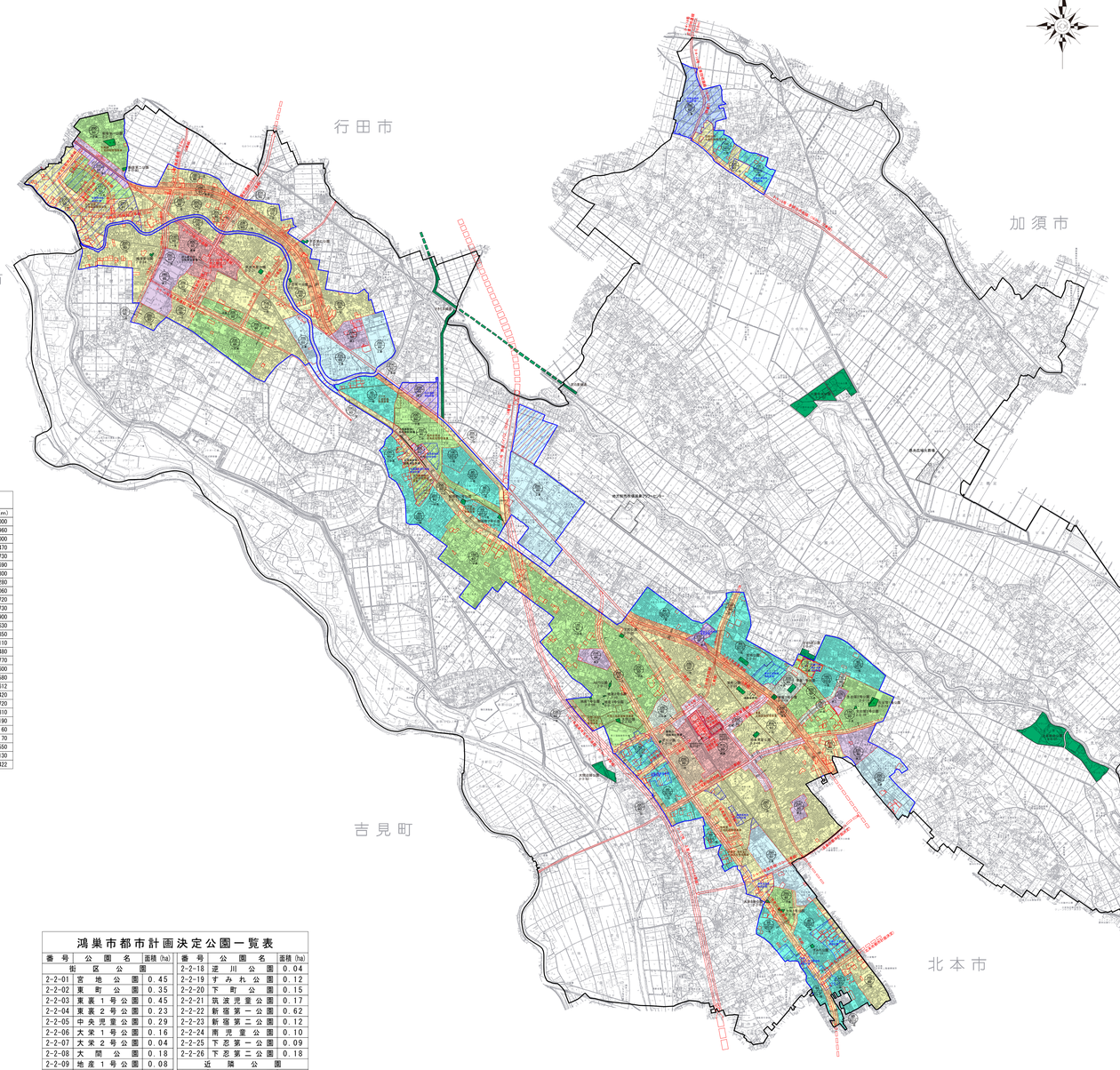

記号

この地図は縮尺市1:2,500都市計画基本図(平成24年3年測図)を縮小編集したものである。 座標系 第Ⅸ系(「世界測地系(測地成果2011)」 等高線間隔 2m

1:20,000

【注意】1. この地図は平成24年3月現在のものです。都市計画は変更することがありますので使用に当たってはご注意願います。
2. 許可なくして複製することを禁止します。
3. この地図は概略図ですので詳細については鴻巣市役所都市建設部都市計画課で都市計画図縮覧(1/2,500)をご覧ください。

「この測量成果は、国土地理院長の承認及び助言を得て同院所管の測量成果を使用して得たものである。(承認番号)平23 関公 第113号」