



広報こうのす



# かがやき

令和3年

1

月号

No.830

## 新年にかける思い



写真：フラワーセンターから全国に配送される巨大門松（約2.5m）

今月号の  
おもな内容  
CONTENTS

- 2・3 新年のごあいさつ
- 4・5 お買い物や通院に便利!!こうのす乗合タクシー
- 6 文化財展を開催等
- 9～11 令和2年分還付・確定申告のお知らせ ほか



スマートフォンで  
「広報かがやき」  
をチェック!



※ダウンロード無料



鴻巣市ソーシャルメディア  
利用してね!



# 新

# 年



新年のごあいさつ

## 輝く未来への飛躍を目指して

鴻巣市長 原口 和久

明けましておめでとうございませ  
す。市民の皆様におかれましては、  
健やかに新春をお迎えのこととお  
慶び申し上げます。また、平素よ  
り、市政の推進にあたりまして、  
格別のご支援・ご協力を賜り、心  
より厚く御礼申し上げます。

昨年は、新型コロナウイルスの  
感染拡大という未曾有の事態の  
中、本市では、国の緊急経済対策  
である特別定額給付金をいち早く  
給付したのをはじめ、売り上げが  
減少した事業者やテイクアウト等  
を実施した飲食店等への支援、水  
道料金の基本料金の計4か月分免  
除、このすぐるメ応援隊クーポン  
券やプレミアム付商品券の発  
行、のすっ子応援商品券や祝敬老  
寿商品券の配付、新生児定額給付  
金や医療機関応援金の支給、こ  
のすシネマでのワンコイン映画鑑  
賞、全ての世代に対するインフル  
エンザ予防接種費用の助成、65歳  
以上の方及び基礎疾患のある方  
希望者へのPCR検査費用の助成  
など、市民生活や地域経済を守る  
ため、様々な市独自の支援策を切  
れ目なく実施してまいりました。

また、新しい生活様式の指針と  
なる「このす安心宣言」を定め、  
市が主催する行事や管理する  
施設において、3つの密の回避、  
マスクの着用や手洗いなどの徹底、  
定期的な換気や消毒液の設置など、

感染拡大の防止に努めております。  
一方で、鴻巣市、吹上町、川里  
町の合併から15周年を迎えた本市  
が、さらなる飛躍を遂げるための  
各種事業にも積極的に取り組んでま  
いりました。2月に「北新生涯学  
習センター・児童センター」が  
オープンしたのをはじめ、3月  
は「鴻巣宿おおとり公園」が完成  
し、長年にわたり進めてきた鴻巣  
駅東口駅通り地区市街地再開発事  
業が完了しました。

また、4月にはデマンド交通「ひ  
なちゃんタクシー」の本運行に加  
えて、「(仮称)このす乗合タク  
シー」の実証運行を開始すると  
もに、こども医療費の無料化を通  
院についても18歳の年度末まで拡  
大いたしました。このほか、屈巢  
小学校家庭及び登戸保育所園庭の  
芝生化、パートナーシップ宣誓制  
度の開始など、持続可能なまちづ  
くりに向け着実な進捗を図ること  
ができました。

さらに、昨年末には、コロナ禍  
においても、本市の地域資源であ  
る「花」と「緑」を守り育てながら、  
市民協働によるまちづくりを推進  
するため、「花と緑の都市」を宣  
言し、今後、「花」と「緑」を生  
かしたまちづくりを加速してまい  
ります。  
そして、合併15周年の節目を迎  
えた今、改めて市民の皆さんの心

をひとつにし、輝く未来への飛躍  
を遂げるため、合併を機に定めた  
シンボルマークを、本年4月から  
新たな市章として制定するととも  
に、4月には新中学校給食センター  
が稼働開始、この秋には、3月に  
完成するコウノトリ飼育施設にお  
いて飼育を開始する予定です。

また、本市の未来を担う子ども  
たちのため、全国に先駆けた全  
小・中学校のICT基盤の刷新や  
児童生徒1人1台のパソコンの整  
備、大規模災害に対応するための  
防災備蓄センターや防災行政無線  
の整備に着手しております。

このほか、これまで重点事業と  
して推進してきた、新ごみ処理施  
設、道の駅、箕田地区産業団地、  
三谷橋大間線(2期工事)、上尾  
道路II期区間の整備に向けた取組  
等についても、着実に進めてまい  
ります。

今後引き続き、感染症対策等  
をしっかりと行いながら、市民の  
皆さんに「住んでよかった、ずつ  
と住み続けたい」と感じていただ  
ける、魅力あるまちづくりに全力  
で取り組んでまいりますので、一  
層のご理解・ご協力を賜りますよ  
うお願い申し上げます。  
結びに、本年が皆様にとりまし  
て、健やかで幸せな年となること  
を心から祈念申し上げます。年頭  
の挨拶とさせていただきます。

### 令和2年の主な出来事



このす乗合タクシー実証運行を開始(4月)



「鴻巣宿おおとり公園」がオープンし、鴻巣駅東口整備が完了(3月)



北新生涯学習センター・児童センターが完成(2月)



# 謹賀

明けましておめでとうございます。市民の皆様には、希望に満ちた輝かしい新年をお迎えのことと、心からお慶び申し上げます。また、昨年中は市議会の活動に対して、温かいご理解とご支援を賜り、市議会を代表して、厚く御礼申し上げます。

昨年を振り返りますと、新型コロナウイルス感染症の世界的流行により、感染拡大防止とその影響への対策に追われる1年となりました。市内においても、毎日のように感染者が増えており、大変憂慮しているところですが、

市では様々な感染症対策を行っています。その原資となる新型コロナウイルス感染症対策基金に充当することを中心として、議会費の減額を行っています。昨年の6月定例会では、4常任委員会・議会運営委員会の視察研修に係る経費を減額し、9月定例会では、政務活動費を年度途中においても返還できる規定の条例改正を行い、多くの会派から一部返還されています。12月定例会では、議員報酬の月額10%を本年1月から3月までの3か月間、減額することを決定しました。これは、本市が実施して



## 新年のごあいさつ

## 誰一人取り残さない、明日へ

鴻巣市議会議長 金子雄一

る感染症拡大防止対策、市民生活の支援、地域経済対策等に役立てていただくことで、少しでも市民の皆様へ寄り添うことができればとの思いから行ったものです。

また、市議会では活発な議論が展開されています。12月定例会では、笠原小学校を廃校にする条例の一部改正（案）とそれに反対する請願が4、400人以上の賛同者署名簿を添付し提出されました。様々な立場での様々な思いがあり、本会議、常任委員会において、激論が交わされました。結果は、廃校とすることが決定されましたが、これは、学校の主役である子どもたちの将来を第一に考えるの選択であったと思います。

さて、いよいよ本年は、延期されていた東京オリンピック・パラリンピック開催の年となります。昨年就任した菅首相は「人類がウイルスに打ち勝った証として、東日本大震災からの復興を世界に発信する『復興五輪・パラリンピック』として実現する決意である」とことを表明しています。世界中が沸き立つような感動に包まれ、大いに盛り上がることを期待しています。また、その効果により、経済、スポーツ、文化等において日

本中が活性化することを願っています。

近年、SDGsという言葉が耳にするようになりました。これは、国連サミットで採択された「持続可能な開発目標」のことで、「世界が今以上によくなるために、2030年までに世界の全員で協力して解決したい目標」と言われています。17の目標と169のターゲットがありますが、その基本理念は「誰も置き去りにしない」世界を目指しており、私としても、大変注目しているところです。

市議会は、市民の皆様から様々なご意見を拝聴し、市政ができる限り反映させていく使命があり、地方自治体の意思決定機関として、大変大きな責任を担っています。市議会としても、コロナ禍の中、SDGsの理念を尊重しつつ、住民福祉の向上に誠心誠意努力してまいりますので、皆様のご支援、ご鞭撻を賜りますようお願い申し上げます。

年頭にあたりまして、市民の皆様にとつてご健康で幸多き年でありますよう心からご祈念申し上げます。新年のごあいさつといたします。

**パートナーシップ宣誓証明カード**

鴻巣市パートナーシップの宣誓の取扱いに関する要綱の規定に基づき、パートナーシップの宣誓がされたことを証します。

\_\_\_\_ 様 \_\_\_\_\_ 様

第 \_\_\_\_\_ 号

宣誓日 \_\_\_\_\_ 年 \_\_\_\_\_ 月 \_\_\_\_\_ 日

鴻巣市長

**こうのすシネマ**

**文化芸術振興支援事業**



鴻巣市パートナーシップ宣誓制度を開始 (12月)

合併15周年記念 こうのすシネマで市民の日キャンペーン(ワンコインで映画鑑賞)を開始 (10月)

こうのす安心宣言に基づく「新しい生活様式」への取組を開始 (5月)

お買い物や通院にとっても便利！！

# このす乗合タクシー



問い合わせ／自治振興課防犯・交通担当(内線3115～3117)

このす乗合タクシーは、利用者が予約し、同じ方面に行く方と乗り合いながら目的地に移動する公共交通です。本市に住民登録がある方ならどなたでも利用できます。

本号では、令和2年10月に行ったアンケート調査結果の一部と利用方法について紹介します。

93.7%の方が  
サービス内容に満足！！

利用者600人にアンケート調査を実施

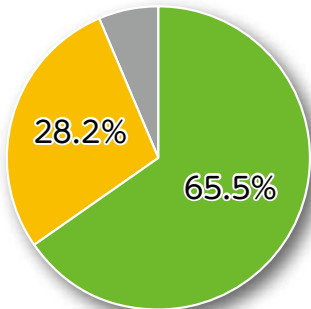

●とても満足  
●まあまあ満足

妊婦ですが、通院で利用  
しています。Web予約  
ができるほか、300円  
で利用できるのではと  
とても便利です。

(30代女性)

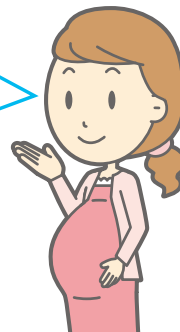

【皆さんの声】

- 運賃が安くて便利 (70代女性)
- 予約できるので助かる (70代男性)
- 運転手さんが親切で気持ちいい (80代女性)
- 予約のしやすさ、車両のきれいさ、運転手の優しさなど申し分ない (70代男性)

でも、利用するのは難しいのでは？



ご安心ください。  
登録後、電話又はWeb  
で予約するだけ！  
とても簡単です。



問題なく利用できる  
94.6%

この良さは、一度乗っ  
てみないと分かりませ  
んね (70代女性)



アンケート調査でも、多くの方が  
問題なく利用できると回答

皆さんに一度乗っていただきたい…そこで！  
3月12日(金)までに新規登録した方に、

**このす乗合タクシー乗車チケット**  
令和3年3月31日迄の乗車まで有効

**¥300**

- 切り取って運転手に渡してください
- おつりは出ません

コピー不可

×2

をプレゼント

※ 3月31日(水)まで有効



感染症対策を実施して安全運転で目的地に送り届けます。  
皆様のご乗車お待ちしております。



# このす乗合タクシーを利用するには？

## 1 STEP 登録(初回のみ)

公共施設にある「ご利用案内」に添付の申請書(市ホームページにもあります)に必要事項を記入し、FAX・郵送で予約センター又は自治振興課へ持参(代理可)してください。受付後3日程度で登録されます。

※登録完了の通知はしません。登録完了の確認は予約センターにお問い合わせください

登録方法の詳細は「ご利用案内」をご覧ください

【FAX】048-598-6403

【郵送】〒365-0038

本町4-1-53  
予約センター  
(東洋タクシー内)

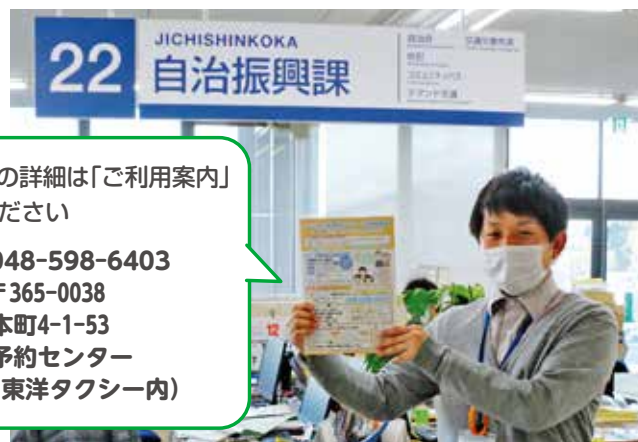

## 2 STEP 予約(電話又はWeb)

### 予約センター(☎598-6402)

予約期間/利用する1週間前～1時間前

受付時間/8時30分～17時30分

運行時間/8時30分～18時

※年末年始を除き毎日運行

【予約電話の例】

中央1-1の鴻巣花子です。

1月20日の10時に、2人で自宅から鴻巣駅東口までお願いできますか？



Web予約は「ポケットBUS停」のサイトから  
※利用者番号と仮パスワードを発行しますので、初回は予約センターへ電話してください

## 3 STEP 利用・支払い

専用車両が指定された場所へ迎えに行きます。運賃は乗車時に現金でお支払いください。

区分	運賃(1人あたり)
一般	500円
70歳以上、要介護・要支援認定者、妊娠中の方、障害者手帳・難病の受給者証をお持ちの方	<b>300円</b>
小学生	200円
未就学児	無料

※運転経歴証明書の提示で100円引き

70歳以上であれば、北里大学メディカルセンターや行田総合病院に300円で行けちゃうのね！



### 共通乗降場は約900か所



病院



駅



銀行



公共施設



習い事



ショッピング

### 自宅と市内のさまざまな施設で乗り降りできます

市外は5か所

- ・北里大学メディカルセンター
- ・行田総合病院
- ・さめじまボンディングクリニック
- ・北本駅西口・東口

※詳細は市ホームページをご覧くださいか予約センターにお問い合わせください



# 文化財展 を開催

テーマは「民具」。最近は見かける機会が減りましたが、昔ほどの家庭にもあった生活用具などを紹介します。私たちの親や祖父母たちが過ごした日々中に想いを止せんか  
 とき／1月26日(火)～2月10日(日)  
 ところ／吹上生涯学習センター  
 費用／無料  
 問い合わせ／生涯学習課文化・文化財担当（内線3351）



昭和初期のアイスクリーム製造機



大切な人に気持ちを込めて花を贈りませんか

## フラワーバレンタインを開催



バレンタインデーは、海外では男性が女性に花を贈るイベントとして定着しています。本市でも地場産業である花の振興とPRのため「フラワーバレンタイン」を開催します。



とき／2月13日(土) 11時～15時

ところ／エルミこうのすショッピングモール1階セントラルコート

内容／花贈り体験（無料・先着10組・申込みは1月29日(金)までに電話で商工観光課）、ステージイベント、花苗プレゼント又は寄せ植え体験

その他／詳細は市ホームページをご覧ください

問い合わせ／商工観光課（内線3100）

## 笠原小学校は来年3月に閉校します

令和2年12月市議会定例会で「鴻巣市立学校設置及び管理条例の一部を改正する条例」が賛成多数により可決され、笠原小学校が令和4年3月31日付けで閉校することになりました。

今後、令和4年4月1日の鴻巣中央小学校との統合に向け、在校生による交流事業の実施や、保護者や地域の皆さん等で組織する統合準備委員会を設置するなど、子どもたちが環境の変化にスムーズに対応できるよう準備を進めます。

問い合わせ／教育総務課小・中学校適正配置担当（内線3364）



笠原小学校は、このままだと入学する子どもの数がどんどん減り、複式学級（2学年で1クラス）になってしまうかもしれない。のすっ子の将来のために、これからも、より良い教育環境の整備を進めていくよ。



# 一部の市営駐車場の運営を終了します

問い合わせ／商工観光課商工労政担当（内線3106）

市営駐車場「パーキング・こうのす」と「鴻巣駅西口駐車場」は、平成8年の開設以来、多くの方にご利用いただきましたが、付近に民間駐車場が増加していることや設備の老朽化のため、今年度で閉鎖することとなりました。

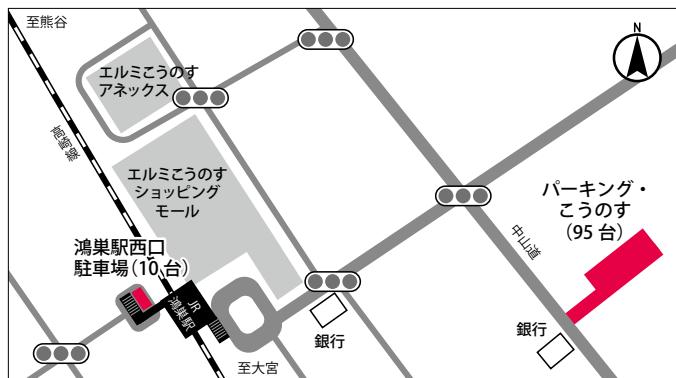

## パーキング・こうのす

1月31日(日)終了



所在地：本町3丁目2384番1

## 鴻巣駅西口駐車場

3月31日(水)終了



所在地：栄町12番



万が一の  
事故に備えて

## 各種保険に加入しましょう

問い合わせ／自治振興課防犯・交通担当（内線3115）

### 令和3年度 交通災害共済

対象／市内在住の方  
 費用／500円（共済会費）  
 共済期間／4月1日～令和4年3月31日（1年間）  
 支払対象／道路上での交通事故等  
 支払金額／死亡＝120万円、傷害＝最大22万円  
 申込場所／自治振興課、両支所地域グループ、公民館・生涯学習センター、市民センター、市民サービスコーナー、ゆうちょ銀行、郵便局  
 申込方法／申込書に必要事項を記入し、会費を添えて各窓口へ（代理申請可）  
 ※市民センターは2月1日(月)以降

### 自転車保険

近年、自転車事故加害者への高額損害賠償請求事例が増えており、埼玉県では、自転車利用者等に対して保険の加入が義務付けられています。加入手続きは、自転車販売店や各保険会社窓口で行うことができます。

交通災害共済は、自分がケガしたことに対して見舞金がもらえる制度。自転車保険は、ケガした相手の損害を補填するための制度だよ。



### 交通遺児援護金を給付

対象／県内在住で18歳以下の交通遺児 給付額／年額10万円  
 申込み／1月29日(金)までにみずほ信託銀行浦和支店（〒330-0063さいたま市浦和区高砂2-6-18）  
 問い合わせ／県防犯・交通安全課（☎048-830-2958）  
 ※詳細は県ホームページ（「埼玉県交通遺児援護金」で検索）をご覧ください





# 令和3年度 はつらつ健康スタジオ

参加者  
募集



市HP

問い合わせ/  
介護保険課地域包括ケア担当（内線2672）

はつらつ健康スタジオは、ストレッチ・筋力アップ体操をメインに、栄養・口腔機能向上の講義も含めた総合健康教室です。来年度の参加者を募集します。

期間／4月～9月又は4月～令和4年3月（会場により異なります）

対象／市内在住で65歳以上の方

費用／無料

その他／実施日等の詳細は、介護保険課や右表の会場等に設置の日程表（市ホームページにもあります）をご覧ください

申込み／1月21日(木)～29日(金)の平日9時～17時に電話で①=(株)彩香らんど介護予防係（☎595-3333）、②=セントラルスポーツ(株)セントラルプライムプラザ（☎048-600-3950）。定員超えの場合は抽選。結果は3月下旬までに通知 ※申込みは1人1か所のみ

	会場	定員(各コース)
①	市民活動センター	15人
	総合体育館	
	総合福祉センター	
	田間宮生涯学習センター	
	コスモスアリーナふきあげ	
②	吹上生涯学習センター	10人
	川里生涯学習センター	
	常光公民館	15人
	笠原公民館	
	箕田公民館	
②	白雲荘	6人
	コスモスの家	10人
	吹上福祉活動センター	

## やさしい運動☆すこやか運動教室に参加してみませんか

問い合わせ／スポーツ課すこやか運動応援担当（内線3382・3383）

すこやか運動教室は、年齢・性別を問わず自分のペースでゆっくり楽しく運動できる教室です。本号では、屋外の健康運動器具を使って行っている運動の一部を紹介します。

### 全身のびのび運動



足は付けたままで、リラックスして行いましょう

- ①足を軽く開き着地し、鉄棒をしっかりつかみます
- ②腰を中心に円を描くようにゆっくり身体を回します。反対方向も同様に

### つまづかない運動



ふくらはぎが張ってきたところで止めて10秒数えましょう

- ①両手のひじを伸ばした状態でバーをつかみ、ステップ台に片足を乗せます
- ②反対の足を真後ろに引き、かかとを付けた状態で、おへそをポールに近づけます

### ふらつかない運動



下腹部に力を入れると安定します

- ①平均台に足を縦に並べ、小股でゆっくり歩きます
- ②始めは下を向きながら、慣れたら前を向いて歩きます



地域運動支援員  
藤井さん

教室では、(公財) 体力づくり指導協会の先生がさらに詳しく、楽しく教えてくれますよ！申込みは不要です。私たちと一緒に運動しましょう！

※日時や注意事項等の詳細は、本号に差し込みのカレンダー裏面「けんこう広場」に掲載しています





# 還付・確定申告のお知らせ

問い合わせ／上尾税務署（☎048-770-1800・自動音声案内「2」）  
税務課特別徴収担当・普通徴収担当（内線2254～2257）

## ■ 確定申告が必要な方

### 自営業者・農家など

- 事業を営んでいる ○農業による所得がある
- 不動産所得がある ○土地や建物を売った
- ※昨年中の所得金額の合計額が、各種所得控除の合計額より低い方を除く

### 会社員などの給与所得者

- 給与収入が2,000万円を超える
- 給与所得以外の所得合計額が20万円を超える
- 2か所以上の会社から給与を支払われている

### その他

- 年の途中で退職し、年末調整を行っていない
- 医療費控除や住宅借入金等特別控除などを受けたい

## ■ 申告に必要なもの

- 個人番号確認書類
- 本人確認書類
- 印鑑（スタンプ印不可）
- 源泉徴収票や支払者の証明書
- 控除証明書又は各種証明書
- 医療費控除明細書
- セルフメディケーション税制明細書及び疾病予防への取組書類
- 障害者控除の適用を受けられる方は、障害者手帳又は障害者控除対象者等認定書をお持ちのうえ、申告時に提示してください
- 「確定申告のお知らせ」はがき ※送付された方



## ■ 注意事項

- 給与所得者や年金受給者は、支払元（者）が発行する源泉徴収票が必要です
- 事業所得（営業等・農業）不動産所得は、上尾税務署へ申告書を提出してください
- 医療費控除やセルフメディケーション税制（医療費控除の特例）を受ける方は、医療を受けた方ごとに明細書を作成のうえ提出してください。また、領収書の日付が令和2年中であることを確認してください
- セルフメディケーション税制を受ける方は、対象商品であることを必ず確認してください。また、申告する方の健康の保持増進・疾病予防への取組のわかる書類（予防接種の領収書や健康診断結果通知等）の添付又は提示が必要です
- 医療費控除とセルフメディケーション税制は、いずれか一方のみ選択（選択後の変更不可）
- 国民年金保険料の支払額は、市役所では証明できませんので、日本年金機構（ねんきん加入者ダイヤル☎0570-003-004・ナビダイヤル）へお問い合わせください
- 還付及び振替納税の口座の指定には申告者本人名義の口座が必要です
- 所得税の確定申告書を提出した方は、市・県民税申告書の提出は不要です

## 固定資産税の手続きはお早めに

問い合わせ／税務課土地担当（内線2261）・家屋担当（内線2263）

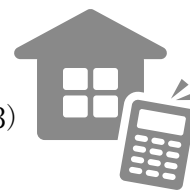

次のいずれかに該当する場合はご連絡ください。

- 昨年中に未登記の家屋を新築・増築・取り壊した ○昨年中に土地の利用状況に変更があった
- なお、今年度中に以下の工事等をした場合は、申告することで翌年度固定資産税額が軽減される場合があります
- 昭和57年1月1日以前からある住宅に一定の耐震改修工事をした
- 10年以上建つ住宅に一定のバリアフリー工事をした

# 税の申告は電子や郵送をご利用ください

問い合わせ／税務課特別徴収担当・普通徴収担当（内線2254～2257）

市では、所得税の確定申告と市・県民税の申告をお手伝いする臨時申告受付会場を設けていますが、新型コロナウイルス感染症拡大防止のため、電子や郵送による申告にご協力ください。

## 所得税の確定申告

国税庁ホームページ「確定申告書等作成コーナー」をご利用ください。申告書の作成から送信までe-Taxによる手続きで完結できます。また作成した申告書を印刷し、郵送で税務署に提出することもできます。詳細は国税庁ホームページをご覧ください。

## 市・県民税の申告

前年の状況から、申告が必要と思われる方へ1月下旬に申告書を送付します。届かない場合は、市ホームページからダウンロードしてください。なお、郵送の際は日中に連絡がつく電話番号を記載のうえご提出ください。

## 会場での申告受付

番号札の配付・受付／9時～12時、13時～15時



- 入場の際は、検温や手指消毒・マスクの着用にご協力をお願いします。
- また、密を回避するため、なるべくおひとりでお越しください。
- 確定申告については、給与、公的年金、配当（分離を除く）、雑・一時所得など総合課税の簡易な申告の受付となります。e-Taxの利用はできません。また、記帳相談は行いません。申告書をすべて作成済みの場合のみ、受付でお預かりし上尾税務署へ回送します。

種類	とき	ところ	対象地区（他の地区でも可）
還付申告	2月12・15日 (金・月)	クリアこうのす	指定なし
確定申告	16日(火)	クリアこうのす	人形、本町、本宮町、雷電、加美、宮地、東、天神
	17日(水)		富士見町、鴻巣、ひばり野、上・下生出塚、中央、生出塚、栄町、大間、北中野、登戸、宮前、糠田、堤町、緑町、幸町
	18日(木)		箕田、すみれ野、中井、三ツ木、愛の町、川面、寺谷、市ノ縄、八幡田、神明、稲荷町、赤見台
	19日(金)		原馬室、滝馬室、逆川、小松、松原、氷川町、笠原、郷地、安養寺、常光、下谷、上谷、西中曽根
確定申告、市・県民税の申告	22日(月)	川里生涯学習センター	広田、北根、赤城、赤城台
	24日(水)		屈巢、関新田、新井、境、上会下
	25日(木)	吹上生涯学習センター	吹上、吹上富士見
	26日(金)		筑波、吹上本町、大芦、小谷
	3月1日(月)		南、榎戸
	2日(火)		榎戸1・2、荊原、北新宿、新宿
	3日(水)		鎌塚、袋、前砂
4日(木)	下忍、明用、三町免		
市・県民税の申告	5日(金)	田間宮生涯学習センター	大間、北中野、登戸、宮前、糠田、堤町、緑町、幸町
	9日(火)	箕田公民館	箕田、すみれ野、中井、三ツ木、愛の町、川面、寺谷、稲荷町、赤見台
	10日(水)	あたご公民館	原馬室、滝馬室、小松、松原、氷川町
	11日(木)	クリアこうのす	人形、本町、本宮町、雷電、富士見町、栄町
	12日(金)		鴻巣、上・下生出塚、中央、ひばり野、生出塚、市ノ縄、八幡田、笠原、郷地、安養寺、常光、下谷、上谷、西中曽根
15日(月)	加美、宮地、東、天神、神明、逆川		



# 上尾税務署からのお知らせ

〒362-8504上尾市大字西門前577  
☎048-770-1800・自動音声案内「2」

## 所得税・個人消費税・贈与税の確定申告会場を開設

# 2月2日(火)～3月15日(月)

相談受付 = 8時30分～16時

土・日・祝日等を除く。

ただし、2月21日・28日(日)は開場

★入場には「入場整理券」が必要です。国税庁LINE公式アカウントで事前発行又は会場で当日配付します。



国税庁LINE公式アカウントはこちら

## ご利用ください！ 確定申告書等作成コーナー

(動画で申告書の作成方法を紹介しています)



作成コーナーの操作に困ったら・・・

## e-Tax・作成コーナーヘルプデスク

☎0570-01-5901 (平日9時～17時)



### 確定申告、市・県民税申告には マイナンバーの記載が必要です

申告会場では、それぞれの確認書類1点が必要です。

番号確認書類	○マイナンバーカード ○通知カード 等
本人確認書類	○マイナンバーカード ○運転免許証 ○パスポート ○年金手帳 ○健康保険証 ○在留カード ○障害者手帳 等

※家族が代理で申告に来る場合は、申告者本人の各確認書類の写しが必要

### 税理士の電話による税務相談

とき / 2月2日(火)～2月15日(月)

平日9時30分～12時、13時～16時

対象 / 次の①～③のいずれかに該当する人

①年金受給者 ②給与所得者で医療費控除を受ける ③年の途中で就職・退職し、年末調整が済んでいない

その他 / お近くの税理士事務所へお申込みください。

確定申告書の作成はできません

問い合わせ / 関東信越税理士会上尾支部事務局

(☎048-776-8777)

### 公的年金等の 源泉徴収票が送付されます

昨年中に支払われた年金額や源泉徴収された所得税額等をお知らせする「令和2年分公的年金等の源泉徴収票」が日本年金機構より順次送付されます。

申告する場合は、添付書類として必要となりますので大切に保管してください。紛失した場合は、ねんきんダイヤル(☎0570-05-1165・050)で始まる電話からは☎03-6700-1165)で再交付申請ができます(発送まで2週間程度かかります)。また、お急ぎの際は年金事務所でも再交付申請ができます。

なお、遺族年金・障害年金は非課税のため送付されません。

問い合わせ / 大宮年金事務所 (☎048-652-3399)

### 要介護認定者の控除について

次の証明書又は認定書の提示が必要となります。事前に交付を受けてください。

#### おむつ代の医療費控除

対象 / 要介護認定者で、認定時の主治医から常時おむつが必要と診断された方

必要な証明書 / 初回 = 医師が発行したもの、2回目以降 = 市が発行したもの

#### 障害者控除

対象 / 65歳以上の要介護認定者

区分 / 要介護1・2 = 障害者控除

要介護3～5 = 特別障害者控除

問い合わせ / 福祉課高齢者福祉担当(内線2674)、吹上支所福祉グループ(☎548-1213)、川里支所福祉グループ(☎569-1111)





# 会計年度任用職員を募集



業務名	勤務場所	報酬 (令和3年1月参考時給)	担当課 (問い合わせ先)
一般事務補助等	市役所・両支所	981円 ※17時以降=995円	職員課 (内線2214)
	各公民館等		
面接・就労支援相談等	福祉課窓口	面接相談=1,465円 就労支援=1,170円 保健師=1,495円	福祉課 (内線2612)
放課後児童支援	放課後児童クラブ (田間宮又は馬室)	981円~1,153円	こども応援課 (内線2622)
保育	公立保育所(園) つつみ学園	981円~1,219円	保育課 (内線2641)
保健予防	鴻巣・吹上保健センター	1,080円~2,220円	健康づくり課 (内線2656)
夜間診療所事務	鴻巣保健センター内	日勤=1,200円、夜勤=2,000円	

任用期間／1年度内(4月1日~令和4年3月31日の範囲内)

採用方法／書類選考及び面接

その他／繁忙期や欠員状況に応じて選考するため、登録後必ず就労できるとは限りません。  
各業務・勤務時間等の詳細は市ホームページをご覧ください

申込み・問い合わせ／担当課に備えの申込書(市ホームページにもあります)に必要事項  
を記入し郵送又は持参で同所



市HP

## 任期付短時間勤務職員を募集

### ■一般事務職(4人)

業務内容／マイナンバーカード事務全般

勤務日／週4日(週30時間)

給料／129,600円(月額)

受験資格／普通自動車運転免許

### ■介護認定調査員(6人)

業務内容／介護保険の要介護認定調査等

勤務日／週4日(週31時間)

給料／172,960円(月額)

受験資格／次のいずれかに該当する方

○介護支援専門員証所有者 ○介護福祉士 ○社会福祉士  
○看護師 ○保健師 ○要介護認定調査経験者

### ■放課後児童支援員(2人)

業務内容／放課後児童クラブでの育成支援

勤務日／週5日(年間平均週30時間)

給料／129,600円(月額)

受験資格／放課後児童支援員認定資格研修修了者

### 【共通事項】

任用期間／4月1日~1年間(更新有)

試験日／2月15日(月)~19日(金)のうち  
1日(予定)

試験会場／市役所本庁舎1階101会議室

試験方法／面接

申込み／2月3日(水・必着)までの平日9時~17時に、職員課・両支所  
地域グループ・市民活動センターに備えの申込書等(市ホームページにもあります)に必要事項を記入し、  
職員課へ持参又は郵送(〒365-8601中央1-1) ※詳細は市ホームページ  
をご覧ください

問い合わせ／職員課  
(内線2216)



市HP



# いきいき先生等を募集

問い合わせ／学務課教職員担当（内線3323）

職名（募集予定人数）	勤務場所	報酬（令和3年1月参考時給）	任用期間
いきいき先生（50人）	小・中学校	1,080円	4月8日～3月26日 ※長期休業中（夏休み等）の勤務は学校長（所属長）の判断
特別支援教育指導員（50人）		1,136円	
発達障がい・情緒障がい通級指導教室指導員（5人）			
難聴・言語障がい通級指導教室指導員（2～3人）			
日本語指導員（2～3人）		1,080円	
さわやか相談員（8人）	中学校	1,484円	4月2日～3月31日
適応指導教室指導員（4人）	教育支援センター	1,080円	
就学支援相談員（2人）			
学校事務員（27人）	小・中学校	981円	
専門教育相談員（2人）	教育支援センター	1,292円	
臨床心理士（2人）		2,245円	

採用方法／書類選考及び面接  
面接日／2月12日（金）までのいずれか1日

その他／業務内容等の詳細は市ホームページの募集要項をご覧ください

申込み／2月5日（金）までに、学務課に備えの様式（市ホームページにもあります）に必要事項を記入し、本人が持参 ※受付時に面接日を案内します



市HP

## 意見

## 募集

### 鴻巣市国民保護計画（変更案）について意見を募集します

武力攻撃や大規模なテロなどが発生した場合に、国・県・関係機関等と連携し、迅速かつ的確に市民の避難や救援などができるよう定めている国民保護計画の変更案に対して、皆さんからの意見を募集します。

募集期間／2月1日（月）～3月2日（火・必着）

対象／市内在住・在勤・在学の方及び利害関係者

閲覧場所／危機管理課、本庁舎・両支店、市ホームページ

その他／個別の回答は行いません。結果をお知らせします。

個人情報については、本件以外の目的では利用しません。

提出方法・問い合わせ／閲覧場所に備えの意見書に意見及び必要事項を記入し、持参・郵送・FAX・メールで危機管理課（〒365-8601中央1-1・内線2212・FAX543-5480・メールkikikanri@city.kounosu.saitama.jp）



### 受動喫煙が及ぼす影響

タバコの煙には、タバコを吸う人が直接吸い込む「主流煙」と、火のついた先から立ち上る「副流煙」があります。副流煙には、主流煙と同じく体に有害な成分が含まれており、自分の意思とは関係なく副流煙を吸い込んでしまうことを「受動喫煙」といいます。自分ではタバコを吸わなくても、健康に害が及ぶ可能性があります。

タバコの煙には、ニコチン・タール・一酸化炭素といった3大有害物質をはじめ、約70種類の発癌性物質が含まれています。タバコが原因のガンといえば、まず肺がんを思い浮かべますが、肺だけではなく、喉頭がん・食道がん・肝臓がん・胃がん・膵臓がん・膀胱がん・子宮がんなど全身の臓器に及ぶことが分かっています。また、がん以外にも、脳卒中や心筋梗塞などの循環器疾患、COPDなどの呼吸器疾患、糖尿病や高血圧症などの生活習慣病、妊娠周産期の異常（早産・低出生体重児・死産・乳児死亡）など、さまざまな病気の原因になります。では、受動喫煙はどれだけの健康被害があるのでしょうか。これまでの研究で受動喫煙との関連が確実とされている疾患として、肺がん、虚血性心疾患（狭心症や心筋梗塞）、脳卒中、乳幼児突然死症候群（SIDS）の4つが挙げられます。受動喫煙によって、肺がんは1.28倍、虚血性心疾患は1.3倍、脳卒中は1.24倍の発症リスクが増えると言われています。さらに、配偶者がヘビースモーカーの場合は、自分がタバコを吸わなくても、発症リスクが2倍になるそうです。家族に喫煙者がいた場合、タバコの煙が家具や壁紙、カーテンなどに付着した後、じわじわと遊離し、それを吸い込んでしまうという場合もあり、その場に喫煙者がいなくても、受動喫煙の害を被る場合もあります。よって、同居する家族が受動喫煙の健康被害を受けないためには、家族全員がタバコを吸わないことが必要です。

鴻巣市医師会



# のお知らせ

## ●問い合わせ●

鴻巣保健センター ☎543-1561、FAX 543-5749  
 吹上保健センター ☎548-6252、FAX 549-2696  
 ※鴻巣保健センターに車でお越しの方は、市役所  
 駐車場をご利用ください



## 20歳の歯科健診 ～素敵な歯をいつまでも～



実施期間／3月31日(水)まで  
 対象／健診当日に市内在住  
 で、平成12年4月2日～平  
 成13年4月1日生まれの方  
 (6月頃に対象者へ受診券  
 を送付しています)  
 費用／無料  
 その他／詳細は市ホームページをご覧ください  
 申込み／実施医療機関(市ホームページに記載)  
 に直接  
 問い合わせ／鴻巣保健センター



## 成人歯科健診 ～歯医者さんは痛くなる前に～



実施期間／3月31日(水)まで  
 対象／健診当日に市内在住で、40歳以上の方  
 費用／400円 ※生活保護世帯は受給証持参で無料  
 その他／実施医療機関等の詳細は市ホームページ  
 をご覧ください  
 申込み・問い合わせ／直接・  
 電話で鴻巣・吹上保健セン  
 ター、又は電子申請



## 暮らしとこころの 総合相談会

とき／2月1日(月) 11時～15時  
 ところ／鴻巣保健センター  
 対象／市内在住の方  
 内容／弁護士をはじめとする  
 専門家が、失業・多重債務などの生活の悩みや  
 ひきこもりなどのこころの複合的な問題等につい  
 て相談に応じます  
 費用／無料  
 申込み・問い合わせ／平日の10時～17時に「暮  
 らしとこころの総合相談会」事務局(☎048-  
 782-4675)



## 医薬品副作用被害救済制度

薬は正しく使って  
 いても、副作用が起きる  
 場合があります。  
 万が一、入院治療が  
 必要になるほどの健康  
 被害がおきた場合に、  
 医療費や年金などを給  
 付する制度がありま  
 す。



お薬を使うときに  
 思い出してください。

救済制度イメージキャラクター  
 ドクトルQ

問い合わせ／(独) 医薬品医療機器総合機構  
 (☎0120-149-931)

学校法人北里研究所  
 北里大学メディカルセンター

## 「人間ドックのご案内」

1年に1度は  
 健康チェックをしませんか!!

### 【料金】

一般基本コース  
 1日(日帰り) 66,000円

※契約健康保険組合等からの補助がある場合は、  
 コース及び金額が変わります。契約内容につい  
 てはお問い合わせ下さい。



### 【オプション検査】

胃カメラ	3,300円	頭部MRI/MRA	22,000円
胸部CT	11,000円	頸動脈エコー	6,050円
婦人科検診	7,700円	マンモグラフィー	4,950円

※他にも多数ございます。詳細はお問い合わせ下さい。

【ご予約・お問い合わせ先】

☎048-593-1227(直通)・☎048-593-1212(代表) 北本市荒井6-100  
 月～金曜日10:00～16:00、土曜日10:00～12:00(第1・3のみ) ※第2・4土曜日、日曜日・祝日は休診

広告

新型コロナウイルス感染症に関する各種手当や助成金について  
 厚生労働省 生活を支えるための支援のご案内▶



2021.1

14



# 保健センターからの

## もし、発熱したら ～受診までの3ステップ～

**1**  
**STEP**

かかりつけ医に相談

**2**  
**STEP**

かかりつけ医で受診できない場合は、「埼玉県指定診療・検査医療機関」を確認

**3**  
**STEP**

必ず電話で予約  
※各医療機関では発熱患者用受付時間を設けています

### 市内の埼玉県指定 診療・検査医療機関 (令和2年12月15日現在)

新型コロナウイルス感染症とインフルエンザ両方の診療・検査ができる市内医療機関は右表のとおりです。なお、診療のみ行い、検査は他院へ紹介する場合があります。

また、「初診可」に○が付いていない医療機関は、かかりつけ患者のみの受診となっています。

#### 【高齢者等のPCR検査費用の一部を助成しています】

市内在住で、65歳以上又は一部疾病を治療中の方のPCR検査費用を助成しています。対象医療機関は右表の「高齢者PCR検査等」に○が付いている医療機関です。詳細は市ホームページ又は広報ががやき12月号をご覧ください。

医療機関名	電話番号	初診可	対象	高齢者等PCR検査
赤見台整形外科・内科クリニック	595-1100		大人	
大塚医院	541-0932		大人	
北鴻巣クリニック	596-1423		大人・小児	
こうのす共生病院	541-1131		大人	
鴻巣外科胃腸科	543-7770		大人	○
小室クリニック	541-0020	○	小学生以上	
埼玉県済生会鴻巣病院	596-2221		大人	
埼玉脳神経外科病院	541-2800		大人	
佐野医院	541-2888		大人	
高橋胃腸科医院	542-5018	○	大人・小児	
たけうちクリニック	594-7701	○	大人	
中村医院	541-1331		大人	
なでしこメンタルクリニック	598-6600		大人	
ひまわりこどもクリニック	544-5600	○	中学生以下	
ふたむら内科クリニック	540-6635		大人	
プライムクリニック	543-8888	○	大人・小児	○
ヘリオス会病院	569-3111	○	大人・小児	○
宮坂医院	569-0100		大人	
山口内科クリニック	541-0215		大人	○
山田ハートクリニック	540-4180		大人	
わかやま耳鼻咽喉科クリニック	541-0208		大人	
わたまクリニック	541-5756		大人	

※内容は変更となる場合があります



▲発熱等の症状があるときの受診について



▲高齢者等PCR検査について

鴻巣典礼センター  
(自社式場)

県央みずほ斎場  
(公営式場)

## 安心の 地元業者 エビスヤ葬儀社

地元鴻巣で80年の実績と経験

葬儀のコースは15万円コース～  
5つのコースから選べます

JAIほくさい指定業者  
鴻巣市商工会指定業者

☎0120-42-5225 鴻巣市人形 1-5-15  
24時間 365日対応

エビスヤ葬儀社 検索

新型コロナウイルス感染予防対策実施中

広告





**障害年金を受給しているひとり親家庭の児童扶養手当を見直し**

現在、障害年金を受給しているひとり親家庭の方は、障害年金額が児童扶養手当の額を上回る場合、児童扶養手当を受給できませんが、令和3年3月分から、児童扶養手当と障害年金の子の加算部分との差額を児童扶養手当として受給できるようにします。

**手続き**

○既に児童扶養手当受給資格者の認定を受けている方は、原則として申請不要

○それ以外の方は、児童扶養手当を受給するための申請が必要 ※1月25日(月)以降に子育て支援課で事前申請受付

**支給開始月**

○児童扶養手当は申請の翌月分から ※障害年金を受給していたため児童扶養手当を受給できなかった方のうち、令和3年3月1日に支給要件を満たしている方は、6月30日までに申請すれば、3月分の手当から受給可能

**春休み長期休業期間限定 児童クラブを開設**

**入室期間** 3月29日(月)～4月7日(水) ※現6年生は3月25日(木)～3月31日(水)まで、新1年生は4月1日(木)～

**所** 長期休業期間限定児童クラブ 赤見台第2(赤見台2・8・16)

**対** 保護者の就労等で春休み期間中に保育が必要な児童

**定** 40人

**他** 保護者の就労状況等を審査のうえ、入室を決定します

**申** 2月15日(月)までに、こども応援課・両支所福祉グループに備えの申込書(市ホームページにもあります)に必要事項を記入し同所

**問** こども応援課放課後児童担当(内線2621・2622)

**新成人の皆さんへ 20歳になったら国民年金**

国民年金は老後の所得保障だけでなく、病気やケガで障がいが残ったときや一家の働き手がなくなったときなど、家族を支えてくれます。

加入手続きや保険料の納め忘れがあると年金を受け取れないことがあります。必ず加入し保険料を納めましょう。

**他** 学生の方や収入が少なく保険料の納付が困難な方は「学生納付特例」や「納付猶予」などの制度があります。詳細はお問い合わせください

**問** 大宮年金事務所(☎048・652・3399)又は国保年金課年金担当(内線2437)

**公金収納事務の一部取りやめ**

3月31日をもって、次の金融機関では公金収納事務の一部を取りやめます。納付の際はご注意ください。

**対** 市が取扱うすべての公金(企業会計を含む)

**金融機関名** 三菱UFJ銀行(本店・支店)

**取りやめる事務** 納付書による収納

**他** □座振替は引き続き利用できます

**問** 会計課(内線4112)・水道課(内線3142)・下水道課(内線3234)

**オレンジカフェハウスの時・所**

左表のとおり

とき	ところ
2月4日(休)	吹上生涯学習センター
2月9日(火)	総合福祉センター
2月26日(金)	川里生涯学習センター
3月4日(休)	あたご公民館
3月9日(火)	総合福祉センター
3月19日(金)	コミュニティふれあいセンター

※時間はいずれも10時～11時30分

**認知症サポーター養成講座**

**時** 2月20日(土) 10時～11時30分

**所** 田間宮生涯学習センター

**対** 市内在住・在勤・在学で認知症サポーターに興味がある方

**定** 20人(先着順)

**内** 症状や対応方法などの入門編

**費** 無料

**申・問** 1月22日(金)以降に鴻巣地域包括支援センター彩香らんど(☎595・3331)

**所** 吹上生涯学習センター

**内** 若年性認知症と診断を受けた後も、地域の中で生き生きと暮らす仲間との交流機会を支援します

**申・問** 市認知症地域支援推進員(地域包括支援センター)のとり内・☎596・2283

**水道管の凍結防止**

水道管が凍結すると破裂することがあります。厚手の布や防寒材などを水道管に巻きつけ、直接冷気を受けないようにしましょう。もし、破裂してしまった場合は、メーターボックス内のバルブを閉め、市の指定を受けた水道工事店へ修理を依頼してください。

また、漏水してしまった場合は水道料金の減免を受けられることがありますので、お問い合わせください。

**問** 水道課給水担当(内線3144)・3145

**鴻巣市在住、60歳以上、おしごとをお探しの方へ**

入会説明会日程のご案内

**2/16(火) 3/16(火) 予約不要**

《時間》14:00～ 当センターホームページ「Web入会チャンネル」で事前に仮会員登録をされた方は14:30～

場所：鴻巣市関新田1800番地 川里農業研修センター ※2か所同時開催。お近くの会場へお越しください。  
鴻巣市吹上富士見3-4-2 吹上ワークプラザ

**説明会当日にご入会ができます**

ご希望の方は下記をご持参ください

- ①年会費 3,000円(初年度は月割)
- ②印鑑 ③本人確認書類(免許証等)
- ④郵便局の記号番号がわかるもの
- ⑤顔写真(縦3.5cm×横3cm)



公益社団法人 鴻巣市シルバー人材センター

TEL048-569-3006

鴻巣市 シルバー





野鳥を探そう！  
自然観察会を開催

**時・所** ①2月6日(土) 川里中央公園(雨天川里農業研修センター)  
②2月20日(土) 滝馬室堤外及び荒川河川敷(雨天川里農業研修センター)  
※時間は10時～11時  
**対** 小学生以上(小学生3年生以下は保護者同伴)  
**定** 各回20人(先着順)  
**内** 専門家が詳しく解説します。初心者でも大歓迎です。  
**費** 無料  
**申** 2月3日(水)までに電話で環境課計画担当(内線3126)

中止

応急手当講習  
(普通救命講習Ⅰ)

**時** 2月20日(土)9時～12時(受付8時45分)  
**所** 埼玉県中央広域消防本部  
**対** 鴻巣・桶川・北本市に在住・在勤・在学中で中学生以上の方(再受講可)  
**定** 15人(先着順)  
**内** AEDを用いた心肺蘇生法(成人)、大出血時の止血方法等  
**費** 無料  
**他** WEB講習もあります(スマートフォン等の画面提示で最初の1時間免除)。受講者に事前健康チェック(検温)をお願いしています。健康状態により受講を控えていただく場合があります。  
**申** 2月13日(土)までに直接又は電話で鴻巣西分署(☎544・0119)

市民教養講座の受講生を募集

**時** 2月26日、3月5・12・19日(金)14時～15時30分(全4回)  
**所** ここのすしシネマ多目的ホールA  
**内** 市内在住・在勤の方  
**定** 60人(定員超えの場合は抽選)  
**内** ひらがなのない時代の日本文学漢字世界の中の言葉  
**講師** 馬場小百合さん(帝京大学助教)  
**教** 費 無料 ※駐車場の利用は実費負担  
**申・問** 1月20日(土)まで(消印有効)までに、往復はがきに住所・氏名(ふりがな)・年齢・電話番号を記入し、生涯学習課生涯学習担当(〒365・8601中央1・1・内線3341)

第28回マンション管理無料相談会

**時** 2月10日(水)13時～16時  
**所** 市役所本庁舎201会議室  
**対** マンション管理組合役員、マンション居住者等  
**内** 大規模修繕の進め方が分からない、騒音やペットの問題で悩んでいる等、気軽に相談ください  
**他** 予約優先。当日会場での受付(15時まで)も可  
**申・問** 2月9日(火)までに電話又はFAXで埼玉県マンション管理士会(☎048・711・9925・FAX048・711・9952)

県青少年相談員を募集

**対** 市内在住・在勤・在学の18歳以上、36歳以下の方(令和3年4月1日現在。高校生を除く)  
**任期** 委嘱日(令和4年3月31日)  
**内** 子どもキャンプやクリスマス会等の主催、市の行事(非行防止パトロール等)への協力など  
**申・問** 1月29日(金)までに、ごども応援課計画担当(内線2623)に備えの申込書に必要事項を記入し、写真2枚(縦4cm×横3cm)を添えて同所



おいしい野菜を自分で育ててみませんか？  
市民農園の利用者を募集

**所在地** 寺谷736  
**募集数** 40区画程度  
**料金(年額)** 30㎡=15,000円、50㎡=25,000円  
**期間** 1年間(4月1日～翌年3月31日)  
**付帯施設** 管理棟(休憩所・トイレ・農機具庫)、駐車場、水道施設 ※農機具の無料貸出あり  
**申込み** 2月1日(月)の9時に市民農園管理棟。9時に定員超えの場合は抽選  
**問い合わせ** 市民農園管理棟(☎597-5083)又は農政課(内線3131)

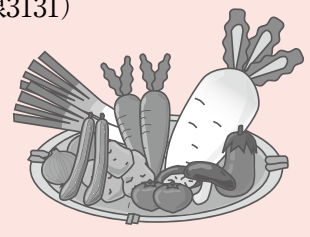

コンビニ交付システムの休止

2月4日(木)・17日(水)～19日(金)・21日(日)は、システムメンテナンスのため、コンビニエンスストア等での証明書の取得が終日できません。ご不便をおかけしますが、ご理解・ご協力をお願いします。  
問い合わせ/市民課マイナンバー担当(内線2433)

JA葬祭むさしの村の事前相談をお受けした方には、葬儀代金割引のご優待券プレゼントいたします。

**JA葬祭** むさしのホール鴻巣へおまかせください。  
地域密着のJAでは一般葬から家族葬まで明瞭・安心なご葬儀を提供しております。  
JA葬祭 むさしの村  
**☎0120-412-398**  
JAさいたま/JAほくさい <http://www.jasousai-musashinomura.jp/hall/kounosu/>

組合員の皆様へ  
むさしのホール鴻巣  
鴻巣市役所 ● マミーマーケットさん  
17 天神1丁目  
鴻巣市中央20-24  
県央みずほ産場まで車で7分

24時間365日対応  
安置室備  
段差の少ないバリアフリー  
事前相談無料



**まちかど  
伝言板**

**鴻巣おもちゃの病院  
おもちゃを無料で修理**

**時・所** ①1月17日、2月21日、3月21日(日) 13時~15時 鴻巣児童センター、②1月22日、2月26日、3月26日(金) 10時~12時 箕田児童センター、③1月23日、2月27日、3月27日(土) 10時~12時 吹上児童センター

**対** 幼児・児童のおもちゃ

**費** 無料 ※部品実費

**問** 谷中さん(☎548・7318)

**NPO法人健康支援ネット  
SAILLING LIFE  
コロナ・年末年始の運動不足を解消しよう**

**時** 1月23日~2月13日の毎週土曜日、10時~11時(全4回)

**所** 市民活動センター

**対** 運動不足を感じている30歳以上の方

**定** 15人(先着順)

**内** 理学療法士による指導でインナーマッスルを動かす

**費** 2,000円(資料代等・当日集金)

**持** 動きやすい服装・飲み物

**他** 初回にヨガマットをプレゼント

**申・問** 小澤さん(☎080・5642・2880)

**埼玉青年司法書士協議会  
全国一斉生活保護相談会**

**時** 1月24日(日) 10時~16時

**所** 司法書士による、生活保護に関する無料電話相談会 ※秘密厳守

**問** 千代間さん(☎048・771・5281)

**摂食障害  
「こもれびプロジェクト」  
②こもれび広場**

**時** ①2月2日・3月2日(火) ②2月16日・3月16日(火) ※時間はずれも13時~15時

**所** 市民活動センター

**対** ①摂食障害を抱える本人 ②家族・関係者

**内** リカバリーフレンド(経験者)が参加する集いの場

**費** 無料

**申・問** 初めてのの方はメールで林さん(komorebi.project.2020@gmail.com)

**吹上コスモスヨーガ教室  
ヨーガ無料体験会**

**時** 2月3・10・24日(水) 19時~20時20分

**所** 吹上生涯学習センター

**定** 各回3人

**内** 呼吸法を基本にした心と体に優しいヨーガでリフレッシュしよう

**持** バスタオル1枚

**申・問** 1月22日(金)以降に針谷さん(☎548・6346)

**行政書士会鴻巣支部  
行政書士相続等無料相談会**

**時** 2月20日(土) 13時~16時

**所** 市民活動センター

**内** 相続・遺言・贈与など、各種計認可申請等

**費** 無料

**申** 要予約

**問** 大竹さん(☎577・5183)

**中央公民館  
公民館・児童センター  
催しと講座**

**鴻巣勤労青少年ホーム**

**所在地** 本町3-12-18  
**電話** 542-18403  
**FAX** 543-8002

**中止**

**ストリートダンス**

**時** 2月13・20日(土) 10時~11時30分(全2回)

**所** 市内在住・在勤・在学の方

**対** 市内在住・在勤・在学の方

**定** 10人

**内** 流行りのダンスを楽しく学ぼう

**費** 無料

**中止**

**春物のカーディガンを編む**

**時** 2月4・18日、3月4・18日(木) 9時30分~12時(全4回)

**所** 市内在住・在勤の方

**対** 8人

**定** 3,600円(材料費)

**申** 1月28日(土)10時30分に参加費を添えて窓口へ

**内** 超えの場合は抽選

**中止**

**つまみ細工のアクセサリー作り講座**

**時** 2月18・25日(木) 10時~12時(全2回)

**所** 市内在住・在勤の方

**対** 10人

**定** 1,000円(材料費)

**申** 1月28日(土)の10時30分に参加費を添えて窓口へ

**内** 超えの場合は抽選

**中止**

**コロナに負けないアロマセラピー講座(保湿)**

**時** 2月24日(水) 10時~12時

**所** 市内在住・在勤の方

**対** 8人

**定** ハンドクリーム、ニアボカドオイルでつるつるリップを作る

**申** 2月3日(土)10時30分に参加費を添えて窓口へ

**内** 超えの場合は抽選

**中止**

**ストリートダンス**

**時** 2月13・20日(土) 10時~11時30分(全2回)

**所** 市内在住・在勤・在学の方

**対** 市内在住・在勤・在学の方

**定** 10人

**内** 流行りのダンスを楽しく学ぼう

**費** 無料

**中止**

**つまみ細工のアクセサリー作り講座**

**時** 2月18・25日(木) 10時~12時(全2回)

**所** 市内在住・在勤の方

**対** 10人

**定** 1,000円(材料費)

**申** 1月28日(土)の10時30分に参加費を添えて窓口へ

**内** 超えの場合は抽選

**中止**

**コロナに負けないアロマセラピー講座(保湿)**

**時** 2月24日(水) 10時~12時

**所** 市内在住・在勤の方

**対** 8人

**定** ハンドクリーム、ニアボカドオイルでつるつるリップを作る

**申** 2月3日(土)10時30分に参加費を添えて窓口へ

**内** 超えの場合は抽選

**中止**

**つまみ細工のアクセサリー作り講座**

**時** 2月18・25日(木) 10時~12時(全2回)

**所** 市内在住・在勤の方

**対** 10人

**定** 1,000円(材料費)

**申** 1月28日(土)の10時30分に参加費を添えて窓口へ

**内** 超えの場合は抽選

**きららテラス** ダイリン鴻巣会館 ~コロナ禍での新しい葬儀の行い方をご提案します~

**友引事前相談会開催**

**【開催日時】** 1/21(木) 27(水) 2/2(火) 8月13(土) 10:00~15:00

友引以外でもご見学、ご相談は行えますので、事前にご連絡ください。

**01** コロナ前の葬儀と今の葬儀の違い  
親戚や、友人知人の方が安心して参列できお別れが行えるお葬式の行い方を、事例を交えてお伝えします。

**02** 安心して葬儀を行う為のダイリンの取組み  
ダイリンではどのような対策をして、安心できるお葬式を行う事に取り組んでいるかをお伝えします。

**03** 事例を交えての新しいスタイルの葬儀を提案  
実際に対策を取り入れて行ったお葬式を例にご提案いたします。

**ダイリン** 0120-56-3006

24時間受付 <https://dairininc.co.jp/> ダイリン鴻巣会館 検索



【埼玉県鴻巣市下忍3326-1】  
◎カーナビ入力の際は上記住所をお入れください。

情報ひろば

**他持費**  
 スマートフォン  
 小学生以下は保護者同伴  
 当日

**内定**  
 テーマ「上弦の月をスマホで撮影」※曇天の場合はプラネタリウムを使いテーマに沿った講演を実施

**冬の天文教室**  
 2月20日(土)19時～21時(受付18時30分～19時)  
 50人(先着順にてグループ分けをし開催)

**費**  
 無料  
 1月16日(土)の10時以降に電話

**内定**  
 20人(先着順)  
 鬼と一緒に歌って踊ってレクリエーションを楽しもう

**節分おたのしみ会**  
 1月30日(土)10時～11時  
 市内在住の小学6年生までのお子さん(未就学児は保護者同伴)

**鴻巣児童センター**  
 「所在地」本町3-12-24  
 「電話・FAX」541-10442

**中止**  
 2月26日(金)10時～12時  
 市内在住の方  
 8人  
 500円(材料費)  
 2月5日(土)9時30分に参加費を添えて窓口に届けてください。超過の場合は抽選

**子ども卓球教室**  
 2月20・27日(土)10時～11時30分  
 市内在住の小学3～6年生  
 10人に定員超過の場合は抽選

**費**  
 無料  
 2月6日(土)の10時に窓口へ。

**中止**  
 1月22日(金)の10時に参加費を添えて窓口へ。10時に定員超過の場合は抽選

**オシャレなワイヤーアークセサリーを作ろう!**  
 2月4日(木)10時～12時  
 市内在住・在勤・在学の方  
 12人  
 1,000円(材料費)  
 1月22日(金)の10時に参加費を添えて窓口へ。10時に定員超過の場合は抽選

**生涯学習センター 児童センター**  
 「所在地」登戸149  
 「電話」596-10137  
 「FAX」597-12531

**生涯学習センター 児童センター**



**ひなちゃん子育て 応援基金を活用!**

**モバイルプラネタリウムを導入しました**

鴻巣児童センターには常設型のプラネタリウムがありますが、近くの児童センターでも体験できるようモバイルプラネタリウムを導入しました。  
 モバイルプラネタリウムは直径5m(高さ3m)のエアードーム(写真右)を使用し、投映します。街明かりがない、きれいな星空や天の川を見ることが出来ます。各児童センターで順次投映しますので、ぜひ、体験してみてください。



▼投映スケジュール(下表のとおり)

とき	ところ
2月6・7日(土・日)	常光児童センター(☎541-2005)
2月13・14日(土・日)	笠原児童センター(☎541-0261)
2月20・21日(土・日)	川里児童センター(☎501-7122)
2月27・28日(土・日)	吹上児童センター(☎548-4726)



市HP



**投影時間**／土曜日＝13時～、13時40分～、14時20分～  
 日曜日＝10時～、10時40分～、11時20分～  
**対象**／市内在住の小学生以下のお子さん(未就学児は保護者同伴)  
**定員**／各回10人程度(先着順)  
**申込み・問い合わせ**／当日に各児童センターの窓口へ

**4月1日 新規オープン 鴻巣市立中学校給食センター パート・アルバイト募集**

子どもたちの健やかな成長をお手伝いする仕事です。 ☎0297-21-3180 (平日9:00～15:00)

【オープン前準備期間3月～勤務開始】

職種	①調理補助	②配膳員	③配送員	④事務・清掃員
時給	950円～	950円～	1,200円～	950円～
勤務時間	9:00～15:00	9:30～14:30	8:00～15:00	9:00～15:00
その他	週4日勤務～(勤務時間相談)資格取得、社員登用有	市内中学校配膳室勤務(勤務地相談)	要運転免許(3t車)	—

※試用期間(3か月)の時給:①②④=930円、③=1,000円

- 車、バイク、自転車通勤可
- 休日：土日祝日休み、春夏冬休み
- 待遇：社保完備、制服貸与、食事補助、交通費規定内支給

グリーンハウスグループ  
**株式会社ジーエスエフ**  
 〒163-1419 東京都新宿区西新宿3-20-2  
<https://www.greenhouse.co.jp/gsf/>

広告

**公民館・児童センター**  
**催しと講座**

**箕田 公民館**  
**児童センター**

所在地 稲荷町26-32  
 電話 59610602  
 FAX 59616267

**クラフトテープ教室**

時 2月17・24日、3月3日(水) 9時30分～12時30分(全3回)

対 市内在住・通勤の方 12人

内 クラフトテープでオリジナルバッグを作りましょう

費 1,500円(材料費)

申 1月27日(水)9時30分に参加費を添えて窓口へ。9時30分に定員超えの場合は抽選

**中止**

**こんにやく作り教室**

時 2月18日(木) 9時30分～12時30分

対 市内在住・通勤の方 12人

内 こんにやく芋から作る手作りこんにやくは絶品です

費 300円(材料費)

申 2月4日(水)9時30分に参加費を添えて窓口へ。9時30分に定員超えの場合は抽選

**中止**

**男の料理教室**

時 3月7日(日)9時30分～12時30分

対 市内在住・在勤の男性 12人

内 豚の野菜巻き、具入り出汁巻き卵、レンコンと人参の酢炒め、しめじとほうれん草の和え物を作り、お弁当にする

費 500円(材料費)

申 2月14日(日)の9時30分に参加費を添えて窓口へ。9時30分に定員超えの場合は抽選

**中止**

**笠原 公民館 児童センター**

所在地 笠原7911-1  
 電話 54110261  
 FAX 54110271

**切って結んで簡単!丸くかわいいバッグ作り講座**

時 2月10日(水) 10時～12時

対 市内在住・通勤の方 12人

内 オリジナル、ぐでバッグ(リングの持ち手付き)を作る

費 600円(ペト代)

申 1月27日(水)10時に参加費を添えて窓口へ。10時に定員超えの場合は抽選

**中止**

**おやこ3B体操教室**

時 2月12日(金) 10時～11時30分

対 乳幼児と保護者 12組

内 親子で楽しく身体を動かす

費 無料

申 当日

**切って結んで簡単!かわいいいポシェット作り講座**

時 2月13日(土) 14時～16時

対 市内在住の小学生(3年生までは保護者同伴) 10人

内 装飾用のトートポシェットをエルトを使って自分だけのポシェットを作る

費 500円(ペト代)

申 1月30日(水)10時に参加費を添えて窓口へ。10時に定員超えの場合は抽選

**中止**

**春の生け花教室**

時 2月16日(火) 10時～11時30分

対 市内在住の方 8人

内 880円(材料費)

申 2月2日(水)9時に参加費を添えて窓口へ。9時に定員超えの場合は抽選

**中止**

**オーガニックアロマのマスクスプレー&リップグロス作り講座**

時 2月18・25日(木) 10時～12時(全2回)

対 市内在住・在勤の方 12人

内 1,500円(材料費)

申 2月4日(水)10時に参加費を添えて窓口へ。10時に定員超えの場合は抽選

**中止**

**常光 公民館 児童センター**

所在地 下谷196-1  
 電話 54112005  
 FAX 54112016

**鬼のお面とカッコいい刀を作ろう**

時 1月23日(土) 10時～12時

対 小学6年生までのお子さん 30人(先着順)

費 無料

申 当日

**大人のバランスボール教室**

時 2月17・24日(水) 10時～12時(全2回)

対 市内在住・通勤 在学の16歳以上の方 15人

内 疲れて縮こまった体をバランスボールを使ってストレッチで気持ちよくほぐしま

費 無料

申 1月27日(水)の10時に窓口へ。10時に定員超えの場合は抽選

**中止**

**おはなしひろば**

時 1月30日(土) 10時～12時

対 小学6年生までのお子さん 16人

内 絵本や紙芝居の読み聞かせ

費 無料

申 不要

◆会計・税務に関する相談  
 ◆相続税に関する相談・申告  
 ◆確定申告書の作成  
 ◆税務調査の立会

税金や経理のことのご相談は...

**小林保広税理士事務所**

税理士 小林 保広(関東信越税理士会会員)

〒365-0075 埼玉県鴻巣市宮地4-12-5  
 ☎048-507-7676 受付時間 平日9:00～17:00  
 E-mail: kobayasu0924@gmail.com

https://account-office5884.jimdofree.com 税理士小林保広 検索

家族葬は **セレモ** 年中無休 安心の24時間対応  
 ☎0120-16-5940

へお任せください

**セレモホール鴻巣**  
 鴻巣市本町2-1-11  
 Tel: 048-544-0088  
 霊安室完備・宿泊可能  
 鴻巣駅徒歩5分

事前相談、受付中!  
 お葬儀に関するさまざまな「不安」「ご要望」なんでもご相談ください。

セレモの会員制度 さくらさぼーと 会員募集  
 多くの割引特典  
 入会金は1万円のみ  
 ・月々の積立金など一切必要ありません。  
 ・福祉互助会ご入会の方もお気軽にご相談ください。

必要なものが全部入った安心の定額プラン《家族葬・一般葬・1日葬・火葬式対応》 セレモ公式LINE ID:@zue6749s

情報ひろば

**公民館**  
**あたご 児童センター**

〔所在地〕 原馬室3460-1  
〔電話〕 543-2665  
〔FAX〕 543-2653

**初めてでも安心温活ヨガ**

時 2月5・12・19日(金) 10時～11時(全3回)

対 市内在住の方

定 10人

内 寒い季節でも、身体の芯から温まる温活ヨガ

費 無料

申 1月22日(土)10時に窓口へ。10時に定員超えの場合は抽選

中止

**ペン習字教室**

時 2月9・16日、3月2・9日(火) 14時～15時30分(全4回)

対 市内在住の方

定 10人

内 ペン習字の初歩

費 500円(材料費)

申 1月26日(土)10時に参加費を添えて窓口へ。10時に定員超えの場合は抽選

中止

**ひなまつり折り紙教室**

時 2月27日(土) 10時～11時

対 市内在住の小学生

定 12人

費 無料

申 2月13日(土)の9時30分に窓口へ。9時30分に定員超えの場合は抽選

**生涯学習センター**  
**川里 児童センター**

〔所在地〕 広田3141-1  
〔電話〕 501-7122  
〔FAX〕 569-1184

**おはなしのへや**

時 2月3・17日(水) 10時30分～11時

対 乳幼児と保護者

定 10組

内 図書コーナーで本や紙芝居の読み聞かせをします

費 無料

申 当日

中止

**子どもバドミントン教室**

時 2月6・13・20日(土) 9時30分～11時30分(全3回)

対 市内在住の方

定 12人

費 無料

申 1月23日(土)10時に窓口へ。10時に定員超えの場合は抽選

中止

**パーソナルカラー講座**

時 2月9・16日(火) 10時～12時(全2回)

対 市内在住・通勤・任学の方

定 15人

内 1日目＝色のお話し、2日目＝自分に似合うパーソナルカラーを決めましょう

費 無料

申 1月26日(火)の10時に窓口へ。10時に定員超えの場合は抽選

中止

**バレンタインスイーツ**  
**レッスン**

時 2月12日(金) 10時～12時

対 市内在住・通勤の方

定 12人

内 フルーツケーキを作る

※作ったお菓子は持ち帰り

費 1,000円(材料費)

申 1月29日(土)10時に参加費を添えて窓口へ。10時に定員超えの場合は抽選

中止

**はじめてのヨガ教室**

時 2月17日(水) 10時～11時30分

対 市内在住・通勤の方

定 10人

内 初心者向けです。気軽にヨガを体験してみませんか

費 無料

申 2月3日(水)の10時に窓口へ。10時に定員超えの場合は抽選

中止

**ビーズアクセサリー作り教室**

時 3月4日(木) 10時～12時

対 市内在住・在勤・在学の方

定 12人

費 800円(材料費)

申 2月18日(木)の10時に参加費を添えて窓口へ。10時に定員超えの場合は抽選

中止

**陶芸教室(たたらコース)**

時 2月27日、3月13・27日(土) 13時～16時30分(全3回)

対 市内在住の方 ※中学生以上

定 10人

費 1,000円(材料費)

申 2月6日(土)10時に参加費を添えて窓口へ。10時に定員超えの場合は抽選

中止

**生涯学習センター**  
**吹上 児童センター**

〔所在地〕 吹上富士見1-1-1  
〔電話〕 548-4726  
〔FAX〕 549-2480

**節分だ！鬼退治だ！**

時 1月29日(金) 10時30分～12時

対 乳幼児と保護者

定 20組

内 鬼のお面等の制作や読み聞かせ、豆まき

費 無料

申 当日

中止

**友だち募集中**

鴻巣市の最新情報を配信しています！

問い合わせ/秘書課(内線2012)



**ご相談・お見積無料**

**便利屋トータルサービス鴻巣店**

- 剪定・伐採・抜根
- 不用品回収・各種解体
- 住まいの修理
- ハウスクリーニング
- アミド・障子・襖
- 引越、荷物運び
- 室内外の簡易作業
- 家具移動・組立

まずはお気軽にお電話ください。(7:00～22:00)

TEL 048 (538) 7874  
TEL 080 (5058) 2635  
鴻巣市原馬室422-6(担当 くぼた)

**やね・かべ 雨どい 専門工事店**

雨漏りで困っている方。板金工事専門店にお任せください！

住宅 物置 倉庫 工場 ガレージなどのリフォーム改修お任せください。

TEL048-541-1090  
鴻巣市天神4-5-67  
武井板金 検索

まずはお気軽にお電話ください

◎交通事故 ◎相続 ◎離婚 ◎借金など

受付時間 平日10時～17時 ☎048-775-3557

**藤木・根岸総合法律事務所**

埼玉弁護士会所属 弁護士 藤木孝男・根岸 遼

上尾市上町2-1-34 GPビル5階  
上尾駅徒歩7分/駐車場完備

弁護士根岸遼は、こうのす法律事務所から上記事務所に移籍しました。今後もお困り際にはご遠慮なくお声がけ下さい。

鴻巣市 LINE 公式アカウント

友だち募集中

鴻巣市の最新情報を配信しています！

問い合わせ/秘書課(内線2012)

公民館・児童センター  
催しと講座

北新宿 生涯学習センター  
児童センター  
所在地 北新宿943  
電話 5011-6022  
FAX 5011-6023

**あかちゃんおはなし会**  
1月28日(木) 10時30分～11時  
乳幼児と保護者  
7組  
絵本の読み聞かせや手遊び  
無料  
当日  
**中止**

**鬼のお面つくりと豆まき**  
2月2日(火) 10時～11時30分  
市内在住の幼児と保護者  
10組(先着順)  
手作りの鬼のお面を作ったあとに豆まきをして節分を楽しもう  
無料  
当日

**フラワーアレンジメント教室**  
2月12日(金) 10時～11時30分  
市内在住・勤務先  
10人  
バレンタインのお花をつくる  
2,500円(材料費)  
1月22日(土) 10時30分～11時30分  
参加費を添えて窓へ  
**中止**  
超えの場合は抽選

**子ども革小物作り教室**  
3月13日(土) 10時～12時  
市内在住の小・中学生 ※小学3年生以下は保護者同伴  
自分だけのかわいい革のケースを作ろう  
800円(材料費)  
2月13日(土)の10時に参加費を添えて窓へ。10時に定員超えの場合は抽選



**人工スケート場 「ひなちゃんリンク」**

総合体育館では、人工スケート場「ひなちゃんリンク」を3月末(土・日曜日、祝日のみ)まで開設しています。  
利用時間/10時～16時  
費用/一般=800円、中学生以下=500円  
問い合わせ/総合体育館(☎543-0101)



**子育てサロン**

サロン	とき	児童センター
おひさま広場	1月26日(火) 10時30分～12時	吹上 ☎548-4726
Pooh	2月4日(木) 10時～11時	あたご ☎543-2665
ほっとたいむ	2月5・19日(金) 10時～12時	田間宮 ☎596-0137
みんなであそぼ	2月10日(水) 10時30分～11時30分	鴻巣 ☎541-0442
にこにこほっぺ	2月16日(火) 10時～12時	常光 ☎541-2005
川里ひなちゃん	2月17日(水) 10時～11時30分	川里 ☎501-7122
のびのび広場	2月18日(木) 10時30分～12時	北新宿 ☎501-6022
子どもの部屋	2月19日(金) 10時～11時30分	箕田 ☎596-0602

内容/手遊び・読み聞かせ・リトミック等  
費用/無料 申込み/当日 問い合わせ/各児童センター

**親と子どもの悩みごと相談@埼玉**

～親子関係の不安や悩みをLINEで相談できます～  
県では、親が抱える子育ての不安や親子関係などの悩み、子どもの家族からの虐待に関する悩みなどをLINEで、どこからでも無料で相談できる窓口を開設しています。お悩みの方はぜひ相談してください。  
**受付時間**  
月曜～金曜 = 9時～21時、  
土・日・祝日 = 9時～17時(年末年始を除く)  
**登録方法**  
スマートフォン等で下記QRコードを読み取って追加又はLINEアプリのホーム画面で「親と子どもの悩みごと相談@埼玉」で検索して追加



**ニチエー塗装**  
外壁塗装 **ベテラン職人** に **直接**  
各種リフォーム お任せください!  
外壁+木部 **62万円** (税別) 外壁+木部+屋根 **78万円** (税別)  
建坪30坪まで(足場・汚れカビ取り洗浄など一切の金額含む)  
●良心価格 ●丁寧施工 ●見積無料 ●相見積大歓迎  
建設埼玉組合加入 埼玉県知事許可(般-27)第56065号  
☎ **0120-137-156**  
〒363-0025 桶川市下日出谷943-228 **ニチエー塗装** 検索

是非ご相談ください  
・障害年金請求、その他年金請求、年金に関すること全般  
・在留資格変更許可申請、永住許可申請、帰化の申請他  
**恩田社会保険労務士事務所**  
**恩田行政書士事務所**  
埼玉会所属・社会保険労務士・行政書士・申請取次行政書士  
**恩田 淳子**  
**☎080-9308-2614**  
【受付時間】10時～19時  
〒365-0041 鴻巣市小松4-10-12(北本駅徒歩10分)  
E-mail:ondajunko@gmail.com

**昭和57年～昭和59年製のトヨタ石油ファンヒーターを探しています**  
上記期間に製造された製品には、現在、取り付けが義務化されている安全装置が装着されておりません。誤った使用方法により、事故が起る可能性があるため、1986年(昭和61年)より自主交換を行っております。  
対象機種 LCR-3・LCR-3-1 LS-3・LS-3-1 LS-6  
ご連絡先 〒467-0855 名古屋市長穂区桃岡町5番17号 **株式会社 トヨタ**  
フリーコール **0120-104-154**  
(お客様よりお知らせ頂きました個人情報、商品の交換目的以外には使用いたしません)  
※現在の石油ファンヒーターはPSCで定められた安全装置が全機種についております。

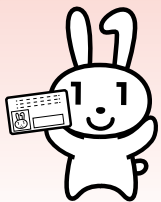

# マイナンバーカードを申請しましょう！

問い合わせ／市民課マイナンバー担当（専用ダイヤル ☎541-2500）

## 交付申請書が再送付されます

1月下旬から3月末までに、マイナンバーカードの取得促進のため、まだ交付申請をしていない方に対して、国から交付申請書が再送付されます。

※令和2年中に出生等によりQRコード付き申請書が添付された個人番号通知書が送付された方や75歳以上の方等は送付されません

## 申請はスマートフォン等で

市では、市役所本庁舎及び吹上支所で申請補助を実施していますが、窓口の混雑緩和のため、お手元に届いたQRコードを使用し、本人や家族のスマートフォン等で申請をお願いします。申請方法等の詳細については、申請書に同封されるチラシをご覧ください。

## 申請が不安な方は

下表のとおり申請補助を実施します。

とき	ところ
1月30日(土)	箕田公民館
1月31日(日)	あたご公民館
2月6日(土)	笠原公民館
2月7日(日)	吹上生涯学習センター
2月13日(土)	川里生涯学習センター
2月14日(日)	中央公民館
2月20日(土)	北新宿生涯学習センター
2月21日(日)	田間宮生涯学習センター
2月27日(土)	市民センター
2月28日(日)	常光公民館

※時間は各日9時～16時

## おめでとうございます 一組目がパートナーシップを宣誓



パートナーシップ宣誓制度を開始した12月1日、第1号となる宣誓を記念して二人がお互いを人生のパートナーとすることを市長の前で誓いました。

晴れてパートナーとなった二人が自由に、安心して、いきいきとこれからの人生を歩んでいけることを心から願っています。



## 「宝くじ」が支援する コミュニティ活動

(一財)自治総合センターでは、宝くじの社会貢献広報事業として、宝くじの受託事業収入を財源としたコミュニティ助成事業を行っています。令和2年度宝くじ助成を受け、松原四丁目第二自治会自主防災会では、防災用資機材等を整備しました。



発電機



浄水器

## 声の広報

目の不自由な方のために

市内ボランティアグループでは目の不自由な方のために「広報こうのすかがやき」の音訳CDを作成し貸し出しています。ご利用ください。

【問】市ボランティアセンター  
電話 597-2100  
FAX 597-2102

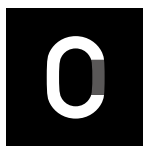

伝える・伝わる支援の専門集団

株式会社アサヒコミュニケーションズ [アサコミ] Q検索  
埼玉県鴻巣市本町4-3-23 Tel.048-541-5152 www.asahi-com.net

広告

## ゴミの処分に困ったら？ 何もしなくて大丈夫

スタッフが全部片づけます  
遺品整理・生前整理・不用品回収

お電話ください！  
リサイクルイズミ  
☎0120-961-919

「鴻巣市・吉見町・行田市」市役所許可業者  
リサイクルイズミ鴻巣市 検索 株式会社イズミ  
https://gyoda-recycle.com/ 行田市埼玉 4173-2



広告



# 「花かおり 緑あふれ 人輝くまち こうのす」 を目指して

問い合わせ／総合政策課(内線2236)

平成17年10月1日、鴻巣市、吹上町、川里町が合併し、新たな鴻巣市の歴史がスタートしました。新市のまちづくりの基本方針として策定した「新市建設計画」に基づき、本市は着実な発展を遂げてきました。本計画の期間が令和2年度をもって満了することを機に、合併後に「三地域の均衡ある発展と一体性の確立」を目指す象徴として制定したシンボルマークを4月1日から新たな市章とします。

そして、新型コロナウイルス感染症の拡大が、市民の皆さんの暮らしに大きな影響を与えているなか、「花と緑の都市」を宣言し、市民の皆さんが心を一つに、花や緑を守り育てながら、市民協働によるまちづくりを進めることで、将来都市像である「花かおり 緑あふれ 人輝くまち こうのす」を目指します。

新鴻巣市章(現行のシンボルマーク)



## 4月1日から鴻巣市章が新しくなります

合併1周年を記念して、平成18年10月1日にシンボルマークとして制定。鴻巣の頭文字「K」をメインモチーフとし、左側が自然と緑、伸びやかに育つけやき、右側が飛躍、はばたくコウノトリ、中央にパンジーをイメージした円を配置することにより、全体で優美なひな人形を表している。

## 12月14日に「花と緑の都市」を宣言しました

### 《花と緑の都市宣言》

わたしたちのまち鴻巣は、全国有数の花の産地・流通拠点として「花」に親しむ文化を育み、荒川や元荒川、広大な田園地帯など豊かな「緑」を生かしつつ、個性的なまちとして発展してきました。

新たな時代を生きるわたしたちは、先人の英知と努力により築かれたこの豊かな地域を継承し、花や緑を守り、育て、生かしながら、全ての人が健康でいきいきと暮らし続けることができるまちを目指すため「花と緑の都市」を宣言します。

- 1 わたしたちは、鴻巣の誇りである花を愛し、四季の移ろいを楽しみながら、花とともに成長し、笑顔いっぱいのまちを創ります。
- 2 わたしたちは、豊かな自然とともに生き、わたしたちの生活に安らぎと活力を与えてくれる緑を守ります。
- 3 わたしたちは、花と緑にあふれた潤いと彩り豊かな郷土を、次代を担う子どもたちにつなげます。







▲11月7日に提供された  
焼肉丼は深谷牛を使用

## 食べて応援！丼まつり



11～12月にかけて、埼玉県子ども食堂ネットワークが(株)西武ライオンズの後援を受けて、県内各地の子ども食堂で一斉イベント「食べて応援！丼まつり」を開催しました。

コロナ禍で需要が減少した国産食材の消費拡大のため、農林水産省の食育推進事業を活用したイベントで、市内の子ども食堂の一つ「まちのごはんやさん」では11月7・29日、12月12日の3回に分けて総合福祉センターを会場に各日400食の丼を提供しました。

### 子ども食堂などの活動拠点を整備

市では、旧屈巢学童保育室を、フードパントリーや子ども食堂の食材の仕分けや一時保管場所として活用できるように整備し、子ども食堂などの活動を支援しています。



▲感染症対策のため事前予約制、ドライブスルー方式で提供(中学生以下は無料)

## 健康づくりに関する協定を締結



12月17日、明治安田生命保険(相)と「健康づくりに関する包括連携協定」を締結しました。本協定は、市民の皆さんの健康づくりやサービスの向上を目指すことを目的に締結され、今後、健康増進に向けた各種セミナーの開催や、がん対策等のさまざまな取組を行う予定です。

## 本市の商工業の発展を支えた功績を讃えて



市商工会では、従業員の資質を高め、事業所の発展に寄与することを目的として、永年勤続者や優良従業員等を表彰しています。

12月3日、協和化工(株)埼玉工場に勤務する新井憲二さん(勤続33年7か月)が市長賞を受賞しました。

## 100歳！ますますお元気で



100歳を迎えられた3人をお祝いました。健康長寿は市民みんなの願いです。12月25日現在、市内で100歳以上の方は57人います。これからもどうぞお元気で



代 初江さん  
大正9年12月4日生  
(北新宿)



吉田寒治さん  
大正9年12月18日生  
(小谷)



大澤啓一さん  
大正9年12月23日生  
(吹上本町)



# 図書館の催しと講座



## 鴻巣中央図書館 (☎541-1075)

### 絵本作家講演会 ながい いくこの おいしいお話会

**時** 2月20日(土) 14時30分～16時  
**所** こうのすシネマ多目的ホールA  
**定** 60人程度 (先着順)  
**講師** ながい いくこの 絵本作家  
**内** 絵本の読み聞かせやジャンププレゼント  
**申** 2月1日(月)の9時30分以降に電話又は窓口へ

# 中止

#### 【共通事項】

**費** 無料  
**他** 参加者は検温のうえマスクの着用をお願いします。感染症拡大防止のため、内容を変更する場合があります

## ご厚意ありがとうございます



### 【コウノトリの里づくり基金へ】

- 酒田 伊希子さんより 現金10,000円  
 西山 淑子さんより 現金10,000円

## 吹上図書館 (☎548-7522)

### 中学生おすすめ本

**時** 1月23日(土)～2月23日(祝・火)  
**内** 吹上中学校の1年生がおすすめする本(貸出可能)を手作りの紹介ポップをつけて展示  
**申** 不要

### こども人形劇

**時** 2月7日(日)  
 ①11時～11時45分 ②13時～13時45分  
**対** 小学生までの子どもと保護者  
**定** 各回45人程度(先着順)  
**内** 劇団にんぎょうによる人形劇「さんびきのこぶたちゃん」などの上演  
**申** 1月24日(日)の9時以降に電話又は窓口へ

# 中止

### 大人の社会科見学 ～休館日の図書館交流～

**時** 2月25日(木) 10時～11時30分  
**対** 中学生以上  
**定** 5人程度(先着順)  
**内** お気に入りの一冊を持って図書館スタッフや利用者同士、気軽にしゃべりませんか。最後に簡単な展示コーナーを作ります  
**申** 2月1日(月)の9時30分以降に電話又は窓口へ

# 中止

## あなたの身近にも犯罪が

11月中旬～12月中旬

分類	件数	発生場所
器物損壊	4	赤見台4丁目、生出塚2丁目、赤見台1丁目、松原1丁目
オートバイ盗	2	登戸、箕田
金庫破り	1	下忍
車上ねらい	1	生出塚1丁目
色ねらい	1	北根

この情報は、鴻巣警察署・鴻巣地区防犯協会発行の警戒情報によるものです。

問い合わせ／自治振興課防犯・交通担当  
(内線3115)

## コロナ禍での災害に備えて

問い合わせ／危機管理課 (内線2213)

11月29日、市役所、松原小学校、小谷小学校を会場として、感染症対策のため規模を縮小した総合防災訓練を実施し、地区の自主防災会長、消防団、市職員など109人が参加しました。

市役所では、令和元年東日本台風の検証を目的とした災害対策本部訓練のシミュレーションを、両校では、水害を想定した避難所開設訓練を行いました。今後も、市民の皆さんの生命や財産を災害から守るため、防災力強化への取組をさらに推進していきます。



感染症対策のパーティーション



検温して避難者の受け入れ



このコーナーでは、各施設のイベント情報等を紹介しています。詳細は、各施設にお問い合わせください。

## 文化センター「クレアこうのす」(クレアこうのすチケットセンター ☎0570-666-534)



竹林真弓



武井英哉

### ヴィルトゥオーゾ音楽の森・冬

**時** 2月14日(日) 15時～(開場=14時30分)

**所** クレアこうのす小ホール

**出演** 竹林真弓(ヴァイオリン)、春木英恵(ヴィオラ)、  
武井英哉(チェロ)、橋高昌男(ピアノ)

**曲目** ○ベートーヴェン：弦楽三重奏曲第2番ト長調作品9-1  
○モーツァルト：ピアノ四重奏曲第1番ト短調K.478  
○ブラームス：ピアノ四重奏曲第3番ハ短調作品60

**費** 一般=2,000円、U-25チケット=1,000円 ※自由席

**他** 出演者・曲目等は変更になる場合があります

**チケット販売中!**



春木英恵



橋高昌男

## 花と音楽の館かわさと「花久の里」

(☎569-3811)

### 手打ちうどん体験教室

**時** 2月8日(月) 10時～12時

**定** 10人 **費** 1,000円(材料費・当日集金)

### 草もち作り体験教室

**時** 2月22日(月) 10時～12時

**定** 10人 **費** 700円(材料費・当日集金)

### 【共通事項】

**申** 1月21日(木)の9時以降に電話又は窓口(先着順)

※調理した食品は持ち帰り



## こうのすシネマ映画情報

(☎544-9200)

### 公開中

劇場版ポケットモンスター ココ

新解釈・三國志

劇場版 美少女戦士セーラームーン Eternal《前編》

### 1月公開予定

22日(金) さんかく窓の外側は夜

23日(土) シン・エヴァンゲリオン劇場版

29日(金) 花束みたいな恋をした

名も無き世界のエンドロール

※公開日は変更になる場合があります

**市民の日キャンペーン**  
3月31日まで実施中  
(映画1作品500円)



# 文芸

**応募要領** ①部門名(俳句・短歌) ②作品にはかりがなを付け、必ず楷書で記入 ③住所 ④氏名  
⑤電話番号を明記し、郵送又は直接秘書課へ。応募数は1人1部門2点まで。次回の掲載は広報かがやき4月号で、締切は2月末です。作品は選者が添削して掲載する場合があります。  
問 秘書課(内線2013)

## 俳句

ゆらゆらと銀杏の葉っぱ秋を去る

吹上富士見 長嶋むつみ

渋滞のテールランプや暮れの秋

宮前 成塚 秀夫

コロナ禍や変わらぬものに芒原

吹上本町 根岸 重夫

七五三風に揺れてる花かんざし

小谷 原口 博子

新たな年に向かひて希望持ち

前砂 福島 芳江

## 短歌

雨の日の植栽作業はひたすらに赤玉土に

紫陽花を挿す 赤見台 栗原 昌子

寒き夜はお酒の欄をやや強くコロナ禍を

避けひとり寂しむ 筑波 坂崎 泰弘

ひとり居の冷蔵庫内広すぎぬたまごうどん

葉も鎮座 箕田 田中美代子

日本に生れし幸せ炬燵にて里芋の皮

丹念に剥く 宮前 成塚うめ子

どくだみとうなぎ前あわれも庭隅にけがれなき白

楚々と咲きおり 大間 濱里 政子





# 鴻巣で花も笑顔も満開に！

対象店舗で  
PayPay残高での  
お支払いで※

# 最大 30%



## 戻ってくるキャンペーン

付与上限：2,000円相当/回 20,000円相当/期間

※指定のクレジットカードが対象 ※後日PayPayボーナスを付与。出金・譲渡不可  
※ボーナス還元分の総額が予算に到達次第終了

●対象期間：2月1日(月)～3月31日(水)



スマホでPayPay  
アプリのダウンロード



市内の対象店舗で  
PayPayでお支払い



決済から約30日後  
PayPayボーナス還元



問い合わせ

PayPayカスタマーサポート窓口  
(☎0120-990-634)  
商工観光課商工労政担当(内線3101)

◆令和3年1月15日発行 ◆発行 鴻巣市役所  
◆<http://www.city.kounosu.saitama.jp/>

◆吹上支所 ☎548-1211 FAX 549-1082  
◆川里支所 ☎569-1111 FAX 569-1184

みんなでこのすグルメを応援しよう！

## このすグルメ応援隊 第2弾

キャンペーン期間：2021.1.15(金) - 3.7(日)

市商工会では、市内飲食店や食料品を販売する皆さんを支援するため「このすグルメ応援隊」第2弾を実施します。

クーポン券は本号と一緒に配布します。市内飲食店等を利用する際には、ぜひご利用ください。

問い合わせ／商工観光課商工労政担当(内線3101)



▲詳細はこちら



市メインキャラクター「ひなちゃん」のLINEスタンプができました！



問い合わせ／鴻巣市観光協会(☎540-3333)



▲LINEスタンプ  
ショップで好評  
販売中



**廃食用油の回収** 市役所・両支所・公民館・本町コミュニティセンター・市民センター・コミュニティふれあいセンターで、毎日回収しています！※時間は各施設の開所(館)時間

**ごみと資源物の収集日**

可燃=燃やせるごみ 不燃=燃やせないごみ ピン・カン=ビン類・カン類  
 プラ容器=プラスチック製容器包装(資源)類  
 資源=ビン類・カン類・ペットボトル・紙類・布類・衣類  
 ペット=ペット・紙・布・衣=ペットボトル・紙類・布類・衣類 金属=金属類  
 蛍光管・水銀柱  
 エリア

鴻巣(東)=鴻巣地域高崎線東側 吹上(北)=吹上地域高崎線北側 川里=川里地域  
 鴻巣(西)=鴻巣地域高崎線西側 吹上(南)=吹上地域高崎線南側

公=真田・常光・あたご・笠原公民館・田岡宮・北新宿生涯学習センター  
 吹=吹上生涯学習センター・吹上児童センター  
 川=川里生涯学習センター・川里児童センター  
 児=鴻巣・真田・常光・あたご・笠原・田岡宮・北新宿児童センター  
 コ=コミュニティセンター  
 鴻図=鴻巣中央図書館  
 吹図=吹上図書館  
 川図=川里図書館  
 活=市民活動センター  
 サ=市民サービスコーナー  
 パ=パスポートセンター

吹=吹上生涯学習センター・吹上児童センター  
 川=川里生涯学習センター・川里児童センター  
 高=高齢者福祉センター(白雲荘・コスモの家・ひまわり荘)  
 福=総合福祉センター・吹上福祉活動センター  
 ク=クレアこうのす  
 体=総合体育館・陸上競技場・コスモアリーナ  
 ふきあげ  
 花=花久の里 ひ=ひなの里  
 農=川里農業研修センター

1月	先勝	ごみ等	鴻巣(東)=不燃、鴻巣(西)=可燃、吹上(北)=可燃、吹上(南)=プラ容器、川里=不燃	休館日	公、児、川図、高、農
2火	友引	ごみ等	鴻巣(東)=可燃、鴻巣(西)=不燃、吹上(北)=プラ容器、吹上(南)=可燃、川里=可燃	休館日	コ、体、花
3水	先負	ごみ等	鴻巣(東)=資源、鴻巣(西)=金属、吹上(北)=ペット・紙・布・衣、吹上(南)=ピン・カン・金属、川里=ペット・紙・布・衣	休館日	ひ
4木	仏滅	ごみ等	鴻巣(東)=プラ容器、鴻巣(西)=可燃、吹上(北)=可燃、吹上(南)=不燃、川里=プラ容器	休館日	
5金	大安	ごみ等	鴻巣(東)=可燃、鴻巣(西)=プラ容器、吹上(北)=不燃、吹上(南)=可燃、川里=可燃	休館日	
6土	赤口			休館日	サ、パ
7日	先勝			当番医	(内科)清水こども医院☎540-6360、(外科)湯本フラワー通りクリニック☎595-1711 当番薬局 黒沢薬局鴻巣店☎540-6556、薬局アポック鴻巣店☎595-2222
8月	友引	ごみ等	鴻巣(東)=不燃、鴻巣(西)=可燃、吹上(北)=可燃、吹上(南)=プラ容器、川里=不燃	休館日	公、児、川図、高、農

16火	大安	ごみ等	鴻巣(東)=可燃、鴻巣(西)=不燃、吹上(北)=プラ容器、吹上(南)=可燃、川里=可燃	休館日	コ、活、サ、パ、体、花
17水	赤口	ごみ等	鴻巣(東)=資源、鴻巣(西)=金属・蛍光管・水銀柱、吹上(北)=ペット・紙・布・衣、吹上(南)=ピン・カン・金属・蛍光管・水銀柱、川里=ペット・紙・布・衣	休館日	ひ
18木	先勝	ごみ等	鴻巣(東)=プラ容器、鴻巣(西)=可燃、吹上(北)=可燃、吹上(南)=不燃、川里=プラ容器	休館日	
19金	友引	ごみ等	鴻巣(東)=可燃、鴻巣(西)=プラ容器、吹上(北)=不燃、吹上(南)=可燃、川里=可燃	休館日	★鴻巣びっくりひな祭り2021 ※3月6日(土)まで
20土	先負			休館日	サ、パ
21日	仏滅			当番医	(内科・外科)こうのす共生病院☎541-1131 当番薬局 共創未来鴻巣薬局☎544-2466
22月	大安	ごみ等	鴻巣(東)=不燃、鴻巣(西)=可燃、吹上(北)=可燃、吹上(南)=可燃・プラ容器、川里=不燃	休館日	公、児、川図、高、農
23火	赤口	ごみ等	鴻巣(東)=可燃、鴻巣(西)=不燃、吹上(北)=プラ容器、川里=可燃	休館日	公、公(中)、児、コ、川図、パ、吹、川、高、福、農

抜き取ってご利用ください。

# KONOSU

## 広報お知らせ版

9火	先負	ごみ等	鴻巣(東)=可燃、鴻巣(西)=不燃、吹上(北)=プラ容器、吹上(南)=可燃、川里=可燃	休館日	コ、体、花
10水	仏滅	ごみ等	鴻巣(東)=金属・蛍光管・水銀柱、鴻巣(西)=資源、吹上(北)=ピン・カン・金属・蛍光管・水銀柱、吹上(南)=ペット・紙・布・衣、川里=ピン・カン・金属・蛍光管・水銀柱	休館日	ひ
11木	大安			当番医	(内科)サンビレッジクリニック鴻巣☎540-0088、(外科)大塚医院☎541-0932 当番薬局 アイ薬局☎540-0322
12金	先勝	ごみ等	鴻巣(東)=プラ容器、鴻巣(西)=可燃、吹上(南)=不燃、川里=プラ容器	休館日	公、公(中)、児、コ、川図、パ、吹、川、高、福、農
13土	友引			★フラワーバレンタイン	おひとり寄席②
14日	先負			当番医	(内科)河野小児科医院☎541-0146、(外科)中村医院☎541-1331 当番薬局 島崎薬局☎541-9271
15月	仏滅	ごみ等	鴻巣(東)=不燃、鴻巣(西)=可燃、吹上(北)=可燃、吹上(南)=プラ容器、川里=不燃	休館日	公、児、川図、吹、川、高、農

24水	先勝	ごみ等	鴻巣(東)=金属、鴻巣(西)=資源、吹上(北)=ピン・カン・金属、吹上(南)=ペット・紙・布・衣、川里=ピン・カン・金属	休館日	コ、体
25木	友引	ごみ等	鴻巣(東)=プラ容器、鴻巣(西)=可燃、吹上(北)=可燃、吹上(南)=不燃、川里=プラ容器	休館日	鴻図、吹図、川図、ク
26金	先負	ごみ等	鴻巣(東)=可燃、鴻巣(西)=プラ容器、吹上(北)=不燃、吹上(南)=可燃、川里=可燃	休館日	
27土	仏滅			休館日	サ、パ
28日	大安			当番医	(内科)山田ハートクリニック☎540-4180、(外科)こうはく腎・泌尿器科クリニック☎577-8770 当番薬局 めぐみ薬局☎540-3355

★鴻巣市合併15周年記念 NHK公開収録「民謡魂 ふるさとの唄」

**県救急電話相談 (大人・小児の相談、医療機関案内) ☎#7119又は048-824-4199 (24時間対応)**

**鴻巣市医師会救急ダイヤル ☎543-9900 (24時間対応)**

**夜間診療所 ☎543-1561** 診療日/年末年始を除く平日の19時~22時(受付=19時~21時45分)  
 診療科目/内科・小児科 ※軽症の応急処置に限る  
 ※熱のある方は事前にご連絡ください

**北足立歯科医師会休日診療所 ☎596-0275** 診療日/年末年始を除く日曜日・祝日の9時30分~12時30分  
 とろろ、問い合わせ/北足立口腔保健センター

休日 当番医 診療時間 9時~正午、13時~17時 (診療内容は事前確認) 当番薬局 開局時間 9時~18時

※防災行政無線(2月)の放送時間 「夕焼け小焼け」(全地域)=17:00

**今月の納税** 納税は手軽でかんたん口座振替

●固定資産税・都市計画税(第4期) ●国民健康保険税(第8期)

納期限の3月1日までに納めましょう。口座振替の方は前日までに残高をご確認ください。

# けんこう広場

今後の状況により中止となる場合があります。  
マスクの着用及び検温をしてお越しください。

問い合わせ／市役所代表(☎541-1321)  
内線番号を伝えてください

## いきいきシニア(介護予防)事業

対象/原則65歳以上 費用/無料 申込み・問い合わせ/介護保険課(内線2672)

	とき	ところ	持ち物・その他
わかまちサロン	ひだまりサロン 2月25日(木) ①9時30分～10時15分 ②10時45分～11時30分	本町コミュニティセンター	飲み物・タオル
	ほっとサロン	※当面の間中止	軽体操 おしゃべりタイム 脳トレゲーム 歌の合唱等
	ふれあいサロン 2月12・26日(金) 13時45分～14時45分	コミュニティふれあいセンター	
	あいりすサロン 2月3・17日(水) 10時15分～11時15分	白雲荘	※状況により内容変更あり。新規に参加する場合は申込みが必要(人数制限有り)。時間を短縮して開催します
	中央サロン 2月5・19日(金) ①9時30分～10時15分 ②10時45分～11時30分	中央公民館	
	吹上サロン	※当面の間中止	

## 屋外で健康づくり 費用/無料 申込み/不要 問い合わせ/スポーツ課(内線3382)

うどん教室	2月1・15日(月)	10時～	鴻巣圏駒子公園	内容/肩こり、膝・腰痛、足のつり、尿もれや体力不足などでお悩みの方、自分のペースで楽しくできる教室です 参加費/無料 持ち物/手袋・飲み物・タオル・運動のできる服装
	2月8・22日(月)		中央児童公園	
	2月2・16日(火)		すずかけ公園	
	2月9日(火)		大間公園	
すこやか運動教室	2月10日(水)	10時～	大栄2号公園	※雨天の場合 駒子→人形町自治会館 中央児童センター すずかけ→箕田公民館 大間→田間宮生涯学習センター 大栄→大栄集会所 生田塚→生田塚団地集会所 富士見→吹上団地集会所 新宿→新宿町内会集会所 北新宿→北新宿生涯学習センター
	2月18日(木)	9時～	生田塚1号公園	
	2月17日(水)	10時～	富士見公園	
	2月4日(木)	10時～	新宿第1公園	
	2月26日(金)	10時～	北新宿生涯学習センター	

## 相談等 費用/無料 問い合わせ/鴻巣保健センター(☎543-1561)、吹上保健センター(☎548-6252)

	とき	ところ	内容	持ち物・その他
10か月児相談	2月1日(月) 9時15分～10時	吹上保健センター	身体計測 育児相談 栄養相談	母子健康手帳 バスタオル 申込み:1月18日(月) 以降に各保健センター
2歳児相談	2月10日(水) 9時15分～10時	鴻巣保健センター		母子健康手帳 申込み:1月27日(水) 以降に各保健センター
5歳児健診	2月10日(水)	吹上保健センター	問診・計測 小児科医による診察 臨床心理士による発達相談など	母子健康手帳 申込み:1月25日(月) ～29日(金)に電話で 吹上保健センター
	3月4日(木)	鴻巣保健センター		
パパ・ママクラス	①2月26日(金) ②3月5日(金) ③3月11日(木) ④3月13日(土) 9時30分～12時	鴻巣保健センター	①自己紹介、新生児とは、お母さんのメンタルヘルス ②妊娠中の暮らしとお産 ③母子の歯の衛生、母子の栄養 ④沐浴実習、新生児の保育、事業案内	母子健康手帳・筆記用具、飲み物 対象=妊婦・夫など 申込み:2月8日(月) ～22日(月)に電話で 吹上保健センター
オンラインマタニティクラス	2月22日(月) 14時～15時30分	市ホームページ	妊娠中の過ごし方、安産&母乳育児の準備、赤ちゃんとの暮らし、産後のココロとカラダのケア等	対象=妊婦(パパ、ママクラスの受講者を除く) 申込み:2月8日(月) ～15日(月)に市HP(左記QRコード)から
いきいき健康相談	2月3日(水)	①9時30分 ②10時30分	鴻巣保健センター	健康診査を受けたことがある方は結果票を持参 申込み:前日までに電話で各保健センター
	2月12日(金)	③11時30分	吹上保健センター	

## 北足立歯科医師会主催事業

フッ素塗布	2月2日(火) 13時～13時40分	吹上保健センター	母子健康手帳・タオル・塗布代金
	1歳6か月健診の受診後から受けられます		

# KONOSU

## 広報お知らせ版

# 各種相談

今後の状況により中止となる場合があります。  
マスクの着用及び検温をしてお越しください。

※祝日及び年末年始は実施しません

	とき	ところ	問い合わせ
①人権相談	令和2年度は中止		
②行政相談	2月8日(月) 10時～12時	市役所本庁舎4階相談室	やさしさ支援課(内線3420) ※③④は予約制、⑥⑦⑧は予約優先、②⑤は予約不要
③法律相談(弁護士)	月曜日、13時～16時		
④法律相談(司法書士)	2月18・25日(木) 13時～16時		
⑤定例市民相談	火・水・金曜日 9時～12時・13時～16時		
⑥女性相談	2月4・25日(木) 11時～14時		
⑦性的マイノリティに関する悩み相談	2月4・25日(木)14時～15時 ※電話相談可		
⑧消費生活相談	月～金曜日 10時～12時・13時～15時30分		
こころの健康相談 ※前日までに各保健センターへ電話予約(電話相談可)	2月10・24日(水) ①13時30分～ ②14時30分～ ③15時30分～ ※各1時間程度	鴻巣保健センター=臨床心理士・精神保健福祉士 吹上保健センター=保健師	鴻巣保健センター(☎543-1561) 又は吹上保健センター(☎548-6252) ※原則1人1回。家族の方からの相談可
家庭児童相談(家庭児童相談員)	月～金曜日 8時30分～17時15分 (電話予約可)	市役所新館1階	子育て支援課(内線2635) (☎541-1894直通)
教育相談(電話相談可)	月～金曜日 9時～16時30分	教育支援センター内教育相談室	教育支援センター(☎569-3181)

	とき	ところ	問い合わせ
認知症の相談	月・水曜日 9時～16時	こうのすオレンジダイヤル 市認知症地域支援推進員 (地域包括支援センターこのとり内 ☎596-2283)	
適応指導教室	月～金曜日 9時20分～12時50分	教育支援センター内適応指導教室	教育支援センター(☎569-3181)
生活困窮相談	月～金曜日 8時30分～17時15分	鴻巣市生活困窮者自立相談支援センター (社会福祉協議会 ☎597-2100)	
育児相談	月～金、8時30分～16時30分	子育て支援センター(生田塚保育所内)	☎542-8281
	金曜日、9時～15時	生田塚保育所	☎542-8280
	月～金、8時30分～16時30分	子育て支援センター(川里ひまわり保育園内)	☎569-0006
	月曜日、9時～15時	川里ひまわり保育園	☎569-0002
	月～金、9時～16時 土曜日(要予約・面接相談のみ)	子育て支援センター(寺谷保育園内)	☎580-5841
	月曜日、9時～15時	馬室保育所	☎542-2697
	火曜日、9時～15時	富士見保育所	☎542-5355
	水曜日、9時～15時	鴻巣保育所	☎542-5353
	木曜日、9時～15時	登戸保育所	☎597-1622
	第1・3火曜日、9時～12時	吹上富士見保育所	☎548-1803 園庭開放も行なっています。
第2・4火曜日、9時～12時	鎌塚保育所	☎548-0227 園庭開放も行なっています。	
※私立の幼稚園・認定こども園・保育園での育児相談については、市ホームページをご覧ください			