

令和8年度 第14期生募集!!

こども大学このす

こども大学では次のことを学びます。

- ・物事の原理やしくみを追求する「**はてな学**」
- ・“このす”の文化や歴史をまなぶ「**ふるさと学**」
- ・自分を見つめ人生や将来について考える「**生き方学**」



	日にち・講義内容	時間	会場	講師
課外講座	7月24日(金)【はてな学】 「科学の不思議について学ぼう!」 ～見て・触って・体感しよう～	受付 8:15~8:30 出発 8:30 到着 16:00予定 ※鴻巣市陸上競技場 駐車場集合	科学技術館 (東京都千代田区)	—
1日目	7月28日(火)【生き方学】 ●開校式 「食品ロスについて学ぼう!」 ～POPを作って周知しよう～	受付 9:10~9:30 開校式 9:30~9:50 講義 10:00~11:30	川里生涯学習 センター	セブン-イレブンのみなさん
2日目	8月5日(水)【はてな学】 「燃料電池車を学ぶ」 ～燃料電池カーを作ろう～	受付 9:10~9:30 講義 9:30~11:30	関東工業 自動車大学校	関東工業 自動車大学校 のみなさん
3日目	8月17日(月)【はてな学】 「モルックを体験しよう!」 ～フィンランド発祥の競技～	受付 13:40~14:00 講義 14:00~16:00	鴻巣市 総合体育館	スポーツ推進委員 のみなさん
4日目	8月21日(金)【ふるさと学】 「川幅うどんを作ろう!」 ～鴻巣市のご当地グルメ作りに挑戦～	受付 9:10~9:30 講義 9:30~11:30	常光公民館	鴻巣市ジュニア リーダーズクラブ “サンクラブ” のみなさん
5日目	8月24日(月)【生き方学】 「英語であそぼう!」 ～ゲームやアートで英語をたのしもう～	受付 9:40~10:00 講義 10:00~11:30 閉校式 11:40~12:00	吹上生涯学習 センター	鴻巣市教育委員会 外国語指導助手 (ALT)のみなさん

過去の講義の様子

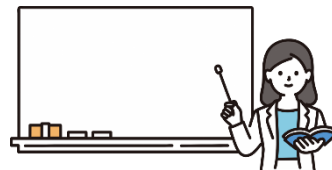

ボッチャを体験しよう！



英語で遊ぼう！



このすかるたを作ろう！

【募集要項】



- 対象：市内在住の小学4年生～6年生
- 定員：40名 **※定員を超えた場合は抽選**
- 参加費：1,000円(材料代、保険料等)
※プレ课外講座に参加する場合、別途昼食代が発生します。
※プレ课外講座の日に集金します。
- 申込方法：市ホームページまたは右下QRコードから電子申請
- 申込期限：7月3日(金)まで

注意事項

- ① 社会状況により見学時間短縮や内容変更または中止する場合があります。
- ② 利用施設により検温やマスク着用、手指の消毒をお願いする場合があります。
- ③ 保護者について、プレ课外講座は送迎のみとし、その外の講義では見学可とします。
- ④ 授業中の安全には万全の対策をとりますが、万一の事態が起きた場合を想定して傷害保険に加入します。補償については、加入する傷害保険の補償範囲内で行われることをご了承ください。
- ⑤ 事業により収集した個人情報、法令又は国が定める指針等を遵守して取り扱い、目的以外には使用しません。なお、講義風景などを写真などで記録することがあります。当該写真などは、こども大学このすに関する広報やこども大学このす実行委員会委員が所属する各機関・団体等の広報にて使用します。あらかじめご了承ください。

【問い合わせ】

こども大学このす実行委員会事務局(鴻巣市こども未来部こども応援課内)
TEL:048-577-5190(直通)

共催:こども大学このす実行委員会
鴻巣市、鴻巣市教育委員会
協力:鴻巣市青少年健全育成市民会議
鴻巣市ジュニアリーダーズクラブ『サンクラブ』

★電子申請は
こちらから

