

こどもを一時的に預けたい

一時預かり

◆一時預かりの実施設

保護者の方が短時間で断続的な仕事をしている場合、育児疲れの解消をしたい時などに、一時的にこどもを預かる制度です。

具体的な利用時間については、申込み時に施設へご相談ください。

保育施設名	事業の種類	利用日	利用時間
<ul style="list-style-type: none"> ●馬室保育所(5か月～) 滝馬室1152-1 ☎542-2697 ●吹上富士見保育所(8か月～) 吹上富士見4-8-18 ☎548-1803 	非定型的 保育サービス事業	月～金	7:00～19:00
	緊急 保育サービス事業	月～金	7:30～18:30
	私的理由 保育サービス事業	月～金	8:30～16:30
<ul style="list-style-type: none"> ●生出塚保育所(6か月～) 生出塚2-7-1 ☎569-0006(川里ひまわり保育園) 	非定型的・緊急 保育サービス事業	月～金	7:30～18:30
	私的理由 保育サービス事業	月～金	8:30～16:30
<ul style="list-style-type: none"> ●川里ひまわり保育園(6か月～) 関新田1261-1 ☎569-0006 	非定型的・緊急 保育サービス事業	月～土	8:30～17:30
	私的理由 保育サービス事業	月～土	8:30～16:30

申込み 各施設へ空き状況を確認してから、お申込みください。(申込書は施設にあります。)初めてご利用の方は、事前にオリエンテーションを行いますので、申込み前に各施設にご相談ください。

区分	鴻巣市民の方		市外在住の方	
	3歳未満	3歳以上	3歳未満	3歳以上
1日	2,200円	1,500円	4,000円	2,700円
半日	1,100円	750円	2,000円	1,350円

※飲食物の提供を受ける場合は別途300円かかります。

◆鴻巣市一時預かり事業以外での一時預かりについて

市が行う一時預かり事業だけでなく、民間保育園施設が実施している一時預かりもあります。

料金・利用時間・実施方法等は施設により異なりますので、ご利用を検討している方は、直接施設にお問い合わせください。

保育所・園名	住 所	電話番号	対象年齢
保育室風の街	吹上富士見3-1-1	☎048-547-2941	5か月～2歳児
きずなっこ保育園	すみれ野15-1	☎048-598-3647	6か月～2歳児
元気キッズ	郷地1746-1	☎048-540-6699	11か月～2歳児
たかいたかい保育園	原馬室2832-1	☎048-541-7283	3か月～2歳児
きずなっこガーデン ナーサリー	北新宿1230-2	☎048-598-6208	6か月～2歳児
にこにこ保育園	神明3-8-29	☎080-7252-1285	3か月～

☎ 保育課 ☎048-541-1464

病児保育

保護者の方が仕事などで、小学校6年生までの病気のこどもを保育できないときにお預かりします。利用には事前の登録が必要です。

名 称	住 所	電話番号	利用日	利用時間	利用料
病児保育室 パンジー・キッズ	広田824-1 (ヘリオス会病院内)	☎048- 569-3111	月～金曜日 まで	8:00～ 18:00	2,000円 (1日あたり)
めぐみの木 病児保育室	本町1-1-3 エルミこうのす4F	☎048- 541-1110	月～金曜日 まで	8:00～ 18:00	2,000円 (1日あたり)

※めぐみの木病児保育室は、送迎病児保育を行っています。

☎ 保育課 ☎048-541-1464

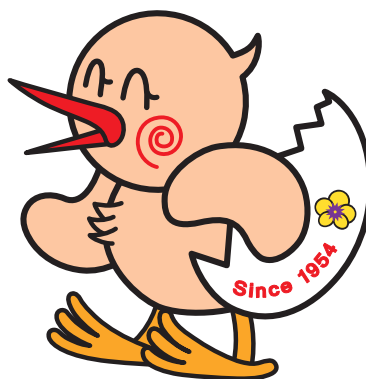

ファミリー・サポート・センター

子育ての手伝いをしてほしい方(依頼会員)と子育ての手伝いに協力していただける方(協力会員)で構成された、子育てを地域で支えあう会員組織です。一時的にこどもの保育ができないときなどにご利用ください。

施設名・所在地	開所時間	電話番号
箕田児童センター内 稲荷町26-32	火～金曜日 9:00～12:00、 13:00～17:00 土曜日 9:00～12:00	☎048-597-1651
子育て支援課 市役所新館1階	月～金曜日 8:30～17:15	☎048-541-1894

サポート内容	<ul style="list-style-type: none"> ● 保育所、幼稚園、小学校等の開始時間までや終了後の預かり、送迎など ● 家族の病気や家族に用事ができたときの預かり ● 依頼会員のリフレッシュのための預かり など 	
利用時間及び料金	月～金曜日 7:00～19:00	700円(1時間あたり)
	上記以外の時間と祝日 (協力会員が了解した場合に利用可)	800円(1時間あたり)
	※二人以上一緒に預けた場合でいずれかが小学生の場合は、小学生は半額とします。 ※送迎に関して自動車を利用した場合は、援助活動費として1回につき走行距離に応じた額を加算します。 (10km未満…100円、10～15km未満…150円、15～20km未満…200円、以降5km毎…50円ずつ) ※お弁当、ミルク、おやつ、紙おむつ等は、依頼会員が持参しますが、協力会員が用意した場合は、実費を支払います。	
利用方法	事前に会員登録が必要です。 (原則、生後6か月から小学6年生までの児童が対象) 登録後、利用したい日時をご連絡ください。ご利用の前に打ち合わせをします。	

ファミリー・サポート・センター利用の流れ

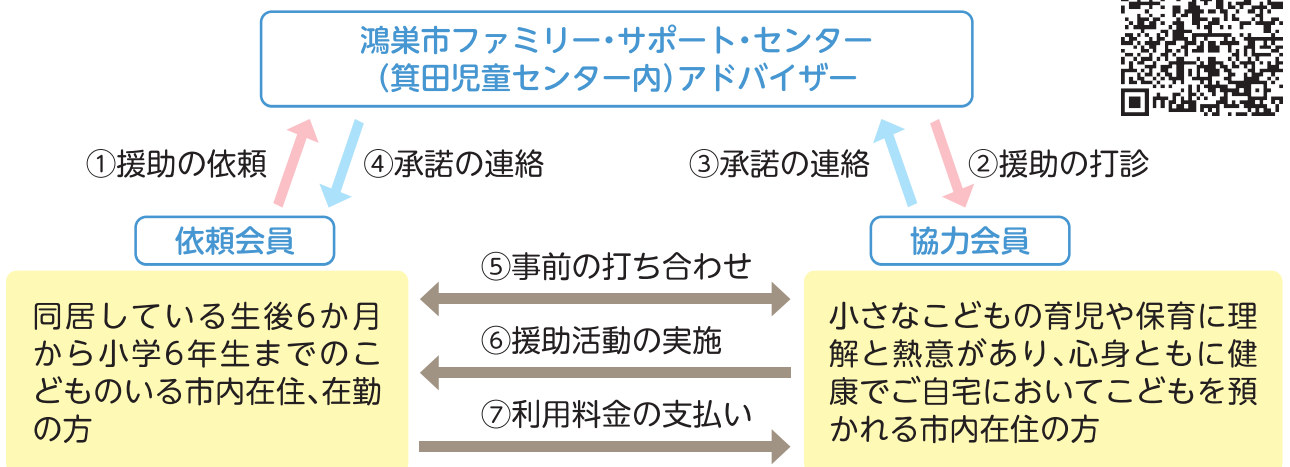

※協力会員も依頼会員もファミリー・サポート・センター会員として登録が必要です。

※協力会員は、活動を行う前に講習を受講していただきます。

※入会金及び年会費はありません。

☎ ファミリー・サポート・センター(箕田児童センター内) ☎048-597-1651

子育て支援課 ☎048-541-1894

ショートステイ

保護者の方がさまざまな理由で一時的にこどもの養育が困難になったときの、宿泊を伴った一時預かりです。

対象 18歳未満のこどもの保護者の方が、次のいずれかに該当する場合

- ① 疾病、出産、看護、事故、災害、失踪その他の家庭養育上の理由
- ② 冠婚葬祭、転勤、出張、学校等の公的行事への参加その他の理由
- ③ 育児疲れ、育児不安その他の身体上または精神上的理由

手続き 利用には事前の相談・申請が必要です。申請は、子育て支援課、吹上支所福祉グループ、川里支所福祉グループで行うことができます。利用は7日以内です。利用料の支払い方法は、施設により異なりますので、子育て支援課までお問い合わせください。

利用施設 2歳未満：愛泉乳児園（加須市土手2-15-57 ☎0480-62-3321）

2歳以上：児童養護施設愛泉寮（加須市土手2-15-57 ☎0480-61-0341）

児童養護施設おおり（熊谷市中恩田289番地 ☎048-536-5370）

児童養護施設若竹ホーム（上尾市小敷谷335番地 ☎048-781-7323）

利用料

世帯区分	対象者	負担額（1日あたり）
生活保護世帯等	2歳未満児	0円
	2歳以上児	0円
市民税非課税世帯又は父子家庭もしくは母子家庭	2歳未満児	1,100円
	2歳以上児	1,000円
その他の世帯	2歳未満児	5,350円
	2歳以上児	2,750円

☎ 子育て支援課 ☎048-541-1894



トワイライトステイ

平日の夜間にお預かりをする事業です。

対 象 市内在住の2歳～18歳未満のこどもの保護者の方が、次のいずれかの理由によりこどもの面倒をみることが出来ない場合。

- ①就労または就学
- ②病気、出産等による入院、通院
- ③親族の介護または看護
- ④冠婚葬祭

※①の理由で長期の利用となる場合、在職・在学証明書の提出が必要となります。また、その他の利用事由であっても必要書類の提出をお願いする場合があります。

手 続 き 利用には事前の相談・申請が必要です。申請は、利用日の5日前までに子育て支援課、吹上支所福祉グループ、川里支所福祉グループで行ってください。

利用施設 児童養護施設愛泉寮(加須市土手2-15-57 ☎0480-61-0341)
児童養護施設おお里(熊谷市中恩田289番地 ☎048-536-5370)
児童養護施設若竹ホーム(上尾市小敷谷335番地 ☎048-781-7323)

利用時間 平日 学校等終了後～21:00

利用料	世帯区分	負担額(1日あたり)
	生活保護世帯等	0円
	市民税非課税世帯又は父子家庭もしくは母子家庭	300円
	その他の世帯	750円

※実費500円(食事代)がかかります。

問 子育て支援課 ☎048-541-1894

🌸 ちょっとしたお手伝い 🌸

ホームスタート

地域のボランティアが自宅を訪問し、保護者と一緒に家事・育児を行いながら、保護者に寄り添う支援を行います。

対 象 支援活動を受けることが必要な妊婦または乳幼児の保護者

内 容 気持ちを受け止めながら話を聴く「傾聴」と育児家事や外出を一緒にする「協働」を行います。

利用時間 概ね8:30から16:30までのうち1回あたり2時間以内

利用方法 川里ひまわり保育園子育て支援センター(☎048-569-0006)へ問い合わせ

利用料 無料

鴻巣市地域支え合い事業「思いやりの輪」

会員登録制による住民同士の支え合いの事業です。

- 対 象**
- 産前産後の期間にある方
 - ひとり親世帯
 - 未就学児を子育てしている方
 - 重度心身障がい(児)者

内 容 食事の支度、掃除、洗濯、買い物 など ※日常的な範囲内

利用時間 月～金曜日 9:00～17:00(土・日・祝日・年末年始を除く)

利 用 料 1時間あたり 700円
30分あたり 350円

問 社会福祉協議会 ☎048-597-2100 FAX048-597-2102

🍀 ひとり親家庭のために 🍀

児童扶養手当

父母の離婚、死亡などによって、父又は母と生計を同じくしていないこどもを育てている方や父又は母に一定の障がいがあるときに手当を支給します。

所得やその他の制限があります。毎年8月に現況届が必要です。

年齢制限 こどもの年齢が18歳になった年の年度末まで
(一定の障がいのあるこどもは20歳になる月まで)

問 子育て支援課 ☎048-541-1335

JR通勤定期乗車券の割引制度

児童扶養手当の支給を受けている方や同世帯の方がJRで通勤などをしている場合、定期乗車券が3割引で購入できる制度です。学割など他の割引との併用はできません。

支給を止められている方は、受けられません。

事前の申請が必要です。

問 子育て支援課 ☎048-541-1335

ひとり親家庭等への医療費助成

ひとり親家庭や父又は母に一定の障がいがある家庭などに対し、保険診療費の一部負担金を助成します。

所得やその他の制限があります。

年齢制限 こどもの年齢が18歳になった年の年度末まで
(一定の障がいのあるこどもは20歳の誕生日の前日まで)
※医療機関への適正受診(救急の場合を除き、平日の診療時間内に受診するなど)、ジェネリック医薬品の使用促進にご理解とご協力をお願いします。

問 子育て支援課 ☎048-541-1335

ジェネリック医薬品
使ってね!



制度一覧

制度名	概要	お問い合わせ
母子及び父子並びに寡婦福祉資金貸付	ひとり親家庭の親や寡婦の方に経済的自立や育てているこどものための必要な資金をお貸しします(一部所得制限あり)。本貸付制度は、県の調査・審査が必要となります。詳細は、埼玉県のホームページでご確認ください。	埼玉県東部中央福祉事務所 ☎048-737-2359
高等学校卒業程度認定試験合格支援事業	ひとり親家庭の親または児童の学び直しを支援するために、高卒認定試験合格のための講座を受講したときに受講費用の一部を支給する制度です。事前に相談が必要です。	
高等職業訓練促進給付金	ひとり親家庭の父または母が、就職に結びつきやすい資格を取得するために養成機関での修学をする際、給付金を支給する制度です。所得やその他の制限があります。事前に相談が必要です。	
自立支援教育訓練給付金	ひとり親家庭の父または母の就職やキャリアアップを支援するために教育訓練講座を受講した費用の一部を支給する制度です。過去にこの制度を利用された方は受けられません。事前に相談が必要です。	
母子・父子自立支援プログラム策定事業	ひとり親家庭の父または母に対し、それぞれの状況やニーズに応じた母子・父子自立支援プログラムを策定し、自立や就業に向けた支援を行います。	

子育て支援課
☎048-541-1335

制度名	概要	お問い合わせ
ひとり親家庭 高等職業訓練 促進資金貸付	<p>①訓練促進資金 高等職業訓練促進給付金を受けているひとり親家庭の親に対し入学及び就職に必要な資金を貸付する制度です。</p> <p>②住宅支援資金 母子・父子自立支援プログラムの策定を受けて自立に向け意欲的に取り組むひとり親家庭の親に対し住宅支援資金を貸付する制度です。</p>	<p>社会福祉法人 埼玉県社会福祉協議会 福祉人材センター ☎048-824-3370</p> <p>子育て支援課 ☎048-541-1335</p>
ひとり親家庭 等応援講座	<p>埼玉県立職業能力開発センターでは、お仕事をお探しの方を対象に講座を開講しています。 詳細は、子育て支援課に置いてあるパンフレット、または埼玉県ホームページをご覧ください。</p>	<p>埼玉県立職業能力開発センター ☎048-651-3122</p>

✿ 障がいなどのあるこどもたちのために ✿

制度一覧

手帳について

制度名	お問い合わせ
療育手帳	障がい福祉課 ☎048-541-1537
身体障害者手帳	
精神障害者保健福祉手帳	

経済的支援など

制度名	お問い合わせ
在宅重度心身障害者手当	障がい福祉課 ☎048-541-1537
障害児福祉手当	
難病患者手当	
特別児童扶養手当	
重度心身障害者医療費の助成	
自立支援医療制度(育成医療)	
自立支援医療制度(精神通院)	
特別支援教育就学奨励費	<p>特別支援学校の場合 埼玉県教育局特別支援教育課 ☎048-830-6885</p> <p>市立小・中学校の場合 学務課 ☎048-544-1213</p>

制度名	お問い合わせ
産科医療補償制度	産科医療補償制度専用コールセンター ☎0120-330-637
小児慢性特定疾病医療費助成制度	鴻巣保健所 保健予防推進担当 ☎048-541-0249
小児慢性特定疾病児手術見舞金	
小児慢性特定疾病児童等日常生活用具給付事業	障がい福祉課 ☎048-541-1537

くらしのサポート

制度名	お問い合わせ
児童発達支援センター 「つつみ学園」	保育課 ☎048-541-1464 つつみ学園 ☎048-541-0169
こどもデイサービスセンター	こどもデイサービスセンター ☎048-542-5050
おもちゃ図書館	社会福祉協議会 ☎048-597-2100 FAX048-597-2102
障がい児(者)生活サポート 移動支援	
日中一時支援	
福祉タクシー利用券	
自動車燃料費助成券	
補装具費の支給	障がい福祉課 ☎048-541-1537
日常生活用具の給付	
難聴児補聴器購入費助成事業	
障害福祉サービス	
障害児通所支援	

障がい福祉ガイドブックをご活用ください

障がいなどを持つこどものサービスについて、詳しくお知りになりたい場合は、障がい福祉ガイドブックをご覧ください。

障がい福祉課や吹上支所福祉グループ、川里支所福祉グループで配布または市ホームページに掲載しています。

☎ 障がい福祉課 ☎048-541-1537

— 広 告 —



児童発達支援 放課後等デイサービス
ハッピーテラス
鴻巣教室

— 発達の凸凹が気になるお子さまのサポートをいたします —

- 社会性を高めてほしい
- 自立した生活のための力を身につけてほしい
- 様々なお友達と交流したり、悩みを相談できる場所を作りたい
- 保育園や幼稚園の集団生活が苦手
- じっと話を聞いてもらえない etc...

☎048-543-3334 鴻巣市栄町6-40 Casa de Todos 鴻巣1F

詳しくは ホームページへ! [ハッピーテラス 鴻巣教室](#) [検索](#)



ARを使って、室内で楽しく運動!

障害福祉サービス事業所等のご案内

障がいのある児童を対象として、発達や自立を支援するために日常生活や集団生活での必要な訓練などのサービスを提供します。まずは、障がい福祉課にご相談ください。

1. 障害児相談支援事業所

NO.	事業所名	住 所	電話番号
1	鴻巣市立つつみ学園	大間829-3	☎048-541-0169
2	相談支援センター夢工房	下谷41	☎070-3326-0400
3	アンダンテネクスト	人形2-1-67 金盛ビル1階	☎080-3717-2116
4	相談支援室 ピュアハーモニー	下忍3612	☎048-548-1270

2. 児童発達支援事業所及び放課後等デイサービス事業所、保育所等訪問支援事業所

NO.	事業所名	サービスの名称			住 所	電話番号
		児童 発達支援	放課後等 デイサービス	保育所等 訪問支援		
1	Roselle Friendship	○	○		三ツ木394-1	☎048-598-5085
2	ハッピーテラス鴻巣教室	○	○		栄町6-40 CASA de Todos鴻巣1階	☎048-543-3334
3	ぷりんしばる	○	○		愛の町463	☎048-577-7074
4	縁ドーナツ	○	○		吹上本町 2-10-24	☎048-577-4686
5	鴻巣市こどもデイサービスセンター	○	○		大間854-1	☎048-542-5050
6	鴻巣市立つつみ学園	○		○	大間829-3	☎048-541-0169
7	放課後等デイサービス BANGBOO	○	○	○	すみれ野15-11 北鴻巣ビル5号室	☎048-594-7570
8	イストワール鴻巣小松教室	○	○		小松3-10-20	☎048-594-6488
9	放課後等デイサービス めろす	○	○		吹上富士見 3-1-1	☎048-547-2064
10	グローバルキッズメソッド60	○	○		すみれ野15-1	☎048-580-7717
11	アンダンテ	○	○		人形2-1-67 金盛ビル1階	☎048-578-4794
12	縁どうまめ	○	○		吹上富士見 4-5-4	☎048-501-6531
13	Spoon	○	○		本町7-7-6	☎048-594-6522
14	こぱんはうすさくら 鴻巣吹上教室	○	○		南2-10-10	☎048-580-5307
15	ぷりんしばる吹上南教室	○	○		吹上富士見 1-22	☎048-507-7184
16	縁どうまめ北鴻巣教室	○	○		すみれ野15-1	☎048-580-4386

☎ 障がい福祉課 ☎048-541-1537

相談する

こども家庭センター「ここの巣」(子育て支援課)

- 内 容**
- 妊娠期から子育て期までのさまざまな悩みや相談を、専門の相談員がお受けします。
 - 妊娠中の心配ごと、こどものしつけ、性格、生活習慣、ことばや発達、学校生活、非行、虐待、ヤングケアラーなど子育て全般についての相談をお受けします。保護者向けの講座も開催しています。
 - こどもからの相談もできます。
 - 子育ての各種サービスや担当課をご案内します。
 - 訪問、面接、電話等での相談が可能です。

日 時 月～金曜日 8:30～17:15(祝日・年末年始を除く)

問 子育て支援課 ☎048-541-1894

保健センター

母子の健康やこどもの発育・発達などについて相談をお受けします。

日 時 月～金曜日 8:30～17:15(祝日・年末年始を除く)

問 子育て支援課 母子保健担当 ☎048-543-1562

埼玉県医師会子育て相談窓口

- 内 容** 医学的な相談(それぞれの専門医による相談)
- 方 法** 書面またはWebフォームでの相談となります。
いずれの場合も、書面で回答いたします。住所・氏名・電話番号を忘れずに記載してください。
- 宛先: 〒330-0062 さいたま市浦和区仲町3-5-1
(一社)埼玉県医師会 子育て相談窓口 係
子育て相談窓口: http://www.saitama.med.or.jp/people_3.html

問 埼玉県医師会 ☎048-824-2611

鴻巣保健所 保健予防推進担当

◆母子保健相談

日 時 月～金曜日 8:30～17:15(祝日・年末年始を除く)

◆子どもの心の健康相談(予約制)

- 内 容** こころの問題で悩んでいるこどもや保護者、こどもに関わる保健・教育などの関係者の方の相談(小児科医、臨床心理士、保健師による相談)

日 時 毎月第2火曜日 14:00～(日程が変更になる場合があります)

問 鴻巣保健所 ☎048-541-0249

教育委員会 学校支援課

内 容 友人等との人間関係やいじめ、学校生活に関することについて、小・中学校の子どもや保護者の方からの相談をお受けします。

日 時 月～金曜日 8:30～17:15(祝日・年末年始を除く)

問 学校支援課 ☎048-544-1214

教育支援センター

子育てに関すること、友人等との人間関係のこと、発達について心配なこと、不登校や就学に関することについて、幼児、小・中学生の子どもや保護者、教職員からの相談をお受けします。

日 時 月～金曜日 8:30～17:15(祝日・年末年始を除く)

◆5歳児健診・相談の事後相談(予約制)

内 容 こどもの就学についての相談

5歳児健診・相談を受けた方の就学に向けての相談の継続

◆こども発達相談(予約制)

内 容 落ち着きがない、こだわりがある、ことばの遅れがある、集団になじめない、発達や就学のことが心配など(臨床心理士などによる相談)

◆Let's教室(適応指導教室)

内 容 不登校のこどもの社会的自立や学校復帰への相談・支援

問 教育支援センター ☎048-569-3181

さわやか相談室

内 容 中学校区の子どもを対象として教育相談

日 時 月～金曜日(祝日・年末年始を除く)※時間は学校によって異なります。

場 所	学校名	電話番号	学校名	電話番号
	鴻巣中学校	☎048-543-5211	赤見台中学校	☎048-596-6861
	鴻巣北中学校	☎048-597-0750	吹上中学校	☎048-547-1076
	鴻巣西中学校	☎048-543-0550	吹上北中学校	☎048-548-0090
	鴻巣南中学校	☎048-542-0271	川里中学校	☎048-569-2343

埼玉県立総合教育センター「彩の国 よりそうみんなの電話・メール教育相談」

内 容 いじめ、不登校、学校生活、性格等の悩みや困りごとに関する電話・メール相談

対 象 者 小・中・高校生、青少年(原則18歳まで)及びその保護者

日 時 毎日24時間

相談方法 (こども用) ☎#7300 または ☎0120-86-3192

(保護者用) ☎048-556-0874

Eメール:soudan@spec.ed.jp

※Eメールの返信に、数日かかることもあります。

※詳しくは、埼玉県立総合教育センターのホームページをご覧ください。

埼玉県母子・父子福祉センター

ひとり親家庭のさまざまな相談をお受けします。利用は無料です。

内 容 ●生活や養育費、貸付に関すること
●仕事に関すること

日 時 月～金曜日 8:30～17:15(祝日・年末年始を除く)

問 東部中央母子・父子福祉センター ☎048-737-2139

埼玉県発達障害総合支援センター

内 容 主に18歳以下の発達障害やその特性のある方を対象とした電話相談

日 時 月～金曜日 8:30～17:15(祝日・年末年始を除く)

問 埼玉県発達障害総合支援センター ☎048-601-5551

児童相談所 虐待対応ダイヤル

内 容 お近くの児童相談所につながります

日 時 24時間・365日受付

問 児童相談所 虐待対応ダイヤル ☎^{いちやく}189(通話料は無料)

埼玉県虐待通報ダイヤル

内容により適切な機関につながります。

日 時 24時間・365日受付

問 埼玉県虐待通報ダイヤル ☎^{ないない}#7171

つながらない場合は ☎0120-80-7171 または ☎048-762-7533

埼玉県中央児童相談所

内 容 18歳未満のこどもの養育、しつけ、非行、虐待、発達の遅れなどについての相談
(児童福祉司、児童心理司、医師など専門の職員による相談)

日 時 月～金曜日 8:30～18:15(祝日・年末年始を除く)

問 埼玉県中央児童相談所 ☎048-775-4152

児童相談所相談専用ダイヤル

内 容 育児、里親、ヤングケアラーなどこどもの福祉に関する様々な相談

日 時 24時間・365日受付

問 児童相談所相談専用ダイヤル ☎0120-189-783

埼玉県警察少年サポートセンター

内 容 こどもや保護者の方からの非行、家出、いじめなどについての相談

日 時 月～金曜日 8:30～16:15(祝日・年末年始を除く)

問 埼玉県警察少年サポートセンター ☎048-865-4152(保護者等用)

☎048-861-1152(少年用:ヤングテレホンコーナー)

法務省 こどもの人権110番

内 容 いじめ、体罰、不登校、虐待などこどもの人権問題についての相談

日 時 月～金曜日 8:30～17:15(祝日・年末年始を除く)

問 法務省 こどもの人権110番 ☎0120-007-110

子どもスマイルネット(埼玉県子どもの権利擁護委員会)

内 容 こども(原則18歳未満)に関する子育ての悩みやいじめ・体罰などこどもの権利侵害についての相談

日 時 毎日 10:30～18:00(祝日・年末年始を除く)

問 子どもスマイルネット ☎048-822-7007

子どものための電話相談「チャイルドライン」(18歳以下)

内 容 「ヒミツは守るよ／どんなことも、いっしょに考える／名前は言わなくてもいい／切りたいときは、電話を切っていい」の約束の下、18歳までのこどもの「話したいこと」をお聴きします

日 時 毎日 16:00～21:00(年末年始を除く)

問 子どものための電話相談「チャイルドライン」 ☎0120-99-7777

主任児童委員

内 容 子育てで何か困った時のサポート(地域の関連機関へつなぎます。)

日 時 随時

問 福祉課 ☎048-541-1321(内線2613)

鴻巣市法律相談

内 容 法律上の問題についての相談(弁護士による相談)

日時など 鴻巣市役所本庁舎4階 毎週月曜日(祝日・年末年始を除く)

13:00～16:00

吹上支所 奇数月の第4木曜日 13:00～16:00

(相談時間は、1組につき20分間。同一内容についての相談は1回まで)

申込み 予約制 やさしさ支援課窓口または電話

月～金曜日 8:30～17:15(祝日・年末年始を除く)

問 やさしさ支援課 ☎048-541-1321(内線3420)

法テラス

内 容 法的トラブルでお悩みの方のお問い合わせに対し、適切な法制度、関係機関(法律相談・公的機関窓口等)の紹介をしています。

日 時 平日9:00～21:00、土曜日9:00～17:00 (祝日・年末年始を除く)

問 法テラスサポートダイヤル ☎0570-078374または
☎03-6745-5600(IP電話ご利用の場合)

✿ こどもの居場所 ✿

こども食堂・フードパントリー

地域のNPO法人やボランティア団体等が、「こどもが一人でも安心して来られる居場所」を提供しています。食事や食材の配付等を通して、こどもや高齢者との世代間交流や地域交流の促進を図る目的を兼ね、下記団体が活動しています。

名称	開催場所	問い合わせ先	開催日時	QRコード
わいわい交流会	吹上富士見3-1-7	☎048-598-7614 3日前までに要予約	第3土曜日 11:00~13:00	
ちゃめっこ食堂	①八幡田742-2(住宅展示場サイエンスホーム内)	☎080-5406-2611 要予約	①第2金曜日 17:30~19:30	
	②箕田2034(宝持寺) (フードパントリー)		②第4木曜日 17:00~18:30	
こどもレストラン“ゆめ”	本町1-1-3 エルミ2 4階	☎048-501-8613	原則第1土曜日 12:00~13:00	
元気村家族食堂	①生出塚2-8-1 (生出塚集会所)	☎080-4157-9137	①第3金曜日 17:00~19:00	
	②登戸415(登戸集会所)		②第3金曜日 17:00~19:00	
BANGBOO	すみれ野15-11 北鴻巣ビル5号室	☎048-594-7570	第2土曜日 10:45~11:15	
てんきねん	北根1374(清法寺)	☎090-4849-7676 要予約	第4土曜日 17:00~19:00	

子育てサポート

— 広 告 —



グリーンパパプロジェクト
Green Papa Project

詳しくはこちら⇒



放課後児童クラブ事業

南よつばの願い学童 (民設民営)

南放課後児童クラブ (公設民営)



パパ子・親子で
農体験



パパ向け
遊び講座



こどもの居場所
みんなのほっとプレイス よつば
(開催場所：南よつばの願い学童)



パパ子・親子
トライアル合宿



パパのための
子育て講座



GREENPAPAPROJECT

特定非営利活動法人グリーンパパプロジェクト

TEL : 080-4440-8826

E-mail : info@greenpapa-project.jp

名称	開催場所	問い合わせ先	開催日時	QRコード
ふきあげ こども食堂	①吹上富士見3-1-1(吹上富士見共生プラザ 風の街)	☎090-6568-0485 完全予約制	①第4土曜日 11:00~12:00	
	②前砂287		②第4土曜日 11:00~12:00 <食事の提供 11:00~13:00>	
こうのすフードパントリーひらまる	滝馬室1126(天理教平丸分教会敷地内)	☎080-4485-2835 要予約	毎月開催	
子どもと親の居場所 ひなとま食堂	①北本市深井6-87 (ハイワールド 3階)	☎048-514-0935	①第1~3金曜日 15:00~19:00	
	②人形4-1-31 (鴻巣人形自治会館)		②第4・5金曜日 15:00~19:00	
みんなのおうち こうのす食堂	①和みカフェ (雷電1-3-35)	☎048-580-7073	①第4水曜日 17:00~19:00	
	②山小屋ラーメン (エルミこうのす1F)		②第3月曜日 17:00~19:00	
みんなのほっと プレイスよつば	本町8-1-20	☎080-4440-8826	第1・3水曜日、 第2・4金曜日 19:00~22:00 第1・3日曜日 10:00~13:00	
あんようじ にこまる食堂	安養寺280-3 (天理教北埼玉分教会内)	☎080-9687-4018	第3日曜日 11:30~13:00	
お結び	北中野127-3	☎048-548-8080	第2金曜日 19:15~22:00 中学生以上~(保護者のみの参加も可) 第4金曜日 19:15~21:30	
にこにこ おやこdeごはん	赤見台1-15-1 (市民センター)	☎080-7252-1285	第1木曜日 17:00~19:00	

開催日時は変更となる場合があります。開催日の変更、利用料金等の詳細は、直接お問い合わせください。

☎ **こども応援課** ☎048-577-5190

不登校等のこどもたちの居場所

こどもたちの様々な活動の場を提供しています。

名称	開催場所	問い合わせ先	開催日時	活動内容	QRコード
鴻巣市立 教育支援センター Let's教室 (適応指導教室)	小谷 1890-1	☎048-569-3181	週5日 (月~金曜日) 9:30~15:25	学びの時間、スポーツ イベント、レクリエー ション、体験学習等	
関東工業 自動車大学校	糠田 2618-8	☎048-596-3555	事前予約で決定 10:00~11:30	自動車整備、デザイン	

名称	開催場所	問い合わせ先	開催日時	活動内容	QRコード
みんなのおうち このす子どもの 居場所教室	雷電1-3-35	kknet1210@ gmail.com	第2金曜日 16:00~19:00	ものづくり体験、VR やパソコンを用いた 学習、遊び等	
フリースクール スコレ・この す	小谷2110	☎048- 594-9495	週5日 (月~金曜日) 9:30~17:00	探究的な学び、基礎科 目の学び直し、個々に 合わせた学習、文化・表 現活動、食・農業・暮ら し、行事づくり	
フリースクール koko labo	下忍	kokolabo. kokorobo@ gmail.com	週2~3回 9:00~15:00	自由に過ごす時間の 他、個別学習やこども たちに合わせた講師 による体験講座等	
わいわい学習会	吹上富士見 3-1-7	bcl17457@ nifty.com	第3土曜日 13:00~ (ほか希望に 応じ随時)	個々に合わせた学習、 宿題	
KSK's ROCK CRAFT	屈巢3649	☎090- 6516-5162	10:00~19:00 (予約制)	ボルダリングを通し て自己受容・自己肯定 感を育む活動	
てらこや ギター教室	北根1374	3satou@ gmail.com	第2・4土曜日 小学生 14:00~15:00 中学生 15:00~16:00 (要予約)	元中学校の先生がギ ターを教えながら勉 強の面倒も見ます	
子どもと親の 居場所 ひなとま食堂	①北本市深井 6-87(ハイワ ールド 3階) ②人形4-1-31 (鴻巣人形自 治会館)	☎048- 514-0935	①第1~3金曜日 15:00~19:00 ②第4・5金曜日 15:00~19:00	個々に合わせた学習、 随時特別講師による 体験学習、スポーツ 推進委員による軽ス ポーツ等	
勝龍寺てらこや	吹上本町 2-10-29	☎090- 9104-7927	毎週水曜日 18:00~20:00	ここに合わせた学習、 英語等	

料金・実施方法等は、直接お問い合わせください。 ☎ こども応援課 ☎048-577-5190

— 広 告 —

登録無料の 陣痛タクシー・子育てタクシー が使えます！



- 陣痛時や出産前の送迎
- 病院やクリニックへの通院
(鴻巣市外への送迎可能)
- 保育園・幼稚園・学校・塾などの送迎
- お子様の急な体調不良時の送迎
その他様々な状況に合わせて送迎いたします

利用登録は
こちらから！



鴻巣市ひなちゃんタクシー
(デマンド)利用可能

長谷川タクシー 有限会社

— 事前配車予約可能 —
☎ 0120-895-611
365日営業 / 営業時間8:00~24:00

ホームページ

