SDGs未来都市 KONOSU

令和8年3月議会

定 例 記 者 会 見

鴻 巣 市

令和8年2月13日(金) 14:00～

物価高騰等への対応（１月臨時会）

資料1

➡物価高騰の影響を受けている市民・事業者を支援

対 象	事 業	内 容	高齢者・障がい者世帯 安全・安心重点支援メニュー
市民	こうのす空・花クーポン券2026事業	1世帯に1万円分（500円券×10枚×2回）のクーポン券配布	ー
	地域防犯カメラ等設置補助	最大20万円の補助（補助対象経費の3/4）	ー
	自転車乗車用ヘルメット購入補助	2千円の補助	ー
	住宅等防犯対策補助	最大1万円の補助（補助対象経費の1/2）	2回目の申請可
	家具転倒防止器具等購入費補助	最大5千円の補助（補助対象経費の1/2）	2回目の申請可
	住宅リフォーム補助	最大10万円の補助（20万円以上の工事の5%相当額）	一律2万円加算
	電気冷蔵庫・エアコン・LED照明器具買換え補助	冷蔵庫・エアコン（最大4万円の補助） ※購入価格の1/5 LED照明器具（最大1万円の補助） ※購入価格の1/2	冷蔵・エア＝一律1万円加算 LED＝一律1千円加算
高齢者	高齢者インフルエンザ・新型コロナ予防接種自己負担分軽減	インフル・新型コロナ定期予防接種（65歳以上の方等）の自己負担額を1千円（高用量インフルは1,500円）軽減	65歳以上の方を対象
こども・子育て	のすっ子応援手当支給	児童手当支給対象の児童1人あたり1万5千円支給	
	学校給食食材費の高騰分支援	中学校生徒の学校給食食材費高騰分（37円／食）を支援	
	保育所等物価高騰対策給付	光熱費（LPガス）、食材料費を補助	
事業者	肥料価格高騰対策支援金給付	農家1戸あたり肥料購入費の30%を補助（最大20万円）	
	障害福祉サービス事業所等物価高騰対策支援	施設の規模・種類によって支援金を支給	
	介護サービス事業所等物価高騰対策支援	施設の規模・種類によって支援金を支給	
	医療機関等物価高騰対策支援	医療機関の種類によって支援金を支給	

SDGs未来都市 KONOSU

● 市政運営の３つの基本理念

資料2

基本理念１

こども・若者、子育てに
やさしいまちづくり

基本理念２

安全・安心で利便性が実感
できるまちづくり

基本理念３

SDGsの取組の深化による
持続可能なまちづくり

誰も取り残さず、未来へ羽ばたくまちづくり

SDGs未来都市 KONOSU

基本理念１　こども・若者、子育てにやさしいまちづくり

取 組	概 要
こどもまんなか推進事業	「こどものいけんばこ」等による継続的な意見の聴き取り 夏休み期間における小・中学生のフラワー号の運賃無料化
【一部新規・拡充】 地域子育て支援事業	川里ひまわり保育園子育て支援センターの週7日開設及びマザーズハローワーク大宮と連携した就労支援を実施
吹上地域保育園等新設整備事業	鎌塚・吹上富士見の両保育所及び児童発達支援センターつつみ学園を統合し、地域子育て支援拠点機能を加えた複合施設の整備
【一部新規・拡充】 母子健診事業	妊娠期から子育て期まで切れ目のない支援体制とするため、産婦健康診査の助成回数を1回から2回に拡充

就労支援　イメージ

基本理念１　こども・若者、子育てにやさしいまちづくり

取 組	概 要
こども家庭センター事業	母子保健と児童福祉が一体となり、妊産婦や子育て家庭、こどもに対して切れ目のない相談体制による包括的かつ継続的な支援を実施
こどもの居場所支援事業	夏休み等の長期休業期間中に、鴻巣女子高校やこども食堂運営団体と連携して出張こども食堂を実施
小・中学校施設改修事業	小・中学校体育館への空調設備導入に向けた設計業務を実施
【一部新規・拡充】 適応指導教室活用事業	校内教育支援センター（With）を、未設置の中学校4校に設置

出張こども食堂「にっこにこ食堂♥」

災害時にも利用可能な学校体育館の空調設備

出典：文部科学省ホームページ

基本理念２　安全・安心で利便性が実感できるまちづくり

取 組	概 要
【一部新規・拡充】 地域防犯体制支援事業	自治会・町内会による地域防犯カメラ設置費用の補助 住宅等における防犯対策費用への補助（高齢者世帯・障がい者世帯への補助拡充）
公共交通維持事業	持続可能な公共交通について令和9年度を始期とする「鴻巣市地域公共交通計画」を策定
鴻巣駅東口エレベーター整備事業	高齢者、障がい者及び子育て世代の方々も含め、鴻巣駅の利用者がより利用しやすい環境を目指し、駅東口に接続するエレベーターを整備

地域防犯カメラ等の設置

エレベーター　イメージ

基本理念３　SDGsの取組の深化による持続可能なまちづくり

取 組	概 要
【一部新規・拡充】 SDGs推進事業	SDGsの情報発信拠点となる「SDGs推進啓発コーナー」の整備 こうのとりSDGsパートナーの取組を発表する「SDGs取組事例発表会」の開催
【一部新規・拡充】 空き店舗対策事業	空き店舗対策事業費補助金を増額し、商店街等の空き店舗の解消とにぎわい創出につなげる
道の駅整備事業	地場産業振興の拠点となる「道の駅こうのす」の建築工事に着手
【一部新規・拡充】 エコな住環境づくり事業	住宅用省エネルギー設備設置や省エネ性能の高い家電製品への買換えに対して補助金を交付（高齢者世帯・障がい者世帯の補助拡充）

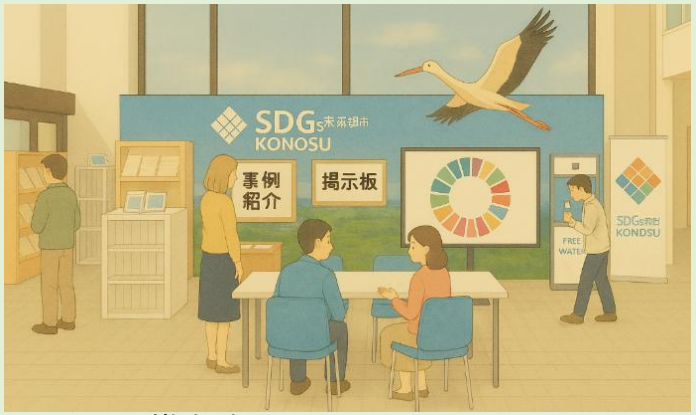

SDGs推進啓発コーナー・設置イメージ

「道の駅こうのす」イメージパース

政策1　子育て・教育・文化に関する政策

取 組	予算額（千円）	概 要
【一部新規・拡充】 特定教育・保育所等支援事業	3,328,761	特定教育・保育施設への給付 こども誰でも通園制度の本格実施
【一部新規・拡充】 母子家庭等対策総合支援事業	23,704	公正証書等の作成費用の助成 児童扶養手当受給世帯にコスメギフト（化粧品等）を配付
【一部新規・拡充】 小学校ふれあいサポート事業	80,345	特別支援学級や通級指導教室を増設 医療的ケアが必要な児童の入学に備えた看護師の配置
【一部新規・拡充】 小学校給食運営事業	665,203	国の学校給食費の抜本的な負担軽減事業を活用した給食無償化により保護者の負担を軽減
鴻巣市立外小・中学校等給食費等多子世帯保護者負担軽減事業	708	市立外小・中学校等に通う多子世帯への学校給食費の補助
中学校給食運営事業	418,155 （繰越18,568）	多子世帯の給食費免除 学校給食食材費高騰分を支援
（仮称）川里義務教育学校整備事業	14,070	建設予定地の用地買収
【一部新規・拡充】 地域人材活用事業	5,499	部活動の受け皿となる新たな地域クラブの設立を支援する補助金を創設

政策2 保健・福祉・医療に関する政策

取 組	予算額（千円）	概 要
予防接種事業	463,947	妊婦のRSウイルスワクチン、高齢者の肺炎球菌20価ワクチン、高用量のインフルエンザワクチン接種を開始
【新規】 高齢者インフルエンザ・新型コロナ予防接種促進事業	0 （繰越32,703）	自己負担額の一部を市が負担し、多くの接種を促進し、重症化予防につなげる
【一部新規・拡充】 特定健康診査等事業（国保特会）	116,339	未受診者にAIによる架電やSMSを活用した受診勧奨を実施
ねんりんピック交流大会開催事業	18,695	「第38回全国健康福祉祭埼玉大会ソフトボール交流大会」を開催
介護保険特別会計庶務事業（介護特会）	66,734	「第10期高齢者福祉計画・介護保険事業計画」の策定に着手
【一部新規・拡充】 重度心身障害者医療費助成事業	247,683	精神障害者保健福祉手帳2級所持者を支給対象に追加

政策3 安全･安心に関する政策

取 組	予算額（千円）	概 要
【一部新規･拡充】 防災訓練事業	2,116	民間のノウハウを取り入れ、市民参加型の避難所開設訓練を新たに実施
【一部新規･拡充】 家具転倒防止器具等設置促進事業	0 （繰越2,108）	家具転倒防止器具等の購入･設置に対する補助を実施 （高齢者世帯･障がい者世帯の補助拡充）
災害支援体制整備事業	16,837 （繰越3,807）	ラップ式簡易トイレ等の追加整備
【新規】 消防ポンプ自動車更新事業	22,961	準中型免許を要しない可搬消防ポンプ積載車の導入
交通安全啓発事業	517 （繰越3,048）	自転車乗車用ヘルメット購入への助成

市民参加型の避難所開設訓練イメージ

可搬消防ポンプ積載車イメージ

政策3 安全･安心に関する政策

取 組	予算額（千円）	概 要
【新規】(水道事業) 生活者支援に係る水道基本料金4か月分免除	291,725	水道基本料金の4か月分を免除
【新規】(水道事業) 次期水道事業ビジョン策定事業	13,230	令和10年度を始期とする次期水道事業ビジョンを策定
(水道事業) 鴻巣市水安全計画見直し業務委託	10,000	環境省が定める水質基準の一部改正や事業環境の変化等を踏まえた「水安全計画」の全面的な見直しを実施
【新規】(水道事業) 馬室浄水場NO.2及び吹上第二浄水場NO.3配水池耐震補強設計業務委託	53,357	施設の耐震化を図るため、配水池耐震補強の設計業務委託を実施
(公共下水道事業) ウォーターPPP導入事業	46,860	持続可能な下水道運営を図るため、ウォーターPPPの導入に向け、検討を進める

馬室浄水場

吹上第二浄水場

政策4　都市基盤に関する政策

取 組	予算額（千円）	概 要
【一部新規・拡充】 住宅リフォーム支援事業	0 （繰越20,096）	市内業者を利用して住宅の改修を行った市民へ補助 （高齢者世帯・障がい者世帯の補助拡充）
市道A-1004号線整備事業	66,325 （繰越13,500）	国道17号箕田（南）交差点から北側（川里地域側）約100m区間における交差点改良を実施
上尾道路接続市道整備事業	31,530	市道A-2045号線（宮前・登戸・糠田地区）の物件調査ほか、7路線（大間・滝馬室・原馬室地区）の路線測量を実施
荒川左岸通線整備事業	37,883	原馬室地内から松原2丁目地内の主要地方道さいたま鴻巣線までの約630m区間の都市計画道路の整備に向け物件調査等を実施
三谷橋大間線（3期工事）整備事業	219,445 （繰越26,257）	上尾道路から荒川左岸通線までの約429m区間の都市計画道路の用地買収と物件移転補償を進める
既設公園施設・遊具改修事業	35,411	遊具点検結果に基づき遊具改修等を実施
（仮称）北新宿近隣公園整備事業	236,044	インクルーシブ遊具等の施設整備工事 四阿・トイレの建築工事
コウノトリ飼育施設管理運営事業	28,993	関東地方におけるコウノトリの遺伝的多様性を考慮した繁殖に引き続き取り組み、将来の放鳥を目指す

政策5　産業に関する政策

取 組	予算額（千円）	概 要
【新規】 こうのす空･花クーポン券2026事業	0 （繰越462,931）	物価高騰への対応として「こうのす空･花クーポン券2026」を発行し、市民･事業者を支援
【一部新規･拡充】 空き店舗対策事業	4,850	補助金を増額し、商店街等の空き店舗の解消とにぎわい創出につなげる
【新規】 肥料価格高騰対策支援金給付事業	0 （繰越43,354）	肥料価格の高騰により、厳しい経営環境にある農業者に対し、肥料購入費の一部を補助
【一部新規･拡充】 観光交流促進事業	3,107	観光資源の一体的な活用を推進 「観光戦略計画」の検証と改定

参考：もっと応援こうのす空・花クーポン券2025

空き店舗対策事業（店舗併用住宅等改修事業）の活用例

政策6 市民協働・行政運営に関する政策

取 組	予算額 (千円)	概 要
第7次総合振興計画策定事業	12,719	令和9年度から令和18年度を計画期間とするまちづくりの最上位計画である「第7次総合振興計画」を策定
【一部新規・拡充】 公共施設等マネジメント事業	717	施設の有効な利活用策や効率的な維持管理に関する提案を民間事業者から募集
包括施設管理業務事業	518,616	第2期契約に向けた公募型プロポーザル方式による事業者選考を実施
【一部新規・拡充】 DX推進事業	1,283	令和9年度から5か年間の次期デジタル・トランスフォーメーション推進計画を策定

歳入

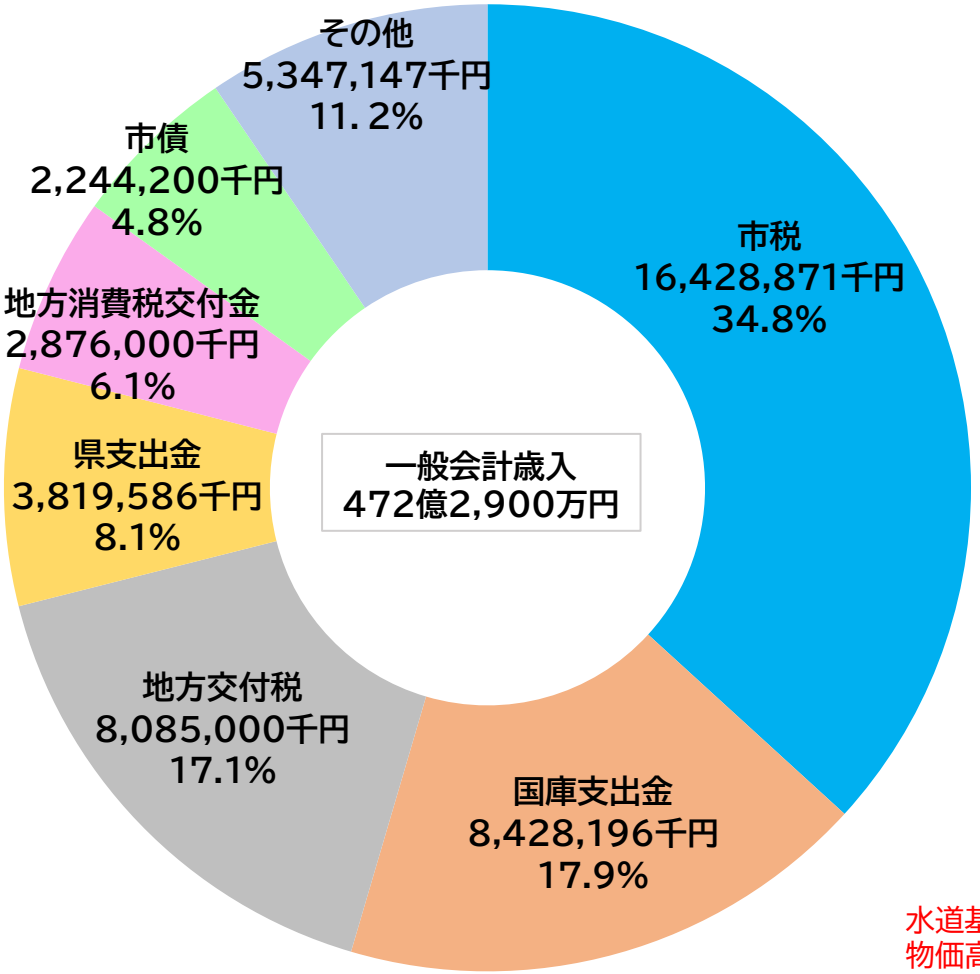

過去最大予算規模（一般会計予算総額）
472億2,900万円

【参考】令和7年度当初予算　431億3,100万円

市民税における納税義務者の所得額増加や固定資産税における新築家屋数の増加

単位：千円

	R8年度予算額	構成比	前年度比
市税	16,428,871	34.8%	565,824
地方消費税交付金	2,876,000	6.1%	326,000
地方交付税	8,085,000	17.1%	965,000
国庫支出金	8,428,196	17.9%	762,047
県支出金	3,819,586	8.1%	400,765
市債	2,244,200	4.8%	1,455,300
その他	5,347,147	11.2%	▲376,936
歳入合計	47,229,000	100.0%	4,098,000

水道基本料金4か月分の免除に係る物価高騰対応重点支援地方創生臨時交付金

小学校給食無償化に係る給食費負担軽減交付金

SDGs未来都市 KONOSU

歳出

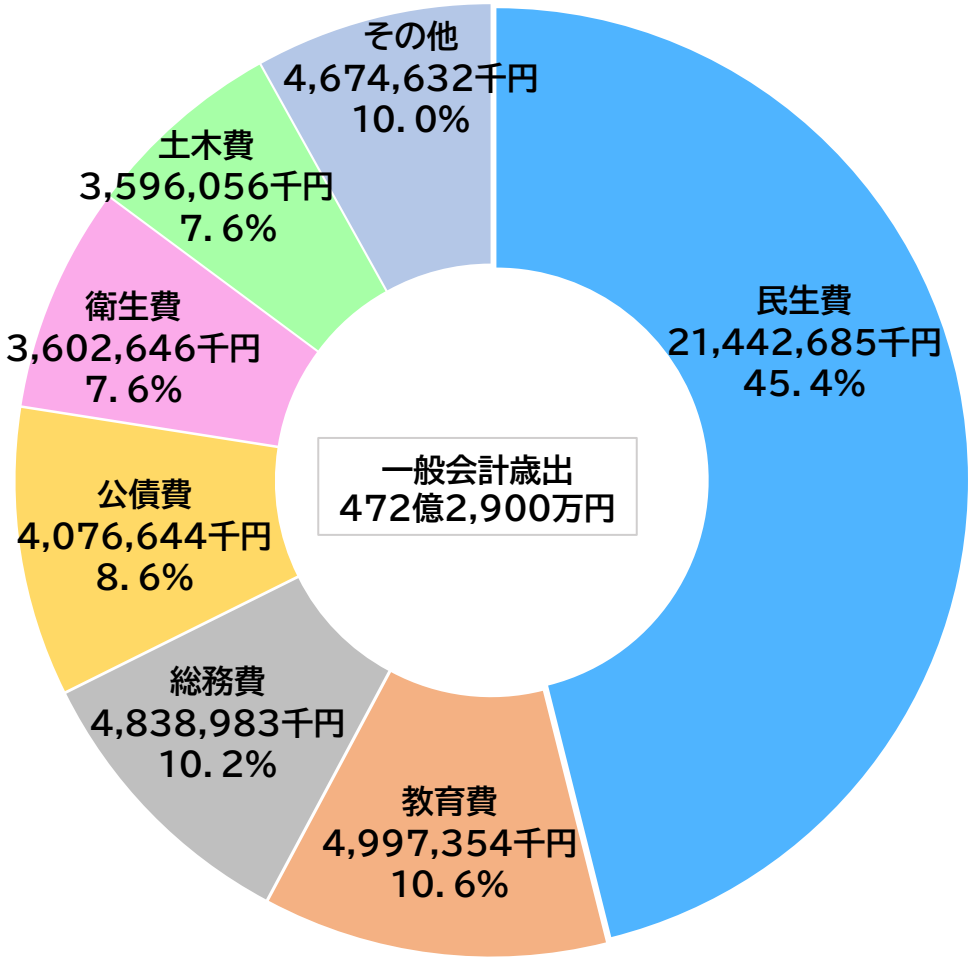

基幹系システム事業

吹上地域保育園等新設整備
児童福祉及び障害者福祉の支援やサービスの充実

単位:千円

	R8年度予算額	構成比	前年度比
議会費	276,443	0.6%	1,954
総務費	4,838,983	10.2%	▲220,344
民生費	21,442,685	45.4%	1,565,842
衛生費	3,602,646	7.6%	685,557
労働費	41,785	0.1%	106
農林水産業費	1,735,321	3.7%	976,770
商工費	518,550	1.1%	2,032
土木費	3,596,056	7.6%	283,395
消防費	2,057,699	4.4%	205,134
教育費	4,997,354	10.6%	755,738
災害復旧費	5	0.0%	0
公債費	4,076,644	8.6%	▲163,200
予備費	44,829	0.1%	5,016
歳出合計	47,229,000	100.0%	4,098,000

小学校給食無償化　小･中学校ICT環境整備　道の駅整備

SDGs未来都市 KONOSU

３月市議会定例会 会期日程(予定)

資料3

月・日　曜日	時刻	摘　　要
2月13日(金)		・告示
2月20日(金)		・代表者会議(午前9時15分) ・全員協議会 ・開会(午前11時) ・議案、請願の上程、説明
3月2日(月)	午前9時	・行政委員に対する質問 ・代表質問 ・議案に対する質疑(討論、採決)
3月3日(火)	午前9時	・議案、請願に対する質疑、委員会付託
3月5日(木)・6日(金)	午前9時	・文教福祉常任委員会 ・まちづくり常任委員会
3月9日(月)・10日(火)	午前9時	・政策総務常任委員会 ・市民環境常任委員会
3月12日(木)・3月16日(月) 3月17日(火)・3月18日(水)	午前9時	・一般質問
3月23日(月)	午前9時	・委員長報告、質疑、討論、採決 ・閉会

３月市議会定例会議案（２９議案）

資料4

議案番号	件　　名	担 当 課
第10号	鴻巣市教育委員会委員の任命について	教育総務課
第11～13号	人権擁護委員の推薦について	やさしさ支援課
第14号	専決処分の承認を求めることについて（令和7年度鴻巣市一般会計補正予算（第9号））	財政課
第15号	工事請負変更契約の締結について	道の駅整備PJ
第16号	新型コロナウイルス感染症対策基金条例を廃止する条例	総合政策課
第17号	鴻巣市行政手続条例の一部を改正する条例	総務課
第18号	鴻巣市職員の給与に関する条例等の一部を改正する条例	職員課 経営業務課
第19号	鴻巣市特定乳児等通園支援事業の運営に関する基準を定める条例	保育課
第20号	鴻巣市乳児等通園支援事業の設備及び運営に関する基準を定める条例の一部を改正する条例	保育課
第21号	市道の路線の廃止について	道路課
第22号	鴻巣市水道事業の設置等に関する条例等の一部を改正する条例	経営業務課 監査委員事務局
第23号	鴻巣市国民健康保険税条例の一部を改正する条例	国保年金課
第24号	令和7年度鴻巣市一般会計補正予算（第10号）	財政課
第25号	令和7年度鴻巣市介護保険特別会計補正予算（第3号）	財政課

３月市議会定例会議案（２９議案）

資料4

議案番号	件　　名	担 当 課
第26号	令和7年度鴻巣都市計画事業北新宿第二土地区画整理事業特別会計補正予算(第2号)	財政課
第27号	令和7年度鴻巣市後期高齢者医療特別会計補正予算(第4号)	財政課
第28号	令和7年度鴻巣市水道事業会計補正予算(第4号)	経営業務課
第29号	令和7年度鴻巣市公共下水道事業会計補正予算(第5号)	経営業務課
第30号	令和8年度鴻巣市一般会計予算	財政課
第31号	令和8年度鴻巣市国民健康保険事業特別会計予算	財政課
第32号	令和8年度鴻巣市介護保険特別会計予算	財政課
第33号	令和8年度鴻巣都市計画事業北新宿第二土地区画整理事業特別会計予算	財政課
第34号	令和8年度鴻巣都市計画事業広田中央特定土地区画整理事業特別会計予算	財政課
第35号	令和8年度鴻巣市後期高齢者医療特別会計予算	財政課
第36号	令和8年度鴻巣市水道事業会計予算	経営業務課
第37号	令和8年度鴻巣市公共下水道事業会計予算	経営業務課
第38号	令和8年度鴻巣市農業集落排水事業会計予算	経営業務課

水道基本料金４か月分を免除します

資料5

概　要

エネルギー・食料品価格等の影響を受けている生活者や事業者に対する支援策として、国の物価高騰対応重点支援地方創生臨時交付金を活用して水道基本料金の４か月分の免除を行い、負担軽減を図ります。※本内容は３月議会で審議いただくものであり、内容は変更になる場合があります。

内　容

◎事業費総額　約2億9,173万円

対象：全契約者（公共施設を除く）
期間：偶数月検針地区　令和８年４～７月の４か月分
　　奇数月検針地区　令和８年５～８月の４か月分

◆免除期間

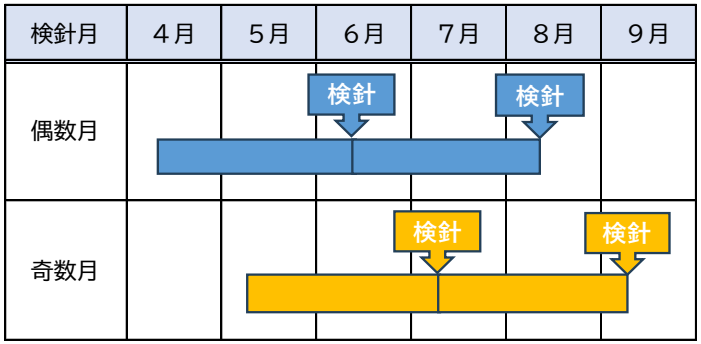

◆水道基本料金免除金額

メーター口径	免除金額	
１３ミリメートル	５，２８０円	（２，６４０円×２回検針分）
２０ミリメートル	５，２８０円	（２，６４０円×２回検針分）
２５ミリメートル	８，０５２円	（４，０２６円×２回検針分）
３０ミリメートル	９，１５２円	（４，５７６円×２回検針分）
４０ミリメートル	１０，７３６円	（５，３６８円×２回検針分）
５０ミリメートル	１３，４６４円	（６，７３２円×２回検針分）
７５ミリメートル	１６，１０４円	（８，０５２円×２回検針分）
１００ミリメートル	１８，８３２円	（９，４１６円×２回検針分）

※鴻巣市の水道料金は市内を２つの地区（偶数月検針地区、奇数月検針地区）に分けて２か月毎に検針を行い、翌月請求をしています。今回の実施は、各地区２回検針分の水道基本料金を免除することから４か月となります。

担当：経営業務課　内線：3193

合併２０周年記念
こうのとりＳＤＧｓフェスティバル２０２６を開催

SDGs未来都市 KONOSU

資料6

概　要

鴻巣市SDGs未来都市計画に掲げる「こうのとりと創るネットワークとにぎわいのあるまち」の実現に向けた第一ステップとして、事業者・市民の皆さん、学校などと連携し、子どもから大人まで幅広い年代の方がSDGsの理解を深める場となるイベントを開催する。

内　容

(1)ステージイベント(大ホール)　※参加無料

◎吉本興業と連携し、SDGsを楽しく学べるコンテンツを提供

- お笑い芸人と市民でチームを構成し、SDGsに関するお題等による「ポーズ合わせ」ゲーム
- よしもと芸人によるお笑いステージ（SDGsネタ2組と通常ネタ2組）
- 黒ラブ教授による子どもでもわかるSDGsトークショーやクイズ大会など

(2)SDGs体験・展示ブース(小ホール・大会議室等)

- SDGsパートナーや市役所関連部署によるSDGsに関連する取組の体験・展示や商品の販売

(3)SDGs関連商品、飲食の販売(2階ホワイエ)

- SDGsパートナーによるSDGs関連商品、飲食の販売

日時・会場

日時：3月20日(祝・金)10時～16時
会場：クレアこうのす(全館)

ハイキングウォーキング　　黒ラブ教授

※その他人気お笑い芸人が登場

担当：総合政策課　内線2236

スピードスケートショートトラック
金井莉佳 選手　ミラノ・コルティナ2026オリンピック冬季競技大会 日本代表として出場!!

資料7

概　要

鴻巣市在住の金井莉佳さんがイタリアのミラノ･コルティナで開催されているオリンピック冬季競技大会スピードスケートショートトラック日本代表として出場いたしました。
市では、金井選手が帰国後に、オリンピック報告会の開催に向けて調整を進めております。

プロフィール

■ 氏名
金井　莉佳(かない　りか)
■ 来歴
鴻巣市立笠原小学校→鴻巣北中学校(鴻巣市在住)
■ 大会に向けて
「最後まで諦めず、自分の滑りを出す。メダルを狙いたい！」

並木市長を表敬訪問した金井選手（2025年12月、鴻巣市役所）

競技スケジュール(結果)

※時間は日本時間

2月10日(火)から19日(木)予定

2月１０日（火）　女子500m準々決勝進出
〃　　混合団体リレー出場
2月１３日（金）　女子500m準々決勝敗退
2月１５日（日）　朝6:00　女子3,000mリレー（予定）

担当:スポーツ課　内線3382

車いすカーリングミックスダブルス
小川亜希 選手　ミラノ・コルティナ2026パラリンピック冬季競技大会　日本代表に選出!!　日本選手団旗手に決定!!

資料8

概　要

鴻巣市在住の小川亜希さんが、イタリアのミラノ・コルティナで開催されるパラリンピック冬季競技大会 車いすカーリングミックスダブルス日本代表に選出され、開会式では日本選手団旗手を務めます。また、市職員の飯野明子さんもコーチとして共に大会に臨みます。

市では、2月18日(水)10時から市長応接室にて壮行会を開催し、小川選手を激励します。小川選手の帰国後には、パラリンピック報告会の開催に向けて調整を進めています。

プロフィール

■　氏名

小川　亜希(おがわ　あき)

■　来歴

鴻巣市立鴻巣北小学校→鴻巣北中学校(鴻巣市在住)

■　大会に向けて

「メダルを取れればもちろん嬉しいが、まずは良い試合をして笑顔で終われるよう頑張りたい」

並木市長を表敬訪問した小川選手(中央)と飯野コーチ（2025年4月、鴻巣市役所）

競技スケジュール

3月5日(木)から11日(水)まで(日本時間)予定

担当:スポーツ課　内線3382

「道の駅こうのす」キックオフイベントを開催

SDGs未来都市 KONOSU

資料9

概　要

市が整備を進める「道の駅こうのす」の整備の意義や運営の考え方について広く共有するとともに、市民や関係者の理解を深め、開業に向けた機運醸成を図ることを目的として開催します。

日時・会場

日時：3月26日(木)13時00分～16時00分
会場：鴻巣市文化センター「クレアこうのす」小ホール
申込：2月25日(水)9時から定員100人に達するまでに電子申請または参加申込書を持参・FAX

内　容

(1)基調講演
　講演者：株式会社シカケ 代表取締役 金山 宙暉 氏
　テーマ：地域活性化の原動力となる道の駅を目指して
(2)パネルディスカッション
　テーマ：にぎわいの創出と地域産業の振興を図る
　　「道の駅こうのす」のあるべき姿とは
　パネリスト：
　株式会社シカケ 代表取締役　金山 宙暉 氏
　株式会社ファーマーズ・フォレスト代表取締役 松本 謙 氏
　鴻巣市長　並木 正年

「道の駅　こうのす」　イメージ図

担当：道の駅整備プロジェクト　内線3174

合併２０周年記念
鴻巣びっくりひな祭り2026を開催

資料10

概　要

歴史ある鴻巣雛のまちとして「ひな人形のふるさと～鴻巣～」を広く宣伝すること、すべての市民でひな祭りを楽しむこと、市外から多くの観光客をお迎えし、まちを明るく元気にすることを目的に、“ひな人形で飾る日本一高いピラミッドひな壇”（31段高さ約7m）の展示及び各サテライト会場でのひな人形の展示を行います。

開催期間・観覧時間

2月20日（金）～3月7日（土）
※2月20日（金）10時30分～オープニングセレモニー
メイン会場＝10時～21時　　サテライト会場＝9時～17時

会　場

【メイン会場】エルミこうのすショッピングモール（鴻巣市本町1-1-2）
【サテライト会場】産業観光館「ひなの里」、花と音楽の館かわさと「花久の里」
農産物直売所「パンジーハウス」、コスモスアリーナふきあげ
【人形の展示】文化センター「クレアこうのす」、北新宿生涯学習センター、
吹上生涯学習センター、コウノトリ野生復帰センター「天空の里」、
にぎわい交流館「にこのす」

メイン会場　日本一高いピラミッドひな壇

担当：商工観光課　内線3100

第２５回花のオアシスフェア チューリップまつりを開催

資料11

概　要

鴻巣の花生産発祥の地、寺谷の「花のオアシス」では、昨年11月末に市民ボランティア63名の皆さんのご協力により、約2万球のチューリップ球根を植栽しました。今年も見頃となる4月初旬にイベントを開催します。一面に広がるチューリップ畑をお楽しみください。

日時・会場

日時：4月4日（土）・5日（日）　9時～15時
会場：花のオアシス（市民農園隣）

内　容

観光大使等によるステージショー、チューリップの球根掘り体験（花付き）、寄せ植え体験、模擬店など（予定）

担当：商工観光課　内線3103

川幅日本一の荒川河川敷を真っ赤に染めるポピー畑
第16回こうのす花まつりを開催

SDGs未来都市 KONOSU

資料12

概　要

こうのす花まつりは、「花のまち　こうのす」を象徴する一大イベントで、御成橋周辺のポピー・ハッピースクエアを中心に、市内各所で様々な催しを行います。

イベント開催日

5月9日(土)・10日(日)
※ポピーやバラは5月上旬から下旬まで楽しめます。
※花久の里バラまつりは、5月9日(土)～24日(日)まで実施

会　場

●ポピー・ハッピースクエア(鴻巣市滝馬室587-1付近)
●ポピー・こうのとりテラス(鴻巣市明用636-1
コスモスアリーナふきあげ周辺)
●花久の里バラまつり(鴻巣市関新田343)
●鴻巣オープンガーデン(鴻巣オープンガーデン「花の環」会員宅)

※ポピーのほかにハゼリソウ、麦なでしこも栽培しています。

担当:商工観光課　内線3100

市内の主なイベント等（2月中旬～5月中旬）①

SDGs未来都市 KONOSU

No.	事業名(イベント名)	日　時	会　場	担当部署
1	合併20周年記念 文化財展	2月6日(金)～18日(水) 9時～21時 ※最終日は13時まで	吹上生涯学習センター	生涯学習課
		鴻巣、吹上、川里の各地域の資料を展示するほか、7年度の試掘調査・発掘調査で出土した遺物の一部を展示		
2	合併20周年記念 鴻巣びっくりひな祭り 2026	2月20日(金)～3月7日(土)	エルミこうのすショッピングモールほか	商工観光課
		エルミこうのすショッピングモールをメイン会場として、日本一の高さを誇る31段、約7mのピラミッドひな壇に、全国から寄せられたひな人形を展示。また、サテライト会場のひなの里や花久の里などでも多彩なひな飾りを展示		
3	合併20周年記念 須田剋太作品収蔵展	3月13日(金)～25日(水) ※最終日は13時まで	吹上生涯学習センター	生涯学習課
		市で収蔵している須田剋太氏の作品を展示		
4	合併20周年記念 第44回 鴻巣パンジーマラソン	3月7日(土) 開会式8時30分～	陸上競技場	スポーツ課
		競技種目：ハーフマラソン、5㎞、1．5㎞、1㎞の4部門22種目		

市内の主なイベント等（2月中旬～5月中旬）②

SDGs未来都市 KONOSU

No.	事業名(イベント名)	日　時	会　場	担当部署
5	合併20周年記念 こうのとりSDGs フェスティバル 2026	3月20日(祝・金) 10時～16時	クレアこうのす(全館)	総合政策課
		ステージイベント、SDGs体験・展示ブース、SDGs関連商品・飲食の販売		
6	合併20周年記念 鴻巣さくらまつり	①吹上会場:3月28日(土) 29日(日) ②鴻巣会場:3月29日(日) ③川里会場:3月29日(日)	①鎌塚イベント広場 ②鴻巣公園 ③あかぎ公園	商工観光課
		①元荒川の両岸に桜が咲く県内有数のお花見スポット ②約200本の桜が公園を演出。商店直売市やステージショーなどを実施 ③直売市やステージイベント、ミニSLなどを実施		
7	第25回花のオアシス チューリップまつり	4月4日(土)・5日(日) 9時～15時	花のオアシス(寺谷地内)	商工観光課
		色とりどりのチューリップが咲き誇る中、寄せ植え体験や球根付きチューリップの掘り出し(有料)などを予定		

市内の主なイベント等（2月中旬～5月中旬）③

SDGs未来都市 KONOSU

No.	事業名(イベント名)	日　時	会　場	担当部署
8	春の庭園まつり	4月12日(日) 10時～16時	花久の里	商工観光課
		春を迎えたさわやかな庭園を楽しむことができるほか、花音里うどんの提供、サロンでのコンサートや新鮮野菜の直売もあります		
9	こうのす フラワーロード花装飾	4月18日(土) ※予備日19日(日)	市役所敷地内	商工観光課
		市民ボランティア、市内高校・専門学校の生徒、市職員により総合体育館入口交差点から埼玉県運転免許センターまでの通りにハンギングバスケット63基、コンテナ100基を装飾		
10	笠原のんびり市	4月29日(祝・水) 10時～15時	旧笠原小学校	総合政策課
		旧笠原小学校跡地利活用実行委員会による8回目のマーケット。「ゆっくり流れる笠原時間」をお楽しみください		

市内の主なイベント等（2月中旬～5月中旬）④

SDGs未来都市 KONOSU

No.	事業名(イベント名)	日　時	会　場	担当部署
11	第16回 こうのす花まつり	イベント開催日 5月9日(土)・10日(日)	①ポピー・ハッピースクエア ②コスモスアリーナふきあげ周辺 ③花久の里 ④オープンガーデン(市内全域)	商工観光課
		「花のまちこうのす」を代表する一大イベントで市内各所に春の花が咲き誇る ①川幅日本一の荒川河川敷に広がる約12.5haの大規模な花畑に、鮮やかな赤のポピーと紫のハゼリソウが見渡す限りに咲き広がる ②高台から望む花畑と日本一長い水管橋のコラボが印象的 ③風情ある古民家と約300種、1,000株のバラ園を楽しめる(5/24まで) ④鴻巣オープンガーデン「花の環」会員宅約20軒の庭を公開(5/9・10・16・17)		

花かおり　緑あふれ　人輝くまち　こうのす