

# 鴻巣

2026

1

広報こうのす

KONOSU CITY  
PUBLIC RELATIONS No.890

迎春  
凛とした一筆で



鴻巣高校書道部の協力を得て「迎春」を書き上げた様子は  
27ページで紹介しています



# 新年のごあいさつ



鴻巣市長  
**並木 正年**

## 健康で幸せあふれる一年に

市民の皆様におかれましては、希望に満ちた新春を健やかに迎えのこととお慶び申し上げます。

また、平素より本市のまちづくりに深いご理解と温かいご協力を賜り、厚く御礼申し上げます。

昨年は、EXPO2025「大阪・関西万博」への出展をはじめとする「SDGs」施策や「こどもまんなか社会」の推進、「安全・安心なまちづくり」を目指す取組を中心に、各分野での行政施策が、皆様の力強いご支援により、着実に進展した年となりました。

本年におきましても、「市民と歩む新しいこうのす」を基本に、未来を担う子どもたちが夢を描けるまち、誰もが誇りを持てるまちづくりを進めてまいります。あわせて、市民生活を守るための支援策として、喫緊の課題である物価高騰対応を最優先に、生活に直結する分野へのきめ細やかな対策を進め、市民の皆様に取り添いながら、「誰一人取り残されないまちづくり」に取り組んでまいります。

さらに、市民の皆様の声を反映しつつ、次の10年を見据えた「第7次鴻巣市総合振興計画」を策定し、教育・福祉・環境・産業などの各分野で持続可能な施策を展開し、市民の皆様の幸福度を高め、心豊かで安全に安心して暮らせるウェルビーイングなまちづくりを推進してまいります。

そして、合併20周年を記念し、昨年10月1日に市の鳥として制定した「コウノトリ」をシンボルとしたまちづくりをさらに推進することで、自然と共生し、コウノトリが舞う豊かな環境を未来へ継承するとともに、鴻巣の魅力を高め、全国に誇れるブランドとして育ててまいりたいと考えております。

結びに、本年が市民の皆様にとりまして、健康で幸せあふれる一年となりますよう心から祈念申し上げますとともに、引き続き、本市の発展にご理解とご協力を賜りますようお願い申し上げます、年頭に当たったの挨拶とさせていただきます。

## 地域と共に歩む議会

鴻巣市議会議長  
**橋本 稔**



明けましておめでとうございます。市民の皆様におかれましては、新年を健やかに迎えのことと心よりお慶び申し上げます。また、昨年中は市議会の活動に対して、深いご理解と温かいご支援を賜り、市議会を代表して厚く御礼申し上げます。

昨年を振り返りますと、EXPO2025大阪・関西万博が20年ぶりに日本で開催されました。本市では大阪・関西万博の地方創生SDGsフェスに出展し、本市でのSDGsの取組を全世界に発信いたしました。議会では、所管事務調査として担当する委員会がSDGs未来都市の現状と今後の方向性を調査研究し、持続可能なまちづくりの推進に資する施策の検討を進めております。また、他の委員会では、住み慣れた地域における持続可能な在宅医療・介護や、市民に開かれた議会づくりをテーマに調査研究を進め、地域の実情に即した施策の検討を行っています。

また、近年、我が国は、人口減少・少子高齢化の到来や頻発化・激甚化している自然災害、世界情勢の影響によるエネルギーや食料品等の価格高騰など、地方自治体を取り巻く環境は大変厳しい状況となっております。

市議会としましては、社会情勢の動向を注視しながら、市民の皆様の声に耳を傾け、議員一人一人がその責任と使命を果たし、持続可能で安心・安全に暮らせる未来のまちづくりの実現に向け、市政がよりよい方向へ進展するよう議会運営を行っているところであります。

本年も私たち議員は、皆様の負託に応えられる議会として、皆様からいただきましたご意見を市政に反映すべく、執行機関との丁寧な議論を重ねて住民福祉の向上に努めてまいりますので、皆様のご支援ご協力を賜りますようお願い申し上げます。

結びに、本年が皆様にとって、実りある幸多き年になりますよう心からお祈り申し上げます、新年のご挨拶といたします。



# Konosu City 2025 - A Look Back in Photos

5/10~18



◀ こうのす花まつりでは、市内各会場でいりとりどりの花が咲き、期間中は多くの来場者でにぎわいました



5/28~6/1



▶ EXPO2025大阪・関西万博で開催された「地方創生SDGsフェス」に出展



8/6・20

◀ 鴻巣女子高校との協働による出張子ども食堂「にっこにこ食堂♥」実施



10/1



合併20周年を契機に、コウノトリを市の鳥に制定  
経済・社会・環境の3側面が調和した持続可能なまちづくりをさらに推進します



笑顔で撮影に応じてくださった皆さん、ありがとうございました。  
2026年も素敵な1年になりますように♪



確定申告 市民税・  
県民税申告

問合せ 所得税の確定申告＝上尾税務署(☎048-770-1800)  
市・県民税の申告＝税務課(内線2257)

今年も申告の時期となりました。申告が必要な方は早めに準備し、期間内に申告をお願いします。

また、e-Tax・住民税電子申告や郵送での申告にご協力ください。e-Tax・住民税電子申告は、24時間・365日  
利用できますので、ぜひご活用ください。※システムメンテナンス期間を除く

申告  
期間

2月16日(月)～3月16日(月)

※市・県民税の会場での申告受付は2月20日(金)からです

## 申 告 が 必 要 な 方

## ■ 所得税の確定申告

## 自営業者など

- 事業を営んでいる
- 農業による所得がある
- 不動産所得がある
- 土地や建物を売った

※所得合計額が所得控除合計額より低い方は申告  
不要

## 会社員などの給与所得者

- 給与収入が2,000万円を超える
- 給与所得以外の所得合計額が20万円を超える
- 2か所以上の会社から給与を支払われている

## その他

- 年の途中で退職し、年末調整を行っていない
- 医療費控除や住宅借入金等特別控除(初年度の方)  
などを受ける

※詳細は市HPを  
ご覧ください



確定申告



市・県民税申告

## ■ 市・県民税申告

所得税の確定申告の必要がない方で、令和8年1月  
1日現在で市内に住所があり、前年(令和7年1月1日  
～令和7年12月31日)の収入状況が次のいずれかに  
該当する方

- ① 営業等・農業・不動産の所得がある
- ② 給与所得者で次の事項に該当する
  - 勤務先から市役所に給与支払報告書の提出がない
  - 主たる給与所得以外に20万円以下の各種所得がある
  - 年末調整時に申告した控除以外の各種控除を受ける
- ③ 公的年金等の収入が400万円以下で次の事項に該当する
  - 公的年金等の収入以外の各種所得がある
  - 「公的年金等の源泉徴収票」に記載されている控除以外の各種控除(医療費控除等)を受ける
- ④ 公的年金以外の年金、保険の満期返戻金などの雑所得や一時所得がある
- ⑤ 令和7年中に収入がない

## ■ 注 意 事 項 ■

- 所得税の確定申告書を提出した方は、市・県民税申告書の提出は不要です
- 扶養されている方でも、各種証明書が必要な方や各種軽減措置・給付を受ける方は申告が必要です
- 市・県民税の申告が必要と思われる方へ申告書類を1月下旬から2月上旬に発送予定です
- 国民年金保険料の支払額は、市役所では証明できないため、日本年金機構(ねんきん加入者ダイヤル ☎0570-003-004・ナビダイヤル)にお問い合わせください
- 還付および振替納税の口座の指定には、申告者本人名義の口座が必要です(所得税を振替納税される方は、4月23日(木)が振替日です。振替納税以外の方は、3月16日(月)が所得税の納期限です)



# 申告に必要なもの

- 個人番号確認書類
- 本人確認書類
- 源泉徴収票や支払者の証明書
- 控除証明書または各種証明書
- 「確定申告のお知らせ」ハガキ ※届いた方のみ
- 医療費控除およびセルフメディケーション税制を受ける方は明細書・医療費通知
- 障害者控除の適用を受けられる方は、障害者手帳または障害者控除対象者認定書
- 市・県民税申告書 ※届いた方のみ

## 申告簡易フローチャート ※一般的な例を示しています

令和8年1月1日に鴻巣市に住んでいた人が対象です。住んでいない人は1月1日に住んでいた市区町村に確認してください。

### Start

令和7年1月~12月の間の収入状況

- 収入がない人 → **A**
- 遺族・障害年金などの非課税所得だけの人 → **A**
- 給与収入がある人 → **B**
- 公的年金収入がある人 → **C**
- それ以外(事業・不動産など)の収入がある人 → **D**

**A**

国民健康保険・後期高齢者医療保険・介護保険などに加入している

はい → **2** いいえ

市内に住民登録のある親族が年末調整や確定申告、市民税・県民税申告であなたを扶養家族として申告している

はい → **1** いいえ → **2**

**B**

次のいずれかに該当する

- ・勤務先で年末調整をしていない (注1)
- ・2カ所以上から給与所得がある
- ・給与収入2,000万円を超える

はい → **3** いいえ

給与以外の所得がある

はい

給与以外の所得が20万円を超える

はい → **3** いいえ → **2**

所得控除を追加する(注2)

はい

いいえ → **1**

住宅ローン控除がある

はい → **3** いいえ

源泉徴収票に記載のある「源泉徴収額」が0円

はい → **2** いいえ → **3**

**C**

公的年金収入の合計額が400万円を超える

はい → **3** いいえ

公的年金以外の所得が20万円を超える

※公的年金収入のみの場合 → **1**

はい → **3** いいえ

所得控除を追加する(注2)

はい

いいえ → **2**

所得税が還付になる

はい → **3** いいえ → **2**

**D**

所得金額(収入-経費)が  
所得税の所得控除の合計より大きい

はい → **3** いいえ → **2**

**1**

申告の必要はありません (注3)

**2**

市民税・県民税の申告が必要です

**3**

所得税の確定申告が必要です

(注1) 現在の勤務先で退職した勤務先の分も含めて年末調整している場合は該当しません。(注2) 医療費控除や生命保険料控除・納付書または口座振替で納付した国民健康保険税・後期高齢者医療保険料・介護保険料などのことです。(注3) 収入がなかった場合でも、課税(非課税)証明書を取得する人などは申告が必要になる場合があります。



# 申告会場

## ① e-Tax(所得税の確定申告のみ) おすすめ

確定申告会場に行かなくても、自宅からインターネットで申告できます。**24時間(メンテナンス時間を除く)いつでも利用可能**なので、混雑や待ち時間はありません。

### e-Taxのメリット

- 添付書類や本人確認書類の提出が原則不要(一部書類を除く)
- 申告後、必要書類は5年間保管し、税務署から求められた場合に提示すればOK

便利でスムーズなe-Taxを、ぜひご利用ください。詳しくは、国税庁HPの「確定申告書等作成コーナー」や「動画で見る確定申告」をご覧ください。



▲確定申告書等  
作成コーナー



▲動画で見る  
確定申告

作成コーナーの操作に困ったら…

e-Tax・作成コーナーヘルプデスク

☎0570-01-5901 (平日9時～17時)

## ② 住民税電子申告(市・県民税) おすすめ

令和7年分の申告から、マイナンバーカードを使ってスマートフォンやパソコンから住民税申告ができるようになりました。

市の臨時会場は大変混雑しますので、ぜひ便利な電子申告をご活用ください。詳しくは、右の二次元コードから市・県民税申告のHPをご覧ください。



## ③ 郵送 おすすめ

### ◇ 確定申告の場合

税務署内部事務のセンター化に伴い、確定申告書等を郵送する際は、

〒330-9587 関東信越国税局業務センターへ送付してください(住所の記載は不要です)。

※上尾税務署へは郵送しないでください

### ◇ 住民税申告の場合

無収入の方や、年末調整済の源泉徴収票の写しを提出することで申告が完了する場合は、申告書に必要事項を記入し、

〒365-8601 中央1-1 鴻巣市役所税務課へ送付してください。

※郵送申告には、個人番号確認書類と本人確認書類の写しの添付が必要です

## ④ 申告会場での申告 時間がかかります

申告受付日程と会場は次ページのとおりです。

上尾税務署や市の臨時会場は**毎年大変混雑**します。混雑・待ち時間緩和のため、①～③の申告方法をご利用ください。

また、会場にお越しになる場合は、収支内訳書や医療費控除明細書などを事前に作成していただくと、待ち時間短縮につながります。ご協力をお願いいたします。



## ① 上尾税務署(確定申告)

所得税・個人消費税・贈与税の確定申告会場を開設

# 2月16日(月)~3月16日(月)

受付 8時30分~16時

スマホ申告が基本となります。スマートフォンとマイナンバーカード(パスワード2種①利用者証明用4桁、②署名用6~16桁)をお持ちください。

※土・日・祝日を除く。ただし、3月1日(日)は開設

※上記期間前は税務署内に確定申告会場はありません

入場には「入場整理券」が必要です

国税庁公式LINEアカウントから事前発行または  
当日配付します



## ② 市内各会場(確定申告/市・県民税申告)

受付時間=9時~12時、13時~15時 ※12時~13時は入場整理券の配付を行いません

種類	とき	ところ	対象地区(他の地区でも可)
還付申告	2月12日(木)	クレアこうのす	地区割なし
	2月13日(金)		
確定申告	2月16日(月)	クレアこうのす	人形、本町、本宮町、雷電、加美、宮地、東、天神
	2月17日(火)		富士見町、鴻巣、ひばり野、上・下生出塚、中央、生出塚、栄町、大間、北中野、登戸、宮前、糠田、堤町、緑町、幸町
	2月18日(水)		箕田、すみれ野、中井、三ツ木、愛の町、川面、寺谷、市ノ縄、八幡田、神明、稲荷町、赤見台
	2月19日(木)		原馬室、滝馬室、逆川、小松、松原、氷川町、笠原、郷地、安養寺、常光、下谷、上谷、西中曽根
確定申告、市・県民税の申告	2月20日(金)	川里生涯学習センター	広田、北根、赤城、赤城台
	2月24日(火)		屈巢、関新田、新井、境、上会下
	2月25日(水)	吹上生涯学習センター	南、榎戸
	2月26日(木)		筑波、吹上本町、大芦
	2月27日(金)		吹上、吹上富士見
	3月2日(月)		榎戸1・2、荊原、北新宿、新宿
	3月3日(火)		鎌塚、袋、前砂
	3月4日(水)		下忍、明用、三町免、小谷
市・県民税の申告	3月5日(木)	田間宮生涯学習センター	大間、北中野、登戸、宮前、糠田、堤町、緑町、幸町
	3月6日(金)	箕田公民館	箕田、すみれ野、中井、三ツ木、愛の町、川面、寺谷、稲荷町、赤見台
	3月12日(木)	クレアこうのす	原馬室、滝馬室、逆川、小松、松原、氷川町
	3月13日(金)		人形、本町、本宮町、雷電、宮地、東、富士見町、栄町
	3月16日(月)		加美、天神、鴻巣、上・下生出塚、中央、ひばり野、生出塚、市ノ縄、八幡田、神明、笠原、郷地、安養寺、常光、下谷、上谷、西中曽根

※空調設備工事のため、あたご公民館での申告受付を行いません。対象地区をご確認ください

**注意事項** 次の申告は上尾税務署での受付となります。市内会場および税務課窓口では、申告書をすべて作成済みの場合のみお預かりして関東信越国税局業務センターへ回送します。

①土地や建物を売った収入に関する申告(繰越損失を含む) ②株式および先物取引等の分離課税所得(繰越損失を含む) ③青色申告 ④収支内訳書の記載のない事業所得、不動産所得 ⑤退職所得の申告 ⑥住宅ローン控除を初めて受ける場合 ⑦過年分の申告 ⑧為替差損益、仮想通貨の申告 ⑨更正の請求・修正申告 ⑩贈与税・消費税の申告 ⑪雑損控除 ⑫亡くなられた方の準確定申告 ⑬外国税額控除の申告 ⑭国外居住親族に係る各種控除を受ける方の申告

※申告受付期間中は、税務課および支所窓口での受付は行いません

※各施設の駐車場は、台数に限りがありますので、なるべく公共交通機関等をご利用ください

※各地区日程で都合のつかない方は、他の会場へお越しください

※3月5日から3月16日は市・県民税のみの申告会場です。所得税の還付・確定申告は受付できません



## 申告関連情報

### 要介護認定を受けている方の控除について

所得税や市県民税の申告に必要な証明書等を交付します。なお、税申告手続きや控除額等に関しては、管轄の税務署または税務課へご確認ください。

#### 障害者控除

障害者手帳の交付を受けていなくても、介護保険の要介護認定を受けている場合、障がい者等に準ずる者として障害者控除の対象となる可能性があります。税の申告時に必要な「障害者控除対象者認定書」を交付します。

**対象** 65歳以上で要介護1～5の認定を受けている方

#### おむつ代の医療費控除

治療上おむつの使用が必要である方については、おむつ代が医療費控除の対象として認められる可能性があります。

**対象** 要介護認定者で、認定時の主治医から常時おむつが必要と診断された方

**その他** 要介護認定の有効期間の要件があります

**問合せ** 介護保険課(内線2672)、吹上支所福祉グループ(☎548-1213)  
川里支所福祉グループ(☎569-1111)

### 申告に使用する社会保険料控除用の納付額のお知らせを送付します

国民健康保険税、後期高齢者医療保険料、介護保険料の普通徴収分(年金天引き以外の納付分)の納付額のお知らせは1月下旬までに郵送します。

介護保険料を納付書やキャッシュレス決済で納付した方、各税・料を遺族・障害年金から天引きしている方には郵送されませんので、必要な方は別途申請してください。介護保険料以外は電子申請ができます。

**持ち物** ・来庁者の本人確認書類(マイナンバーカード等)  
・委任状(本人または同一世帯の親族以外の方が申請する場合)

※個人情報保護のため、電話による納付額の照会はできません

**問合せ・申請先** 国保年金課(内線2653)、介護保険課(内線2679)、吹上支所福祉グループ(☎548-1213)、川里支所福祉グループ(☎569-1111)

### 公的年金等の源泉徴収票の送付および控除証明書の電子送付サービス

#### 【年金を受け取っている方】

令和7年中の年金額や、所得税額等をお知らせする「令和7年分公的年金等の源泉徴収票」が、日本年金機構より順次送付されます。申告をする場合は添付書類として必要となるので大切に保管してください。紛失された場合は、ねんきんダイヤル(☎0570-05-1165、050で始まる電話の方は、03-6700-1165)や年金事務所で再交付の申請ができます(郵送されるまで2週間程度かかることがあります)なお、遺族年金・障害年金は非課税のため届きません。

#### 【年金保険料を納めている方】

「社会保険料(国民年金保険料)控除証明書」の電子データをマイナポータルで受け取ることができます(マイナポータルとねんきんネットの利用登録が必要です)。e-Taxに取り込んで簡単に確定申告ができますので、ぜひご利用ください。詳しくは日本年金機構HPか年金事務所にお問い合わせください。

**問合せ** 大宮年金事務所(☎048-652-3399)

### 税理士事務所で無料税務相談を行います

実施日、対象者、受付時間等については、関東信越税理士会上尾支部HP(右の二次元コード)からご確認ください。受付予約は1月13日(火)からです。

**問合せ** 関東信越税理士会 上尾支部(☎048-776-8777)

詳細は税理士会  
HPをご覧ください





# 会計年度任用職員を募集

## ○会計年度任用職員

業務名	勤務場所	基本勤務日・時間	報酬(時給)	問合せ先
一般事務補助等	市役所・両支所	(平日)8時30分～17時	1,224円～ ※17時以降1,246円～	職員課 (内線2223)
	各公民館等	(平日・休日) 日勤 8時30分～17時 夜勤 17時15分～21時45分		
放課後児童支援	放課後児童クラブ (田間宮または馬室)	(平日)13時30分～19時 (学校休業日)7時30分～19時 (うち7時間45分以内・シフト制)	1,224円～1,469円	こども応援課 (内線2623)
保育(保育士)	公立保育所(園)	(平日・土曜日)7時～19時 (うち7時間30分・シフト制)	1,278円～1,461円	保育課 (内線2641)
	つつみ学園	(平日)8時30分～17時	1,461円～	



詳細は市HPをご覧ください▶

会計年度

## ○産休・育休代替会計年度任用職員

業務名	勤務場所	基本勤務日・時間	報酬(時給)	問合せ先
一般事務補助	市役所・両支所・ 各公民館等	(平日)8時30分～17時 週3日以上かつ週20時間以上 ※公民館については、土日勤務が あります	1,224円～	職員課 (内線2223)

### 【共通事項】

**任用期間** 1年度内(4月1日～3月31日の範囲内) **採用方法** 書類選考および面接

**勤務条件** 費用弁償(通勤費)、期末・勤勉手当: 6月=2.3月、12月=2.3月(週15.5時間以上勤務、任用6月以上の場合)、社会保険加入(週20時間以上の場合)、年次有給休暇付与(任用6月以上の場合)

**その他** 繁忙期や欠員状況に応じて選考するため、登録後必ず就労できるとは限りません。報酬額は職種や資格の有無等により異なります。鴻巣市会計年度任用職員としての経験により、時給単価を決定します。勤務条件や、各業務・勤務時間等の詳細は市HPをご覧ください

**申込み** 各問合せ先に備えの申込書(市HPにもあります)に必要事項を記入し、郵送またはメールで同所  
※産休・育休代替申込書は、通常の申込書と様式が異なりますのでご注意ください



詳細は市HPをご覧ください▶

産休・育休代替

広告

学校法人北里研究所  
北里大学メディカルセンター

**「人間ドックのご案内」**

年に1度はカラダのチェックを!!  
定期的な受診をおすすめします。

**【料金】一般基本コース**  
1日コース 66,000円  
半日コース 49,500円(2024年4月～新設)  
※契約健康保険組合等からの補助がある場合は、コース及び金額が変わります。料金等の詳細はお問い合わせ下さい。

**【ご予約・お問い合わせ先】**  
電話又は健康管理センター窓口で2か月先(月末)までのご予約をお受けしております。

サービスとして、  
昼食に特製弁当を  
ご用意しています。

胃カメラ	3,300円	頭部MRI/MRA	22,000円
胸部CT	11,000円	頸動脈エコー	6,050円
婦人科検診	7,700円	マンモグラフィー	4,950円

**☎048-593-1227(直通)・☎048-593-1212(代表)** 北本市荒井6-100  
月～金曜日10:00～16:00 ※土曜日・日曜日・祝日は休診

## 監査委員の選任

任期満了に伴い、監査委員に夏目眞由美氏が再任(2期目)されました。

☎監査委員事務局(内線3430)

## 吹上富士見ゲートボール場の閉鎖について

吹上富士見ゲートボール場は、土地の返却に伴い、令和8年1月31日(土)をもって閉鎖します。ご利用の皆さんにはご不便をおかけしますが、ご理解をお願いします。40年余りにわたりご利用いただき、ありがとうございました。

☎スポーツ課(内線3385)

## 花の引換券・苗木の引換券のご利用はお早めに



「結婚」や「転入」など、人生の節目を鴻巣で迎えられた方に、市の特産品のお花や苗木をプレゼントしています。今年度配布した引換券の有効期限は令和8年3月末までです。

新築住宅を購入した世帯へお渡ししている苗木の引換券についても、お早めにご利用ください。

☎花の引換券＝総合政策課(内線2237)

苗木の引換券＝都市計画課(内線3276)

## 水道料金等徴収業務を民間事業者へ委託します

事業者名 (株)日本ウォーターテックス  
(幸手市緑台1-19-11)

委託期間 令和8年2月1日から令和10年1月31日まで

委託業務内容

- 窓口・各種問合せ業務
- 使用開始・中止など各種届出の受付業務
- 水道メーターの検針業務
- 水道料金・下水道使用料等収納業務
- 未納水道料金等の督促関係業務
- 水道メーターの検定満期による交換関係業務 など

☎事業者は市発行の身分証明書を携帯しています。不審に感じたときは、身分証明書の提示を求めてください

☎経営業務課(内線3150)

## 重度心身障害者医療費助成制度助成対象を拡大します

令和8年1月から、精神障害者保健福祉手帳2級の方も重度心身障害者医療費助成制度の対象になり、精神科の通院治療にかかる医療費が無償化されます。

助成を受けるには、事前に自立支援医療費(精神通院医療)支給認定申請と、重度心身障害者医療費受給資格登録申請が必要です。受給資格登録後の令和8年1月1日以降に発生した医療費が助成対象となります。

☎障がい福祉課(内線2617)



▲市HP

## 市などからのお知らせ City Information

### 交通遺児等奨学金の支給

☎市内在住で、令和8年3月1日時点で小学生～高校生の交通遺児等(交通事故により死亡し、または重度障害となった親権者、後見人、その他の者によって養育されていた方)

☎年額60,000円を支給します

☎期間 3月6日(金)までに①申請書(自治振興課窓口にあります)②遺児等を証明する書類(死亡診断書等)③住民票④マイナンバーカードまたは資格確認書⑤在学証明書(高等学校在学者のみ)を自治振興課(内線3115)

※前年度に支給を受けた方は②～④省略可

### 20歳になったら国民年金

国民年金は、老後の収入保障だけでなく、病気やケガで障がいが残ったときや、家族の働き手が亡くなったときに、あなたやあなたの家族を支えてくれます。必ず国民年金に加入し保険料を納めましょう。所得が少ないなどの理由で保険料の納付が困難な場合は、保険料の免除・猶予制度や学生納付特例制度が使える場合がありますので、忘れずに手続きを行ってください。

☎大宮年金事務所(☎048-652-3399)

国保年金課(内線2437)

広告

アグリ倶楽部会員募集 加入申込金 1,000円(税込)で大きな特典

JA葬祭 むさしのホール鴻巣へおまかせください。

地域密着のJAでは一般葬から家族葬まで明瞭・安心なご葬儀を提供しております。

JA葬祭 むさしの村

☎0120-412-398

JAさいたま / JA葬祭むさしの村 検索

24時間  
365日  
対応

安置室  
完備

段差の少ない  
バリア  
フリー

事前相談  
無料

県央みずほ斎場まで  
車で7分



## 任期付短時間勤務 職員の募集



**募集職種(人数)** 介護認定調査員(1人)

**業務内容** 介護保険の要介護認定に係る調査等

**勤務時間** 週4日・平日8時30分～17時15分(週31時間)

**給料** 月額205,920円

**試験日** 2月10日(火)、12日(木)、13日(金)のうち1日(予定)

**採用予定日** 令和8年4月1日(任期令和11年3月31日・1年更新)

**他**詳細は職員課、吹上・川里支所、市民活動センターで配布する受験案内(市HPにもあります)をご覧ください

**申**1月30日(金)までにWeb申込み

**問**職員課(内線2216)

## 小針クリーンセンター 処理手数料(事業系)の改定

ごみ処理に要する経費を適正に負担いただくために、処理手数料を改定します。皆さんのご理解ご協力をお願いします。また、今後も引き続き排出抑制や分別の徹底によるごみの減量化と再資源化に取り組んでくださるようお願いします。

**改定日** 令和8年4月1日から

**取扱区分** 事業活動に伴う可燃物＝会社や事業者(内職等も含む)が、事業活動を行う上で発生するごみ(産業廃棄物は含まない)で、行田市・鴻巣市吹上地域の家庭から排出される「燃やせるごみ」と同等の物

**【例】**会社等から発生する厨房の生ごみ、焼却が必要な紙類、植木・草など

**単位** 10kg

**金額** 改定前＝150円、改定後＝180円

**問**彩北広域清掃組合小針クリーンセンター(☎048-559-3641)

## 都市計画変更案の縦覧および意見の募集

**都市計画区域のうち用途地域の指定のない区域内の建築物に係る数値の変更に係る縦覧・意見の募集**

**時**1月19日(月)～2月2日(月)8時30分～17時15分

**所**都市計画課(縦覧期間中は鴻巣市HPでもご覧になれます)

**対**市内在住の方または利害関係者

**提出期限** 2月2日(月)17時15分まで

**提出方法** 都市計画課に備えの様式に記入の上、持参または郵送(必着)で、同所に提出(様式は鴻巣市HPにも掲載)

**問**都市計画課(内線3272)



**都市計画の変更に関する原案の縦覧・意見の募集および公聴会の開催(北新宿地区地区計画・広田中央地区地区計画)**

**【原案の縦覧・意見募集】**

**時**2月2日(月)～16日(月)8時30分～17時15分

**所**都市計画課(縦覧期間中は鴻巣市HPでもご覧になれます)

**対**市内在住の方または利害関係者

**提出期限** 2月16日(月)17時15分まで

**提出方法** 都市計画課に備えの様式に記入の上、持参または郵送(必着)で、同所に提出(様式は鴻巣市HPにも掲載)

**【公聴会】**

**時**2月27日(金)14時から

**所**鴻巣市役所本庁舎大会議室

**他**公聴会については、原案に対する意見の提出がない場合は開催しません

**申**2月20日(金)までに電話で都市計画課

**問**都市計画課(内線3273)



## 文化財展を開催します

**問合せ** 生涯学習課(内線3351)

合併20周年を記念して、鴻巣、吹上、川里の資料を展示します。

また、令和7年度の試掘調査・発掘調査で出土した遺物の一部を展示し、速報展を開催します。

**日時** 2月6日(金)～18日(水)  
9時～21時30分(18日は13時まで)  
11日(祝・水)と16日(月)は休館日

**場所** 吹上生涯学習センター

**費用** 無料



千代仏

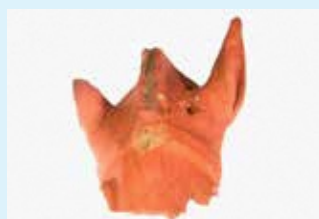

馬形埴輪の破片

## 広告

ダイリンの

## 「家族葬」内覧会 1/10(土)・2/14(土)

■ご葬儀のない「友引」開催 【会場】きららテラス鴻巣 鴻巣会館  
後悔のない葬儀選びのポイント3つを、90分で体感できます。お気軽におたずねください。  
ご夫婦で・ご友人同士で・親子で、いざという時のために近くの葬儀場を見学していきませんか。

①施設・サービス内容 ②スタッフの雰囲気  
③料金のわかりやすさ

第1回 10:00 第2回 11:30 第3回 13:00(各回90分)

個別にご案内 ご予約優先

### 同時開催 県央みずほ斎場利用相談会

《公営斎場での葬儀も、ダイリンで》

鴻巣市・桶川市・北本市の3市からなる組織が運営する公営斎場「みずほ斎場」。ダイリンでのみずほ斎場利用プランについて、費用や流れをご紹介します。

## きららテラス ダイリン鴻巣会館 相談ルーム



【埼玉県鴻巣市下忍3326-1】

◎カーナビ入力の際は上記住所をお入れください。

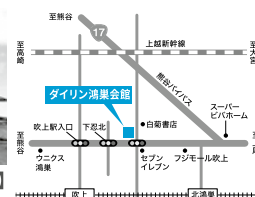

ダイリン

0120-56-3006

24時間受付 <https://dairininc.co.jp/>

ダイリン鴻巣会館 検索

## 保護地区・保護樹木の募集

身近な緑を守り育むため、良好な環境を保っている緑地や巨木等を探しています。保護地区・保護樹木に指定された土地・樹木の所有者には、市より適正な管理を依頼するとともに、保全のための奨励金を交付します。次に該当する地区・樹木を所有している方はご連絡ください。

**保護地区** 樹木が集団している面積が300㎡以上の土地または良好な環境を保つ樹木のある神社・寺院の境内

**保護樹木** 樹木が健全で、美観上優れており、1.5mの高さにおける幹の周囲が概ね2.5m以上の樹木

問 都市計画課(内線3276)

## 公園緑地等監視員の募集

公園緑地等の利用マナー向上を促進し、良好な環境を保全するための無償ボランティアを募集します。

対 市内在住・在勤の18歳以上の方

定 40人

任期 令和10年7月31日まで(以降3年ごとに更新)

内 自宅周辺等の公園緑地について、次の活動を月数回程度行う(月に1度報告書を作成して都市計画課へ提出)

- 樹木や施設の損壊行為や危険な遊びに対する注意・指導
- 遊具や照明等、施設の不良箇所の報告
- 樹木剪定や除草の必要箇所の報告

他 特に、箕田・馬室・屈柴地区からの応募をお待ちしています

※自治会の推薦による申し込み可

問 都市計画課(内線3276)

## 環境審議会委員の募集

環境保全の基本的事項に関することや、一般廃棄物の排出の抑制および適正な分別・保管・収集・運搬・再生・処分等の処理に関することなどの調査審議をしていただくために、環境問題に関心と熱意のある方を募集します。

任期 委嘱の日(5月予定)から2年間

募集人数 5人

対 次のすべてに該当する方

- 市内在住・在勤・在学で18歳以上
- 市の附属機関の委員を3つ以上務めていない
- 平日の会議に出席できる
- 国または地方公共団体の議員や職員ではない

報酬 市の報酬および費用弁償に関する条例による

他 選考結果は、4月中に郵送で通知

申 2月27日(金)までに環境課、吹上支所、川里支所に備えの申込書(市HPにもあります)に必要事項を記入し、環境課(内線3173)に持参

## 公園整備奉仕活動推進会の募集

公園の除草、清掃および緑化等の奉仕活動を行う、公園整備奉仕活動推進会を募集しています。

対 7人以上で組織された団体

内 公園規模に応じて、市から推進会に奨励金を交付します

申 都市計画課(内線3276)



## 介護保険運営協議会委員の募集



介護保険事業の運営について、調査審議をしていただく介護保険運営協議会委員を募集します。

任期 令和8年5月10日～令和11年5月9日

募集人数 3人(市介護保険の被保険者(任期中に40歳～64歳までの方)=1人、介護保険サービスの利用者またはその介護者=2人)

対 次のすべてに該当する方

- 市内在住
- 市の附属機関の委員を3つ以上務めていない
- 平日昼間の会議に出席できる(令和8年度は年8回程度、令和9・10年度は年3回程度)

選考方法 書類選考等 ※選考結果は、3月中旬に郵送で通知

報酬(日額) 市の報酬および費用弁償に関する条例による

申 2月13日(金・必着)までに介護保険課、吹上支所、川里支所に備えの申込書(市HPにもあります)に必要事項を記入し、持参・郵送・FAX・メールで介護保険課(〒365-8601中央1-1・FAX541-1328・☎kaigo@city.kounosu.saitama.jp・内線2683)

広告

**① いつまで放っておく?**

生前整理  
空き家整理  
遺品整理  
家屋解体  
不動産売却・etc

**② 重い危険大量**

でも、すべて片付けるのは大変そうだなあ。

**③ 行田市で表彰されている会社**

プロに任せれば安全・安心だわ。

# ゴミの処分

遺品整理 生前整理 不用品回収

スタッフが全部片づけます

リサイクルイズミ鴻巣 検索

お電話ください! **0120-961-919**

「鴻巣市・吉見町・行田市」市役所許可業者

リサイクルイズミ鴻巣市 検索 株式会社イズミ 行田市城玉 4173-2

<https://gyoda-recycle.com/>



## 令和7年度 こうのす男女共同セミナー

おしゃれ着を守る、やさしい洗たく術

時 2月6日(金)10時～11時30分

所 クレアこうのす大会議室A

対 市内在住・在勤・在学の方

定 40人程度(先着順)

内 洗濯表示を見ながら、失敗しないお手入れについて学びます

講師 花王株式会社 生活者コミュニケーションセンター 消費生活アドバイザー 坂上典子さん

費 無料

申 1月30日(金)までに電子申請または電話でやさしさ支援課(内線3420)



### ボートレース戸田開催日

2月

1・2日、6～11日・25～28日

鴻巣市では配分された収益金を教育環境の整備等に活用しています

## 大学生学習ボランティアの募集



募集人数 15人程度

任期 採用日～令和8年3月31日

活動内容 ●学習指導や学校行事における教員の補助 ●特別に配慮が必要な子どもへの支援 ●部活動の支援

応募資格 次のすべてを満たす方 ●教員を目指している大学生または大学院生 ●週1回、1日3時間程度活動可能な方

活動場所 市内小・中学校

選考方法 書類および面接

申 電話予約のうえ必要事項を記入した応募書類を本人が学校支援課(内線3315)に持参

## 里親を知る入門講座

さまざまな事情により自分の家族と暮らすことができない子どもたちがいます。こうした子どもたちを自分の家庭に迎え入れて温かい愛情と理解を持って養育してくださる方を『里親』と言い、埼玉県では里親入門講座を開催します。

時 2月14日(土)10時～12時

所 あげお富士住建ホール(上尾市ニツ宮750)

定 40人 費 無料

申 2月12日(木)までに電話で埼玉県中央児童相談所里親推進担当(☎048-775-4152)

## 統計グラフコンクール作品展

時 1月21日(水)～26日(月)9時～17時

※26日は15時まで

所 クレアこうのす2階展示コーナー

内 日常生活の中で観察したことや気付いたこと、社会の出来事などをテーマにし、統計データをグラフやイラストで表現したポスター作品の展示 費 無料

問 鴻巣市統計調査員連絡会事務局(総務課内・内線4005)

## どなたでも気軽に参加できる集いの場所

どなたでも気軽に参加できる集いの場所です。コーヒーなどを飲みながら楽しい時間を過ごしませんか。認知症の対応方法や心配ごとなど医療・福祉の専門職に相談できます。



日 時	場 所
2月5日(木)	吹上生涯学習センター
2月10日(火)	総合福祉センター
2月27日(金)	川里生涯学習センター
3月10日(火)	総合福祉センター
3月26日(木)	愛里巣
3月27日(金)	コミュニティふれあいセンター

対 象 市内在住の認知症の方やご家族、地域の方、専門職の方など

内 容 参加者同士の交流、情報交換など 費用 無料

申込み 不要(時間内に直接お越しください)

問合せ 認知症地域支援推進員(☎596-2283)

オレンジカフェ

## ジョブサポートこうのす シニア向け就職面接会

時 2月18日(水)13時30分～16時

所 市民活動センター

対 鴻巣市内または鴻巣市近隣で就職を希望する方

定 各社5人(先着順)

費 無料 他 事前予約制

申 間 ハローワーク大宮(☎048-667-8609)

広告

鴻巣典礼センター  
(自社式場)

県央みずほ斎場  
(公営式場)



新型コロナウイルス感染予防対策実施中

## 安心の 地元業者 エビスヤ葬儀社

地元鴻巣で80年の実績と経験

葬儀のコースは15万円コース～  
5つのコースから選べます

JAほくさい指定業者  
鴻巣市商工会指定業者

☎0120-42-5225 鴻巣市人形 1-5-15  
24時間 365日対応 エビスヤ葬儀社 検索

株式会社埼玉互助センター 048-541-0423

## 応急手当(普通救命Ⅰ)講習

- 時** 2月15日(日)9時~12時(受付:8時50分) (Web講習受講者は受付:9時50分)
- 所** 北本東分署(北本市宮内7-240)
- 対** 鴻巣市・桶川市・北本市に在住または在勤で中学生以上の方(再受講可)
- 定** 15人(先着順)
- 内** AEDを用いた心肺蘇生法(成人)および大出血時の止血方法等
- 費** 無料
- 持** 筆記用具 ※Web講習受講者は、Web講習受講証明書
- 申 問** 1月15日(木)9時~2月8日(日)に電話または直接北本東分署(☎048-593-0119)



## 認知症サポーター養成講座



- 時** 2月14日(土)10時~11時30分
- 所** 田間宮生涯学習センター
- 対** 市内在住・在勤・在学の方
- 定** 20人程度(先着順)
- 内** 認知症を理解し、支え合う力を身につけよう(入門編)
- 費** 無料
- 申 問** 電話で鴻巣地域包括支援センター 彩香らんど(☎595-3331)

## はつらついきいきサポーター養成研修

- 高齢者を対象としたサロンや体操等のボランティア、介護予防・日常生活支援総合事業における多様なサービス(高齢者の生活における困りごとの支援など)の担い手を養成する研修です。
- 時** 2月6日・20日・27日(金)9時30分~16時30分(全3回)
- 所** 吹上生涯学習センター
- 対** 市内で活動できる方
- 定** 30人(先着順)
- 内** ●介護保険制度や高齢者の特性、認知症の理解 ●通所、訪問介護の実際の活動について ●ボランティア活動について など
- 費** 無料
- 申 問** 鴻巣市社会福祉協議会(☎597-2100)

## ご厚意ありがとう

### 【子ども教育ゆめ基金へ】

- 仮染街実行委員会より 現金100,000円
- 中央住宅消毒より 現金30,000円

### 【ひなちゃん子育て応援基金へ】

- 中央住宅消毒より 現金20,000円

### 【市内小・中学校へ】

- 鴻巣水曜ロータリークラブより Bluetoothスピーカー32個

### 【鴻巣児童センターへ】

- 鴻巣おもちゃの病院より 恐竜バスケットゲーム

### 【市内こども食堂運営団体へ】

- 匿名希望 精米30kg

## チューリップまつりステージ出演者の募集

問合せ 商工観光課(内線3103)

- 日 時** 4月4・5日(土・日)10時~15時
- 場 所** 花のオアシス ※市民農園(寺谷736)隣
- 内 容** ダンス・演奏・合唱・パフォーマンス ※1ステージ25分以内(準備・撤去含む)
- 定 員** 各日5組程度(後日出演可否の連絡・定員超えの場合は抽選)
- 費 用** 無料
- 申込み** 1月22日(木)~2月6日(金)に商工観光課に備えの申込書(市HPにもあります)に必要事項を記入し、持参・郵送・FAX・メールで花のオアシス推進運営協議会事務局(商工観光課内・〒365-8601中央1-1・FAX577-8461・✉kanko@city.kounosu.saitama.jp)



広告

鴻巣市  
在住

働く喜び、仲間と交流  
いきいきライフ!!

予約  
不要 入会説明会日程のご案内

1/20 火  
2/20 金

時 間 14:00~  
当センターホームページ「Web入会チャネル」で事前に仮会員登録をされた方は14:30~

場 所 ●鴻巣市中央 29-1 鴻巣市文化センター クリアこうのす  
●鴻巣市吹上富士見 3-4-2 吹上ワークプラザ

※2か所同時開催。お近くの会場へお越しください。

## 60歳以上、おしごとをお探しの方

説明会当日、下記をご持参ください

- ①年会費 3,000 円 (初年度は月割)  
②印鑑 ③本人確認書類 (免許証等)  
④郵便局の通帳  
⑤顔写真 (縦 3.5 cm × 横 3 cm)

SPS 公益社団法人 鴻巣市シルバー人材センター  
(鴻巣市関新田 1800 番地 川里農業研修センター内)

TEL048-569-3006







▲こどもの健診・相談などの情報はこちら

# 健康ひろば



## 暮らしとこころの総合相談会

生活面の問題・こころの健康問題・失業・多重債務・相続・職場のトラブル・ひきこもりなどの悩みについて、弁護士、司法書士、社会福祉士、精神保健福祉士が相談をお受けします(要予約)。

**日時** 3月11日(水) 11時～15時  
**場所** 保健センター  
**対象** 市内在住の方  
**費用** 無料  
**申込** 2月6日(金)から3月10日(火)の平日10時～17時に暮らしとこころの総合相談会事務局(☎048-782-4675)



## 女性の健康教室

～若い世代から始めよう  
 食・運動で楽しく骨粗しょう症予防～

**日時** 3月2日(月) 10時～11時30分  
**場所** 保健センター  
**対象** 市内在住の女性  
**定員** 20人(先着順)  
**費用** 無料  
**持ち物** 飲み物、タオル、室内履き、動きやすい服装  
**申込** 2月2日(月)～24日(火)に電子申請または電話で保健センター(☎543-1561)



2月

休日当番医(診療内容は事前に確認してください) 9時～12時・13時～17時

日にち	医療機関名	科目	電話
1日(日)	田嶋医院	内科	548-6230
	高橋胃腸科医院	外科	542-5018
8日(日)	おおさきクリニック	内科	580-7720
	仁科整形外科	外科	543-7099
11日(祝・水)	ひまわりこどもクリニック	内科	544-5600
	村越外科胃腸科肛門科	外科	548-0048

日にち	医療機関名	科目	電話
15日(日)	清水こども医院	内科	540-6360
	坪山整形外科	外科	548-0052
22日(日)	昭和クリニック	内科	548-0025
	鴻北クリニック	外科	595-3733
23日(祝・月)	サンビレッジクリニック鴻巣	内科	540-0088
	小室クリニック	外科	541-0020

●県救急電話相談(大人・小児の相談、医療機関案内) ☎#7119または048-824-4199(24時間対応)

●鴻巣市医師会救急ダイヤル ☎543-9900(24時間対応)

●夜間診療所 ☎543-1561 診療日 年末年始を除く平日の19時～22時(受付=19時～21時45分)

診療科目 内科・小児科 ※軽症の応急処置に限る(熱のある方は事前に連絡してください)

休日当番薬局は市HPをご覧ください▶



かかりつけ薬局との  
 上手な付き合い方

「病院に行つて薬をもらったから、あとは飲むだけ」そう思っていないませんか？

実は、薬局は薬を受け取るだけの場所ではなく、あなたの健康を日々サポートしてくれる身近な相談窓口でもあります。その中心的な役割を担うのが「かかりつけ薬局」です。

「かかりつけ薬局」とは、病院やクリニックを問わず、常に自分の薬を調剤・健康相談する薬局のことを指します。ひとつの薬局に通い続けることで、薬剤師があなたの服薬履歴や体調の変化を把握し、よりの確なアドバイスができるようになります。

●どんなときに相談できる？

●薬の飲み合わせや副作用が心配なとき

複数の病院から薬を処方されていると、薬同士の相互作用が心配です。全体の薬歴を確認しながら飲み合わせをチェックし、副作用のリスクを抑えるアドバイスを受けられます。

●飲み忘れが多くなってきたとき

一包化や服薬カレンダーの提案など、続けやすい工夫を一緒に考えてくれます。

●市販薬や健康食品について知りたいとき

風邪気味やちよつとした不調のとき、市販薬を選ぶのに悩むこともあります。かかりつけ薬局なら、今服用している薬との相性を考慮しながら、適切な市販薬やサプリメントを紹介してくれます。

上手に付き合うポイントは定期的に足を運ぶこと

お互い顔見知りになることで信頼関係が深まります。ぜひ気軽に日常的な相談に行ってみてください。

かかりつけ薬局は、あなたとあなたの家族の健康を支える「もうひとつのパートナー」です。病気のときだけでなく元気なときこそ気軽に足を運んでみてください。

(鴻巣薬剤師会)

## ■手話体験

時 2/20(金)19時～20時 所 中央公民館  
対 市内在住・在勤・在学の方 定 5人 内 簡単な手話を学び、聴覚障がいへの理解を深めます 費 無料 申 閏2/16(月)までにメールでなかよしキラキラ手話サークル佐藤さん(✉nakayosisyuwa@gmail.com)

## ■みんなで考えようジェンダーのこと

時 2/28(土)13時～16時 所 市民センター  
定 50人 費 200円(資料代) 申 二次元コードから 問 新日本婦人の会鴻巣支部オリブ福重さん(☎090-9451-6835)



## ■成年後見・遺言・相続無料セミナー

時 1/31(土)13時30分～16時 所 市民活動センター 定 20人 内 セミナー「財産がないから遺言不要?」と無料相談会 費 無料 申 閏1/30(金)までに電話で後見・遺言・相続手続き研究会木村さん(☎594-7421)

## ■認知症介護「鴻巣のつどい」

時 2/12(木)、4/9(木)10時～12時 所 市民活動センター 対 認知症の人の介護者 内 介護者同士、日々の介護(悩み・不安等)を語り合う 費 無料 申 不要 問 認知症のひとと家族の会埼玉県支部小笠原さん(☎048-814-1210)

## ■おもちゃを無料で修理(毎月実施)

時 所 2/14(土)10時～12時＝箕田児童センター、2/15(日)13時～15時＝鴻巣児童センター、2/28(土)10時～12時＝吹上児童センター 対 幼児・児童のおもちゃ 費 無料(部品実費) 申 不要 問 鴻巣おもちゃの病院 谷中さん(☎548-7318)



団体やサークル等のお知らせ

## みんなの掲示板

### ■朝ヨガ体験会

時 1/22・29(木)9時～10時 所 北新宿生涯学習センター 内 ヨガで気持ちよく身体を動かそう 費 500円 申 閏花のまち鴻巣ヨガ高原さん(☎090-4029-3406)

### ■草野球チーム/未経験・初心者募集中

時 1/24・31、2/7・14(土)9時～13時 所 赤見台近隣公園 対 10代～30代の未経験/初心者/ブランクのある方で草野球をしたい人 定 1人 費 300円 申 閏各回2日前までにメールで鴻巣ROOKIES後藤さん(✉konosurookies@gmail.com)



### ■無料健康相談

時 1/28、2/25、3/25(水)13時30分～16時 所 済生会鴻巣病院 対 心に悩みを抱える方とご家族 定 各回6人(先着順) 費 無料 申 閏各回3日前までに電話で済生会鴻巣病院吉田さん(☎596-2221)

## 図書館を使った 調べる学習コンクール表彰式



11月9日、このすすシネマで「第12回鴻巣市図書館調べる学習コンクール」の表彰式が行われ、13人が受賞しました。

今年は市内の小中学校より545点の応募があり、このうち、特に優秀だった9点については、公益財団法人図書館振興財団が主催する全国を対象とした「第29回図書館を使った調べる学習コンクール」に推薦出品されます。

広告

2月7・8日 参加費無料

## 女性のためのマネーセミナー

こんな疑問や不安をお持ちの方必見！

- 貯金だけでは不安。話題のNISAやiDeCoは必要？でも何から始めていいかわからない方。
- 教育費、介護、相続にかかるお金が心配な方。
- 年金だけで暮らしていけるか心配な方。
- 物価が上がっているのに、家計を見直せていない方。
- 家族や友人にお金の相談ができない方。

開催日：2月7日(土) 2月8日(日)  
午前の部：10:00～11:30  
午後の部：14:00～15:30  
会場：川里生涯学習センター 研修・講座室 (鴻巣市広田3141-1)

今さら聞けないお金の話をわかりやすく説明します  
参加費：無料(各回10名)  
参加特典：ライフプラン無料相談

【講師】ファイナンシャルプランナー 高橋 史明さん 鴻巣子のお土産付き！

右の二次元コードまたはお電話でお申し込みください  
高橋 史明：080-3758-5707  
マネーパティイ 伊奈町中央3-362  
先着順/予約制のためお早めにお申し込みください





# SPORTS information

## キッズ ダンス

- 時** 1/17・24(土)10時30分～11時30分  
**所** 上谷総合公園フラワースタジアム内 会議室  
**対** 3歳～小学2年生  
**内** ヒップホップを基礎から学んでカッコよく・楽しく踊ろう♪毎回レッスン内容を変え、知ってる歌や流行りの歌で思いっきり身体を動かそう！  
**費** 700円/回  
**持** 室内シューズ  
**申** 各回前日までに電話で上谷総合公園(☎541-8290)

## ～アシックス・ラック体育スクール～ 見学・体験募集

- 時** 毎週木曜日  
 • 未就園児クラス(満3歳)15時30分～16時15分  
 • 幼児クラス(3歳～6歳)16時20分～17時20分  
 • 小学生クラス(1～6年生)17時30分～18時30分  
**所** 総合体育館 剣道場  
**対** 3～12歳  
**定** 各クラス15人  
**内** 徒手・マット・跳び箱・鉄棒・ボール等の運動を年齢や運動レベルに合わせた内容で行います  
**申** ラックススポーツクラブ伊藤さん(☎048-886-6511)



## ゴールボール体験教室



- 時** 2/7(土)14時～16時  
**所** 総合体育館  
**定** 30人程度(先着順)  
**内** ゴールボールは視覚障がい者のスポーツで、競技者は目隠しをして、鈴の入ったボールを転がして得点を競います。東京パラリンピックで5位入賞の日本代表・川嶋悠太さんを講師にお迎えし、オフェンス体験、ディフェンス体験、ミニゲームなどを体験します  
**費** 無料  
**持** 運動できる服装(長袖・長パンツ)、室内シューズ  
**申** 2/2(月)までに総合体育館窓口  
**問** 総合体育館(☎543-0101)



## このすシネマ映画情報

☎544-9200

※公開日は変更になる場合があります

### 公開中

- 劇場版「緊急取調室 THE FINAL」
- ワーキングマン【PG-12】
- YADANG/ヤダン【R15+】
- 五十年目の俺たちの旅

### 公開予定

#### 1/30(金)

- 機動戦士ガンダム 閃光のハサウェイ
- キルケーの魔女

### 公開予定

#### 1/30(金)

- ランニング・マン
- クスノキの番人

#### 2/6(金)

- ほどなく、お別れです



12/2上映分より、市民カード鑑賞料金を一部改定しています。  
 詳細はこのすシネマHPをご覧ください。



### 午前10時の映画祭15

#### 1/16(金)～29(木)

スタンド・バイ・ミー【2K/PG-12】

#### 1/30(金)～2/12(木)

時計じかけのオレンジ【2K/R18+】

#### 2/13(金)～26(木)

2001年宇宙の旅



## 広告

**2026年 3/21(土)**  
 鴻巣市文化センター  
 (クリアこのす)  
 14:00開演(13:30開場)  
**料金** 全席指定 **6,500円**  
 ※未成年入場不可  
**プレイガイド**  
 クリアこのすチケットセンター  
 (WEB)  
<https://clea-konosu.com/>  
 (24時間対応)  
 【窓口】9:00～18:00まで  
 チケットぴあ (Pコード:312-773)  
 ローソンチケット (Lコード:73055)  
 イープラス  
**辰巳ゆうと**  
**コンサートツアー2026**  
 【お問合せ】イズム TEL: 048-872-1113 (平日 11:00～17:00)  
 さいたま市浦和区高砂 4-4-19-207

家族葬は 年中無休 安心の24時間対応  
 鴻巣駅前 鴻巣セレモホール  
 へお任せください ☎ **0120-16-5940**  
**鴻巣セレモホール** 事前相談、受付中!  
 鴻巣市本町 2-1-11  
 Tel: 048-544-0088  
 霊安室完備  
 鴻巣駅徒歩 5分  
 お葬儀に関するさまざまな「不安」「ご要望」なんでもご相談ください。  
 ご相談は無料です! まずはお電話でご予約を!  
 LINE 友達登録も募集中!  
 セレモの会員制度 会員 さくらさぼーど  
 多くの割引特典  
 入会金は1万円のみ  
 ・月々の償還金など一切必要ありません。  
 ・葬儀互助会ご入会の方もお気軽にご相談ください。  
 必要なものが揃った安心の定額プラン《家族葬・一般葬・1日葬・火葬式対応》  
 セレモ株式会社 公式LINE @selemo999

## 川里図書館

2月休館日 2・9・11・16・23・24・26

### 赤ちゃんおはなし会

時 1/23(金) 11時～11時20分  
対 あかちゃん(0・1才)と保護者  
内 手遊び、絵本の読み聞かせ等  
費 無料 申 不要

### こども映画会

時 2/8(日) 14時～15時30分  
対 幼児・小学生と保護者  
定 25人(先着順)  
内 「ドラゴンキングダム」(86分)  
費 無料 申 不要

## 吹上図書館

2月休館日 26

### 大人の社会科見学

時 1/25(日) 14時～15時  
内 図書館の館内見学と普段は入れない書庫スペースの開放  
費 無料 申 不要

### Hello!ベラボラ♪

～ようこそ!えほんのせかいへ～

時 2/7(土) 14時～14時45分 対 2歳以上  
内 英語の絵本や歌、工作など  
費 無料 申 不要

### 作家講演会 絵本を通して知る・考えるいのちと災害

時 2/8(日) 14時～15時30分  
所 吹上生涯学習センター  
対 小学生以上  
内 市内在住の絵本作家、指田和氏による、平和と命についての講演  
費 無料  
申 1/23(金)9時30分以降に吹上図書館窓口または電話(先着順)

## 鴻巣中央図書館

2月休館日 26

### 電子図書館体験会

時 1/25(日) 10時～16時  
対 市内在住・在勤・在学の方  
内 便利な電子図書館を体験しませんか?  
申 不要

### 本を借りてくじ引きチャレンジ!

時 2/9(月)～15(日)  
内 3冊借りると雑誌付録がもらえる!景品が無くなり次第終了  
費 無料 持 利用者カード 申 不要

### 「工作会～きらきら万華鏡をつくろう～」

時 2/15(日) 10時～11時30分  
対 幼児～小学生  
定 10人程度(未就学児は保護者同伴)  
費 無料  
申 2/1(日)9時以降に中央図書館窓口または電話



## 3 館共通

### 鴻巣市立図書館に関するアンケート調査

図書館をいつも使っている方も、使ったことがない方も、図書館についてのアンケートにご協力ください。アンケート用紙は図書館にて配布。Webでの回答は二次元コードから。

#### 募集期間

1/15(木)～配布終了まで  
(Webは2/16(月)17時まで)



## 図書館へ 行こう

- 鴻巣中央図書館  
(☎ 541-1075・FAX 541-1019)
- 吹上図書館  
(☎ 548-7522・FAX 549-1687)
- 川里図書館  
(☎ 569-3030・FAX 569-3031)

司書さんが選ぶ

### 今月のおすすめ電子図書



教養としての猫  
思わず人に話したくなる猫知識151

富田 園子 著  
山本 宗伸 監修  
出版社  
西東社



ベートーヴェン捏造

著者  
かげはら 史帆  
出版社  
河出書房新社



ほんとうは  
“よわい恐竜”じてん  
それでも、けんめいに  
生きた古生物

土屋 健 著  
林 昭次 監修  
ACTOWイラスト  
出版社  
KADOKAWA

## ◎相続税 ◎贈与税 ◎確定申告

相談は初回1時間無料です。  
まずは、お気軽にお電話ください。

## 保科美那子税理士事務所

鴻巣市ひばり野2-17-4 税理士 保科美那子

月曜日～土曜日  
9:00～19:00

☎048-543-7606

(HP あります)

## ◆会計・税務 ◆相続税に関する ◆確定申告書 ◆税務調査の ◆税金や経理のことのご相談は…

そうだと税金!

## 小林保広税理士事務所

税理士 小林 保広 (関東信越税理士会会員)

〒365-0075 埼玉県鴻巣市宮地 4-12-5

☎048-507-7676 受付時間 平日 9:00～17:00

E-mail: kobayasu0924@gmail.com

https://account-office5884.jimdofree.com 税理士小林保広 検索

## おかげさまで創立50周年!

～あそぼう自然のなかで～

社会福祉法人東雄福社会

## まごやま保育園



Instagram



鴻巣駅徒歩8分/敷地面積1,038坪

埼玉県鴻巣市栄町7番24号 電話048(542)5002





## 本町コミュニティセンター

☎543-1031 2月休 3・10・11・17・23・24

### ■ 筆を楽しむ書道講座

時 1/21、2/4 (水) 10時～11時30分 定 10人 内 文字の組み立て方、筆の使い方等を学んでオリジナル作品をつくる 費 1,200円 持 書道用具(筆大・小)、墨、硯、半紙、文鎮、下敷き、新聞紙、雑巾 申 前々日までに直接または電話

### ■ スタート! JAZZダンス!

時 1/22・29、2/5(木) 20時～21時 定 15人 費 1,200円 持 動きやすい服装、靴、飲み物 申 前日までに直接または電話



## コミュニティふれあいセンター

☎596-3322 2月休 3・10・11・17・23・24

### ■ 江戸期の陶片で作るペンダントアクセサリ

時 2/4・18(水) 13時～14時 対 二日間とも受講できる方 定 5人 費 3,000円(2回分) 他 ペンダントトップのみ作成、チェーンは持参 申 前々日までに直接または電話

### ■ バレエリトミック

時 2/6(金) 10時30分～11時15分 対 1～3歳の子どもと保護者 定 5組 内 バレエとリトミックで、体の動かし方を学ぶ 費 500円 持 動きやすい服装、タオル、飲み物 申 前日までに直接または電話



## 市民センター

☎596-6677 2月休 3・10・11・17・23・24

### ■ ヨガ～骨盤まわりを整える～

時 1/21・28、2/4・18(水) 13時～14時 定 10人/回 内 骨盤まわりの筋肉をほぐし健康的な体を目指す 費 1,000円/回 申 前々日までに直接または電話

### ■ 楽しい中国語教室

時 1/26、2/9(月) 10時～11時 定 8人/回 内 文字の書き方や発音を、歌を交えながら楽しく学ぶ 費 1,000円/回 申 前日までに直接または電話



## 産業観光館 ひなの里

☎540-3333 2月休 4・12・18

### ■ カプセルトイ「ひなちゃん缶バッジ」に新デザイン登場!

内 ひなの里内で設置販売しているひなちゃん缶バッジのデザインが新しくなりました! 1/15(木)～2/28(土)は冬季限定デザインも加わります。全種類コンプリートを目指す方はお早めに!

価格200円



## 花と音楽の館かわさと 花久の里

☎569-3811 2月休 3・10・17

### ■ 手打ちうどん体験教室

時 2/6(金) 10時～12時 費 1,000円

### ■ 草餅作り体験教室

時 2/16(月) 10時～12時 費 700円



申込は各教室とも1/21(水)9時以降に電話または窓口

### ■ ベートーヴェン室内楽曲全曲演奏会(第17回)

時 3/15(日) 14時～ 費 3,500円 申 当日までに直接または電話



## にぎわい交流館 にこのす

☎541-2901 2月休 17



### ■ 多文化フードフェスティバル

時 2/1(日) 11時～15時 定 150人(先着順) 内 料理を楽しみながら異文化体験や交流ができます 費 300円 持 お箸 申 1/25(日)までにWeb

### ■ アフタヌーンティー

～サクふわスコーンとヴィクトリアサンドイッチ～

時 2/9(月) 13時30分～16時 定 6人 費 2,500円 持 持ち帰り用容器、エプロン、マスク 申 2/6(金)までに直接・電話またはWeb



## 文化センター クレアこうのす

☎540-0540 2月休 26

### ■ 辰巳ゆうとコンサートツアー2026

時 3/21(土) 14時～(開場13時30分)

費 6,500円

他 全席指定

申 クレアこうのすチケットセンター窓口

またはオンライン



辰巳ゆうと



## 広告

草刈り お庭と庭木のお手入れ、人工芝 広告

### お庭のトミー

— Oniwa no Tommy —

お庭の何でも ご相談ください ご相談・見積無料

- 大変な草刈り致します ¥550～
- 庭木のお手入れ致します ¥1,000～
- 防草対策もいたします ¥3,000～

ご連絡は携帯まで  
携帯 090-2493-1865 担当: 富田  
事業所 埼玉県白岡市西8-7-15 (本誌) 03-6206-0630

快適な環境づくりをお手伝いします

### 白アリ ネズミ・ハチ・その他害虫駆除

見積・調査 無料

- 消毒・消臭 ■ コウモリ ■ 床下換気扇
- 小動物追出 ■ その他問い合わせ下さい

日本ペストコントロール協会 会員

## 中央住宅消毒

☎(048)541-2821 鴻巣市栄町4-15

詳しくはHPをご覧ください  
<https://www.chuo-shoudoku.com/>

まずはお気軽にお電話ください

◎交通事故 ◎相続 ◎離婚 ◎借金など

受付時間 平日10時～17時 ☎ 048-775-3557

## 藤木・根岸総合法律事務所

埼玉弁護士会所属  
弁護士 藤木孝男・根岸 遼

上尾市上町 2-1-34 GPビル 5階  
上尾駅徒歩7分/駐車場完備

詳しくは Web へ



## 2月 各種相談

- 祝日および年末年始は実施しません。
- 電話相談やオンライン相談が可能な場合があります。詳細はお問い合わせください。

	相談名		予約	相談内容	日にち	時間	場所	問合せ
暮らし	人権相談			人権に関する相談全般	4日(水)	13:30～15:30	クリアこうのす 中会議室	やさしさ支援課 (内線3420)
	行政相談			国などの行政事務に についての困りごと	9日(月)	10:00～12:00	市役所本庁舎 4階相談室	
	法律相談	弁護士	要	法律上のあらゆる問題	月曜日	13:00～16:00		
		司法書士	要	登記・成年後見人・遺言・ 相続などの問題	12・19日(木)	13:00～16:00		
	市民相談			日常生活での困りごと	火・水・金曜日	9:00～12:00 13:00～16:00		
	女性相談		優先	誰にも話せない不安や 悩み	5・26日(木)	11:00～14:00		
	性的マイノリティに 関する悩み事相談		優先	性的マイノリティに関する 問題全般	5・26日(木)	14:00～15:00		
	消費生活相談		優先	消費生活に関する相談	月～金曜日	10:00～12:00 13:00～15:30	市役所本庁舎4階 消費生活センター	
	生活困窮相談			生活困窮に関する相談	月～金曜日	8:30～17:15	社会福祉協議会	生活困窮者自立相談 支援センター (☎597-2100)
	福祉かけこみ相談 ホットライン			生活上の相談全般	月～金曜日	8:30～17:15	福祉課	福祉課 (☎501-3100)
健康	認知症の相談			認知症に関する相談全般	月・水曜日	9:00～16:00	電話相談	こうのすオレンジダイヤル (☎596-2283)
	こころの 健康相談	心理士等	要	こころの病気に関する相談	5日(木)	9:30～16:30	保健センター	健康づくり課 (☎543-1561)
			要		25日(水)	13:30～16:30	吹上支所	
	いきいき健康相談		要	健康・栄養に関する相談	5日(木)	13:30～16:30	吹上生涯学習センター	
					24日(火)	9:00～12:00	保健センター	
子育て	教育相談		要	教育相談全般・発達相談・ 就学相談	月～金曜日	9:00～16:30	教育支援センター	教育支援センター (☎569-3181)
	Let's 教室 ( 適応指導教室 )		要	不登校児童生徒への 学習指導・集団活動等	月～金曜日	9:30～15:25		

広告

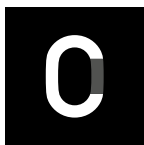

伝える・伝わる支援の専門集団

株式会社アサヒコミュニケーションズ アサコミ Q 検索  
埼玉県鴻巣市本町4-3-23 Tel.048-541-5152 www.asahi-com.net

MUSBELL

うちの子ども結婚できました!

独身のお子様の結婚相談

あきらめないで! お気軽にご連絡ください

結婚相談所ムスベル大宮

マル道マークCMS取得 ムスベル株式会社  
さいたま市大宮区下町1-6-2 TS-1ビル7階

☎0120-138-026

通話料無料 営業時間: 10時~19時 定休日: 第2・第4水曜日

やねかべ雨どい専門工事店

お助け! 雨漏り再現調査受付中!

☎0120-579-706

やねのたけい

武井板金(株) 鴻巣市天神4-5-67





## 里芋とほうれん草の炒め物

煮物が定番の里いもを炒めました。お芋特有のホクホク感が魅力です。ビタミンやミネラル、食物繊維が豊富なほうれん草と里芋で体の調子を整える1品です。ベーコンで味にコクと、見た目の色合いをプラスしました。

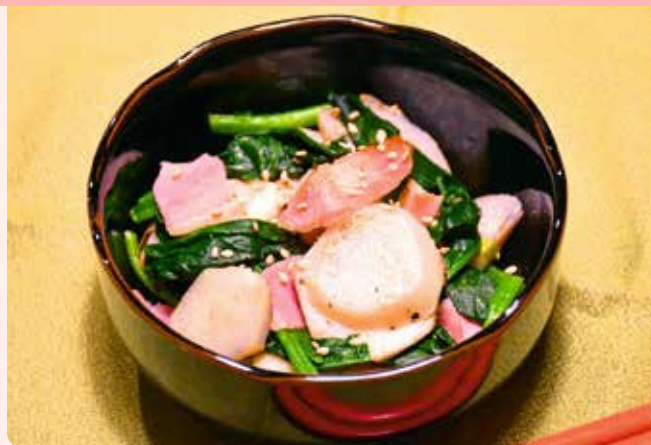

### ● 材料(4人分)

- |                   |           |
|-------------------|-----------|
| ・里芋 4個(400g)      | ・こしょう 少々  |
| ・ほうれん草 2/3束(200g) | ・油 小さじ2   |
| ・ベーコン 40g         | ・炒り白ごま 少々 |
| ・塩 小さじ1/3         |           |

### ● 作り方

- ①食材の下準備をする。里いもは、皮をむいて厚さ3mmの輪切りにし、大きければ半月切にする。ほうれん草は、茹でて水にとり、よく絞ってから4cm長さに切る。ベーコンは1cm幅に切る
- ②フライパンに油を入れて中火で熱し、里いもを約6分炒める
- ③水大さじ1を加え、蓋をして軟らかくなるまで加熱する
- ④ベーコンを加えてさらに1分炒める
- ⑤ほうれん草を加え、塩、こしょうで調味する
- ⑥ほうれん草がほぐれたら火を止め、器に盛りごまをかける

1人分 ◎エネルギー117kcal ◎たんぱく質3.5g ◎食塩相当量0.7g

監修：健康づくり課（管理栄養士）



## 春が待ち遠しい あなたが好きな桜スポット 教えてください

問合せ 秘書課（内線 2013）

春の訪れを感じる桜。市内には、思わず足を止めて見上げたくなる桜がたくさんあります。

あなたのお気に入りの桜スポットはどちらですか？

Web アンケートで寄せられた内容は、広報こうのす 3 月号に掲載する場合があります。



回答期限

2月5日(木)まで



Webアンケートにご協力いただいた方の中から抽選で10人の方に花の種とアプリ「まちのコイン」内で使える100ブーケをプレゼントします



## \\ PICK UP //

～みんなで子育てはじめませんか?～

# 令和8年度鴻巣市ひなおやクラブ新規会員募集

**対 象** 市内在住の通園していない0歳から3歳児を子育て中の方

**募集期間** 1/20(火)～2/20(金)

**募集人数** 10～20人程度(定員超過の場合抽選)

**主な活動場所・活動日** 市内公共施設等・月2回程度

**曜 日・場 所・時 間** 説明会で新会員の話し合いにより決定

**会 費** 年額1,000円(別途保険料)

**申 込 み** 鴻巣・川里児童センターの窓口、電話または電子申請(二次元コードの市HPにリンク有)

**そ の 他** 説明会・新会員顔合わせを3/3(火)10時30分～市内児童センターで実施予定  
随時、見学を受け付けています。電話でお気軽にお問い合わせください

**問 合 せ** 鴻巣児童センター ☎541-0442

川里児童センター ☎501-7122



▲市HP



## \\ PICK UP //



## こどものいけんばこ

～あなたの“意見”をきかせてください～



鴻巣市をよりよく、住みやすいまちにするために、こども・若者の“意見”を聞かせてください!

鴻巣市に「こうなってほしい!」など、なんでも構いません。  
ぜひ多くの“意見”を聞かせてください!!



- ・友達や知り合いの悪口や傷つくことは書かない
- ・個人情報(名前や住所)を書かない



こども応援課(内線2621)

### 川里児童センター

☎ 501-7122

#### ひなまつり ねりきり体験講座

時 2/15(日)14時～15時30分

対 市内在住・在学の小学生～18歳の方

※小学1・2年生は要保護者同伴

定 12人 費 1,200円

申 1/25(日)14時30分に  
参加費を添えて窓口



#### おはなしのへや(サロン同時開催)

時 2/18(水)10時30分～11時

対 乳幼児と保護者

申 当日

### 常光児童センター

☎ 541-2005

#### こども体操教室

時 2/1・8(日)10時～11時

対 市内在住の小学生 定 15人

内 マット運動やトランポリンで体の動かし方を学ぶ

申 1/20(火)～23(金)に電子申請または  
1/25(日)9時30分に窓口

#### ひなまつり 親子料理教室

時 2/15(日)10時～13時

対 市内在住の小学生と保護者

定 20人 費 750円/人

申 1/25(日)10時30分に参加費を添えて窓口

### 笠原児童センター

☎ 541-0261

#### Valentine's Day English Cooking Class

時 2/7(土)10時～12時

対 市内在住の小学生 定 12人

内 英単語を覚えながらカップケーキを焼こう

費 600円

申 1/24(土)10時に参加費を添えて窓口



#### 児童センター 2月休館日

鴻巣、田間宮、箕田、笠原、常光、北新宿・・・2(月)、9(月)、11(祝・水)、16(月)、23(祝・月)、24(火)  
吹上、川里・・・11(祝・水)、16(月)、23(祝・月) あたご・・・8/31(月)まで工事のため休館





▲  
児童センターの  
詳細はこちら



▲  
電子申請による  
申込みはこちら

\\ PICK UP //

## 春休み

# 「長期休業期間限定児童クラブ」を開設

**入室期間** 現6年生：3/25(水)～3/31(火)

現1年生から現5年生：3/27(金)～4/7(火)

新1年生：4/1(水)～4/7(火)

**場 所** 長期休業期間限定児童クラブ赤見台第二(鴻巣市赤見台2-8-16)

**対 象** 就労等により春休み期間中に保護者が昼間家庭にいない児童

**定 員** 40人

**そ の 他** ●保護者の就労状況等を審査の上、入室を決定します  
●児童の安全確保の観点から入退室にあたっては保護者等の送迎を原則とします。また、クラブから習い事等への送迎は行いません

**申 込 み** 2/13(金)までに、こども応援課、吹上・川里支所福祉グループに備えの申請書(市HPにもあります)に必要事項を記入し同所に提出

**問 合 せ** こども応援課(内線2623)



## 鴻巣児童センター

☎ 541-0442

### ジュニアリーダーとあそぼう ～節分お楽しみ会～

**時** 1/31(土)14時～15時

**対** 小学生以上の児童 **定** 20人

**申** 1/16(金)～18(日)に電子申請



### 冬の天文教室

**時** 2/21(土)19時～21時

**対** どなたでも(未就学児は保護者同伴)

**定** 30人

**内** 月と木星とオリオン大星雲

**他** 悪天候の場合、プラネタリウム室での講義

**申** 2/13(金)～2/15(日)に電子申請

### 親子体操

**時** 2/26(木)10時30分～

**対** 市内在住の未就学児と保護者

**内** 親子でからだを動かしてリフレッシュ

**定** 10組 **申** 当日(先着順)

## 箕田児童センター

☎ 596-0602

### ベビーマッサージ教室

**時** 3/5(木)10時～11時30分

**対** 2か月から1歳前後の乳幼児と保護者

**定** 7組14人

**内** ベビーマッサージ&スキンケア・リトミック

**申** 2/13(金)～17(火)に電子申請または2/19(木)9時30分に窓口



## 吹上児童センター

☎ 548-4726

### 紙芝居

**時** 2/12(木)15時30分～16時

**対** 未就学児と保護者 **申** 当日



## 北新宿児童センター

☎ 501-6022

### あかちゃんおはなし会

**時** 1/22(木)10時30分～11時

**対** 市内在住の乳幼児と保護者

**内** 絵本の読み聞かせや手遊び

**申** 当日

### 小学生ボルダリング教室

**時** 2/8(日)10時～11時30分

**対** 市内在住の小学生(障がいの有無は問いません)

**定** 10人

**申** 1/27(火)～2/3(火)に電子申請



### 子育てサロン のびのび広場

**時** 2/19(木)10時30分～12時

**対** 市内在住の乳幼児と保護者

**内** 手遊びや絵本の読み聞かせ等

**申** 当日

### 注 意 事 項

- 費用は有料の場合のみ記載
- 申込日時に指定があり先着順でないものは、指定時間に定員超えの場合、抽選
- 抽選になった場合、1名につき1名分(1組分)の抽選

### 【注意事項】

- 申込日時に指定があり先着順でなく指定時間に定員超えの場合は抽選
- 抽選になった場合、1人につき1人分(1組分)の抽選
- 費用は有料の場合のみ記載

### 【記号の説明】

- 子供向け  
**時** 日時    **所** 場所    **対** 対象    **定** 定員  
**内** 内容    **費** 費用    **持** 持ち物    **他** その他  
**申** 申込み    **問** 問合せ    ☐ メール



電子申請はこちらの  
2次元コードから

## 箕田公民館

電話 596-0602 FAX 596-6267

### 子どもクッキング



**時** 2/7(土) 9時30分～12時30分

**対** 市内在住の小学生

**定** 16人

**内** チョコバナナケーキ、ウインナーロールサンド、ポトフを作ります

**費** 700円

**申** 1/24(土) 9時30分に参加費を添えて窓口

### 地産地消・多肉植物寄せ植え教室

**時** 2/8(日) 10時～11時30分

**対** 市内在住・在勤・在学の方

**定** 10人

**内** 鴻巣産の多肉植物で寄せ植えを作ります

**費** 3,000円

**申** 1/25(日) 9時30分に参加費を添えて窓口

### クラフトバンドで作る 石畳編みカゴバック

**時** 2/25、3/4・11(水) 9時30分～12時30分(全3回)

**対** 市内在住・在勤・在学の方

**定** 12人

**費** 1,500円

**申** 2/4(水)の9時30分に参加費を添えて窓口



### 身体ほぐし筋膜リリース

**時** 3/6・13(金) 10時～11時(全2回)

**対** 市内在住・在勤・在学の方

**定** 10人

**内** 姿勢矯正で若々しい身体を取りもどしましょう

**申** 2/16(月)～18(水)に電子申請または2/20(金) 9時30分に窓口

## 鴻巣市の市民活動情報サイト



### 鴻巣市内の 市民活動情報が満載

市民活動情報サイトでは、利用登録を行った団体が自らイベント・活動報告等の情報を掲載できるほか、鴻巣の「まち情報」の閲覧や、AI市民活動相談チャットボットの活用が可能です。

### 鴻巣市ホームページ バナー有料広告を募集

鴻巣市では、自主財源の確保、地元企業の育成・振興を図るため、ホームページに掲載する有料広告を募集しています。

**料 金** 月額10,000円

**掲載位置** トップページ下部にランダム表示  
**トップページアクセス数**

月平均約54,000件(令和6年度)

※バナー広告のアクセス数を保証するものではありません

### 【注意事項】

- 掲載位置は指定できません
- 掲載の可否は内容を審査のうえ決定します



公民館・生涯学習センター  
2月休館日

中央・・・1(日)、11(祝・水)、15(日)、23(祝・月)    吹上、川里・・・11(祝・水)、16(月)、23(祝・月)  
田間宮、箕田、笠原、常光、北新宿・・・2(月)、9(月)、11(祝・水)、16(月)、23(祝・月)、24(火)  
あたご・・・8/31(月)まで工事のため休館



## 公民館・児童センターで



## まちのコイン

ブーケをもらおう!

<ブーケのもらい方>

1 まちのコイン  
をダウンロード



2 QRコードの読取



公民館・児童センターでまちのコイン用のQRコードを読み取る

3 ブーケ獲得

※獲得したブーケは加盟店や抽選会等でつかうことができます



まちのコインについて  
詳しくはこちら







# 公民館・生涯学習センター

## 中央公民館

電話 542-8403 FAX 543-8002

### カラーセラピー講座



時 2/17・24、3/3・10(火) 10時～12時

対 市内在住・在勤・在学の方

定 12人

内 色の力を利用して、心と身体の健康に役立てる方法を学びます

費 1,000円

申 1/27(火) 9時30分に参加費を添えて窓口

## 田間宮生涯学習センター

電話 596-0137 FAX 597-2531

### クラフトテープでバッグを作ろう



時 2/27、3/6・13(金)

13時30分～15時30分(全3回)

対 市内在住・在勤・在学の方

定 12人

費 1,500円

申 2/13(金) 13時30分に参加費を添えて窓口

## 常光公民館

電話 541-2005 FAX 541-2016

### 大人のバランスボール教室(冬)



時 2/18・25(水) 10時～11時

対 市内在住・在勤の方 定 12人

内 全身の筋膜をバランスボールを使ってほぐしましょう

申 1/31(土)～2/2(月)に電子申請または2/4(水) 10時に窓口

### スマートフォン教室



時 2/20(金) ①10時～12時 ②13時30分～15時30分

対 市内在住・在勤の方 定 20人/回

内 ①スマホの基本とキャッシュレス体験 ②スマホの基本と防災

申 2/2(月)～4(水)に電子申請または2/6(金) 10時に窓口

### スプリングコンサート

時 3/7(土) 13時30分～15時(開場13時)

対 市内在住・在勤・在学の方

※未就学児の入場不可

定 50人

内 オカリナDUOうららによる演奏

申 2/10(火)～12日(木)に電子申請または14(土) 13時30分に窓口



## 北新宿生涯学習センター

電話 501-6022 FAX 501-6023

### セルフコンディショニング教室



時 2/3・17(火) 13時30分～15時

対 市内在住・在勤の方

定 12人

内 自分の体調を整える方法を学びます

申 1/24(土)～26(月)に電子申請または1/28(水) 9時30分に窓口



## 川里生涯学習センター

電話 501-7122 FAX 569-1184

### 子どもバドミントン教室



時 2/7・14・21・28(土) 全4回

9時30分～11時30分

対 市内在住の小学生

定 12人

持 動きやすい服装、体育館シューズ、ラケット(持っている方)

申 1/27(火)～29(木)に電子申請または1/31(土) 9時30分に窓口

### 人生の棚卸し講座

時 2/19(木) 10時～12時

対 市内在住・在勤の方

定 15人

内 相続・遺言の基礎知識について学ぶ

申 1/25(日)～27(火)に電子申請または1/29(木) 10時に窓口

# ミラノ・コルティナ冬季オリンピック出場 決定!!

## 鴻巣市在住 <sup>かない</sup>金井 <sup>りか</sup>莉佳 選手

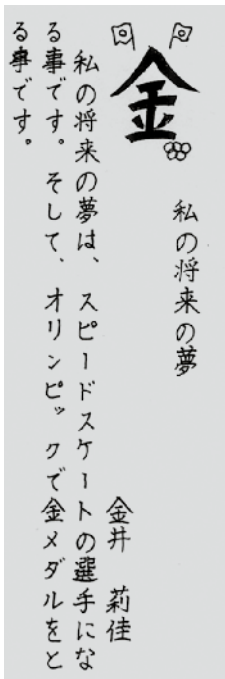

小学校の卒業文集に綴られた「夢」



市内在住のショートトラック選手、金井莉佳さんが、ミラノ・コルティナ冬季オリンピックへの出場を決め、12月15日に市長を表敬訪問しました。



<sup>かない</sup>金井 <sup>りか</sup>莉佳 選手

2005 年生まれ  
鴻巣市立笠原小学校  
鴻巣北中学校  
埼玉栄高等学校 卒業  
日本大学在学中

### ショートトラック競技日程は

2月10日(火)~21日(土) (予定)

ミラノ・コルティナ冬季オリンピックのショートトラック競技は、2月10日~21日まで開催されます。

金井選手の出場種目(500m、1,000mなど)の日程は、1月下旬に決定する予定です。

鴻巣で育ったアスリートに声援を送りましょう!

### 自分の滑りを出し切りたい

金井選手は、オリンピック出場決定について「最初は実感が湧きませんでしたが、取材を受ける中で少しずつ実感してきました」と笑顔で振り返りました。目標は「最後まで諦めず、自分の滑りを出すこと。女子3,000mリレーでは、ワールドツアー第2、3戦ともに3位に入るなど、勢いがあるので、オリンピックでメダルを狙いたい」と力強く語ります。

### 強い気持ちで臨む夢の舞台

自身の強みは、会場ごとに異なる氷の状態に左右されず、一瞬でスピードを出せる適応力。「かかってこい、という気持ちで臨みたい」と頼もしい言葉も。ショートトラックの魅力については、予測不能な展開や駆け引きの面白さ、一瞬のミスも許されない緊張感を挙げ、各国選手の表情やリレーのかけ声にも注目してほしいと話しました。

### こどもたちに夢を与えたい

「生まれ育った鴻巣市が大好きです」と笑顔で話してくれた金井選手。「小学4年生で競技を始め、テレビに映る小平奈緒選手に憧れてオリンピックを目指し、その夢を掴みました。今度は、私がこどもたちに夢を与えられる選手になりたい」と語り、「応援よろしくお願いします」と呼びかけました。

### ショートトラックとは?



ショートトラックは1周111.12mの短いコースを複数の選手が同時に滑り、着順を競うスピードスケート競技です。急カーブが続く中、追い抜きだけでなく駆け引きも重要になります。

迫力ある滑りと緊張感あふれるレースが魅力の冬季オリンピック競技です。





12/18

## 力強く書かれた『迎春』 ～部員全員で仕上げた作品～

鴻巣高校書道部が広報紙の表紙のため、力強い書道パフォーマンスを披露してくれました。大きな筆を勢いよく運び、真剣なまなざしで一文字一文字に思いを込める姿は、若さと情熱にあふれています。部長の菊地さんは「良い年になるように」という思いと、私たち自身も新しいことに挑戦していきたいという決意を込めて書きました」と話してくれました。



制作過程の動画

11/15~

## 冬の夜に輝く 街のイルミネーション



鴻巣駅東口

各駅前には市コミュニティ協議会、おおとり公園は都市公園指定管理者の支援・協力のもと、各種団体によるイルミネーションが点灯しています。冬の夜の輝きをお楽しみください。

**点灯期間** 鴻巣駅東口・エルミパーク…1月25日(日)まで  
鴻巣宿おおとり公園……………1月25日(日)まで  
北鴻巣駅東口……………1月24日(土)まで  
吹上駅南口……………1月31日(土)まで

11/29

## 健康づくりとまちの美化 クリーンウォーク



健康づくりとまちの美化を目的に、鴻巣・吹上地域でシルバー人材センターによるクリーンウォーク運動が行われました。

当日は総勢62人が参加し、鴻巣地域ではせせらぎ公園から鴻巣駅東口まで、吹上地域では吹上支所から吹上ワークプラザまでの区間を歩きながらごみを拾いました。参加者は交流を深めながら、清々しい気持ちで活動しました。

# Happiness Letter

第16回

コウノトリ便り

## コウノトリのくちばし

新しい年が始まりました。昨年は、コウノトリ野生復帰センターで初めてのヒナが誕生するという嬉しいニュースがありました。どうぞ今年も、コウノトリ野生復帰センターの「空」と「花」を温かく見守っていただきますよう、よろしくお願いいたします。

冬の寒さが一段と厳しくなってきましたが、ふと空と花を見ていると、写真のような姿をしていることがあります。実はこの行動には理由があり、ふさふさの羽毛で自分のくちばしを温めているのです。黒くて立派なくちばしを持つコウノトリですが、くちばしにも寒さが伝わるため、冷え込む冬にはこうして寒さをしのいでいるのです。寒い時期ならではの、ちょっとした工夫ですね。

くちばしにまつわる話をもうひとつ。コウノトリが赤ちゃんを運んでいる姿を思い浮かべる方も多いのではないのでしょうか。このイメージにちなんで、



人間の赤ちゃんに見られる生まれつきのあざを「コウノトリのくちばしの跡」と呼ぶことがあります。これは、うなじから頭の後ろにかけてよく見られる血管腫で、赤ちゃんを一生懸命くちばしで運んでいる様子を重ね合わせて、そんな呼び名がついたそうです。

赤ちゃんと言えば、コウノトリもそろそろ繁殖シーズンに入ります。この時期はセンターの開館時間が短くなり、空と花を見られる時間もいつもより限られていますが、元気なヒナの誕生を心待ちにしながら、温かく見守っていただければと思います。

## KONOSstagram

インスタグラムで鴻巣市の魅力をPRしている  
KONOSstagram観光大使のベストショットを紹介！

写真は #鴻巣カメラ部 で検索！



❤️ 💬 📌  
s\_mizukam\_i

#鴻巣市役所 #鴻巣市総合防災訓練  
#ヘリコプター

## 鴻巣市の情報をお届け！

ホームページ

<https://www.city.konosu.saitama.jp/>  
市の情報が満載



LINE

@konosu\_city  
タイムリーに情報を発信



X

@Konosu\_city  
ひなちゃんがイベント情報等をつぶやきます



Instagram

konosu\_city\_tourism\_official  
魅力的な風景や観光スポット等を写真でお届け



YouTube

Konosu\_city  
行政情報や市の魅力を動画で紹介



ごみ分別アプリ

econosu  
ごみの分別・収集日が確認できます



### 人口と世帯数の掲載時期を変更します

※システム入替のため、2月号に1月1日時点の数を掲載し、  
3月号以降も前月の1日時点の数をお知らせします