

# かがやき

令和6年

4月号

No.869

## ありがとう!常光小学校

～150年の歴史に幕～常光小学校閉校式典を開催



常光小学校は、明治6年に創立し、豊かな田園風景や果樹畑など、魅力あふれる自然に囲まれた学校として、これまで多くの人材を育んできました。これから常光地域の子どもたちは、常光小学校の歴史と伝統を受け継ぎながら、鴻巣中央小学校で新しい仲間と共に学校生活が始まります。

今月号の  
おもな内容  
CONTENTS

- 2・3 令和6年度施政方針・当初予算
- 4・5 令和6年度の主な事業
- 6 市制施行70周年記念キャッチコピーが決定
- 7 鴻巣市子ども家庭センター「この巣」を設置 ほか



鴻巣市長 並木 正年

## 令和6年度施政方針(要旨)

### 次の10年へ向け

### 「新たな一歩を踏み出す年に」

市制施行70周年の節目の年となる令和6年度の市政運営に当たり、私は、市政運営の3つの柱のもと、新たな取組に積極的にチャレンジするとともに、第6次鴻巣市総合振興計画後期基本計画における6つの政策を着実に推進することにより、次の10年に向け、「新たな一歩を踏み出す年」としてまいります。

本市のさらなる飛躍に向け、令和6年度におきましても、「市民と歩む 新しい鴻巣」を推進し、実りある年となるよう全力で市政運営に臨んでまいりますので、市民の皆様におかれましては、引き続き、格別のご理解とご支援、ご協力を賜りますようお願い申し上げます。

#### 全市的な 「SDGs」の推進

昨年5月に、内閣府より「SDGs未来都市」に選定され、8月に策定した「鴻巣市SDGs未来都市計画」では、2030年のあるべき姿を「人にも生きものにもやさしいコウノトリの里 こうのす」とし、経済、社会、環境の3側面からなる基本方針に基づく事業を推進することで、地方創生並びに地域活性化を目指します。

主な取組として、中学生による「SDGs未来会議」やSDGsを楽しく学べる「こうのとりのSDGsフェスティバル」の開催、「こうのとりのSDGsパートナー制度」の創設、「SDGsポイント制度」の構築など、SDGsの視点から関係人口の創出や地域経済の活性化を推進します。



#### 「こども・子育て 施策」の充実

こどもを安心して産み育て、次代を担うこどもたちが健やかに成長していくことができるよう、こども・子育て施策をより一層拡充します。

国が提唱する「こどもまんなか宣言」の趣旨に賛同し、「こどもまんなか応援サポーター宣言」のもと、「鴻巣市こども家庭センター『ここの巣』」の設置や「こども誰でも通園制度」の試行、「子育て支援こうのす乗合タクシー利用券」の交付、「産後ケア事業」への宿泊型の追加、「(仮称)吹上コスモス保育園」整備に向けた取組、「県外私立高等学校等入学金補助事業」の創設、「多子世帯保護者負担軽減事業」などを推進します。

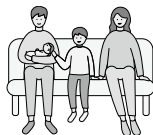

#### 「市制施行70周年 記念事業」の展開

70周年を市民の皆さんとともに祝い、先人たちが築きあげてきた歴史や文化、まちづくりを振り返るとともに、本市の魅力や地域資源を再認識し、未来に向け、夢と希望に満ちた鴻巣市を築く新たなスタートとして、市民の皆さんの地域への誇りと愛着の醸成を図り、本市のシティプロモーションの効果的な推進につなげる取組を展開します。

公募の記念キャッチコピーやPRパートナー等により、市民や事業者と連携した事業を展開していくこととし、記念式典や保育所園児による手形押し花アートの実施、包括連携協定に基づくライフデザインセミナー、親子でのプロスポーツ観戦などを実施します。

# 令和6年度当初予算

問合せ 財政課（内線2233）

## 一般会計 歳入

## 一般会計 歳出

※項目、金額、構成比、増減率(対前年)の順に掲載

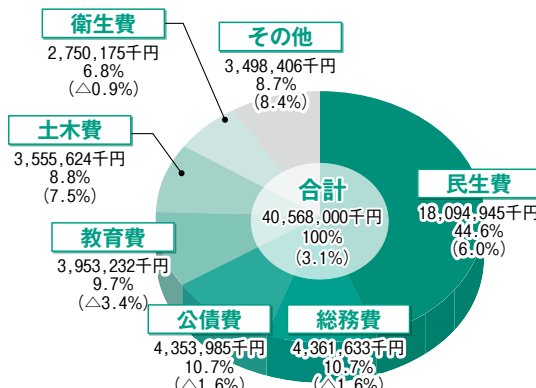
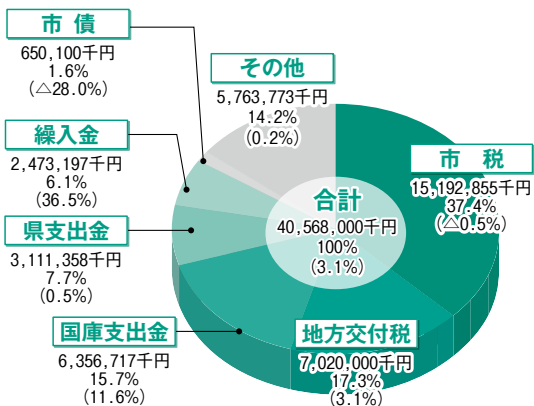

単位：千円

単位：千円

区分	本年度予算額	前年度予算額	比較増減額
市税	15,192,855	15,263,677	△ 70,822
地方交付税	7,020,000	6,810,000	210,000
国庫支出金	6,356,717	5,694,542	662,175
県支出金	3,111,358	3,095,793	15,565
繰入金	2,473,197	1,812,084	661,113
市債	650,100	902,300	△ 252,200
その他	5,763,773	5,751,604	12,169
歳入合計	40,568,000	39,330,000	1,238,000

区分	本年度予算額	前年度予算額	比較増減額
民生費	18,094,945	17,065,244	1,029,701
総務費	4,361,633	4,432,304	△ 70,671
公債費	4,353,985	4,425,810	△ 71,825
教育費	3,953,232	4,094,446	△ 141,214
土木費	3,555,624	3,308,697	246,927
衛生費	2,750,175	2,774,862	△ 24,687
その他	3,498,406	3,228,637	269,769
歳出合計	40,568,000	39,330,000	1,238,000

令和6年度一般会計予算の総額は、**405億6,800万円**、令和5年度と比較すると、額にして**12億3,800万円**、率にして**約3.1%の増**となりました。

## 会計別予算総括表

会計名	区分	本年度予算額(千円)	前年度予算額(千円)	増減率(%)
一般会計		40,568,000	39,330,000	3.1
特別会計	国民健康保険事業	12,776,000	12,650,000	1.0
	介護保険	9,752,000	9,568,000	1.9
	北新宿第二土地 区画整理事業	560,000	778,000	△ 28.0
	広田中央特定土地 区画整理事業	187,000	132,000	41.7
	後期高齢者医療	2,099,000	1,844,000	13.8
	農業集落排水事業	-	142,000	皆減
公営企業会計	水道事業会計	3,738,212	3,603,642	3.7
	公共下水道事業会計	4,322,346	4,624,916	△ 6.5
	農業集落 排水事業会計	223,854	-	皆増
合計		74,226,412	72,672,558	2.1

### 統一的な基準による 財務書類の公表について

令和4年度決算における財務書類を公表しました。詳細は市HPをご覧ください。



▲令和6年度当初予算の詳細は市HPへ

◆ **一般会計予算の概要**  
 社会保障関係費の増加、物価高騰などの影響を受け、厳しい財政状況が続いています。  
 歳出では、限られた財源で最大の効果を達成するため、これまでの事業の効果検証と将来負担や緊急度・優先度に基づく選択を行い、過去の決算額や前年度の執行状況等を考慮した査定による経費節減等に努めています。  
 歳入では、国の地方財政対策を踏まえ、市税や各種交付金、臨時財政対策債等を予算に反映させたほか、

◆ **特別会計等の概要**  
 国庫支出金及び県支出金を最大限に活用した予算としています。  
 主な事業については4・5ページで紹介しています。  
 市には、予算の使用用途が限定された特別会計と3つの公営企業会計があります。詳しい内容については、市HPをご覧ください。  
 なお、農業集落排水事業特別会計については、令和6年4月1日より地方公営企業法を適用した公営企業会計へ移行しています。



政策 2

いきいきと健康で充実した生活を過ごせるまちづくり

事業名	予算額	概要
特定健康診査等事業 <span style="float:right">一部新</span>	1億1,659万円	特定保健指導を従来の民間事業者に加え、市内医療機関でも利用できる体制を整備
がん検診事業 <span style="float:right">一部新</span>	9,192万円	商業施設で乳がんの集団検診を実施
老人福祉費庶務事業 <span style="float:right">一部新</span>	176万円	権利擁護についての啓発イベント開催や司法書士による相談支援を実施
生活困窮者自立支援事業 <span style="float:right">一部新</span>	2,250万円	生活支援相談員を配置し、生活困窮に関する相談を一元的に受付
難聴者補聴器購入費助成事業	450万円	身体障害者手帳の交付対象とならない方に補聴器購入費を助成



政策 4

都市機能と豊かな自然が調和した住みよい快適なまちづくり



事業名	予算額	概要
住宅リフォーム支援事業 <span style="float:right">拡充</span>	932万円	市内事業者を利用した住宅の改修工事等に対し補助金を交付
デマンド交通運行事業 <span style="float:right">拡充</span>	1億1,640万円	2歳到達月の末日までの子の保護者を割引対象に追加、「こうのす乗合タクシー」の車両を2台増車
コウノトリの里づくり事業	1,064万円	学校給食などによる、こうのとり伝説米の活用や冬期湛水管理等の取組に対し補助金を交付
公園整備奉仕活動団体助成事業 <span style="float:right">拡充</span>	158万円	公園整備奉仕活動推進会に対する奨励金を拡充
(仮称)北新宿近隣公園整備事業	1,747万円	北新宿第二土地区画整理事業地内における公園整備に向けた実施設計を実施

政策 6

市民協働による一人一人が主役のまちづくり

事業名	予算額	概要
広報かがやき発行事業	3,499万円	市制施行70周年に合わせ、令和6年10月号から紙面をリニューアル
市制施行70周年記念事業 <span style="float:right">新規</span>	389万円	記念式典を実施するほか、PRパートナー及びキャッチコピーを活用し「市制施行70周年」を周知
SDGs推進事業 <span style="float:right">新規</span>	962万円	SDGs未来会議やこうのとりSDGsフェスティバルを実施するほか、こうのとりSDGsパートナー制度やSDGsポイント制度を構築
情報系システム事業 <span style="float:right">一部新</span>	5,014万円	職員用パソコンをモバイル型に変更するとともに、無線LANを導入
包括施設管理業務事業	5億1,137万円	指定管理者の更新などに伴い、保守点検、修繕等を一括で行う業務委託に、27施設を追加



# 令和6年度の主な事業

第6次総合振興計画後期基本計画  
政策体系別に紹介します

## 政策1

### 未来をひらく人材を育て、確かな学びと文化が根付くまちづくり

事業名	予算額	概要
こども家庭センター事業 <span style="color: orange;">新規</span>	2,308万円	すべての妊産婦、子育て世帯、こどもに対して一体的な相談支援を行う「鴻巣市こども家庭センター『このの巣』」を設置
母子健診事業 <span style="color: blue;">一部新</span>	9,266万円	産後ケア事業に宿泊型を追加するほか、1か月児の健康診査費用の助成や子育て支援こうのす乗合タクシー利用券を交付
吹上地域保育園等新設整備事業 <span style="color: orange;">新規</span>	1,489万円	(仮称) 吹上コスモス保育園を中心とする複合施設の設計業務を実施
未就園児預かり保育試行事業 <span style="color: orange;">新規</span>	2,181万円	「こども誰でも通園制度」の試行的事業として、就労要件を問わず時間単位で柔軟に利用できる通園制度を開始
県外私立高等学校等入学金補助事業 <span style="color: orange;">新規</span>	320万円	県補助の対象とならない県外の私立高等学校等に入学する生徒の世帯に補助金を交付



## 政策3

### 安全・安心に暮らせるまちづくり



事業名	予算額	概要
消防団運営事業	7,383万円	消防団の再編と年額報酬等の処遇改善を推進
家具転倒防止器具等設置促進事業 <span style="color: orange;">新規</span>	101万円	感震ブレーカーや家具転倒防止器具等の購入・設置に対して補助金を交付
交通安全啓発事業	652万円	販売協力店での割引方式により、自転車乗車用ヘルメットの購入費用を助成
犯罪被害者等支援事業 <span style="color: orange;">新規</span>	40万円	犯罪被害者等への情報提供や助言を実施するとともに、見舞金を支給
水道事業 <span style="color: blue;">一部新</span>	2億1,460万円	吹上第二浄水場防雷設備設置工事及び自家発電機の機器交換整備工事等を実施

## 政策5

### にぎわいと活力と魅力を創出できるまちづくり

事業名	予算額	概要
商工会補助事業 <span style="color: blue;">拡充</span>	3,981万円	商工会が実施する商工業者への経営支援や各種事業に補助金を交付
空き店舗対策事業 <span style="color: blue;">拡充</span>	315万円	商店街空き店舗対策事業費補助金の交付対象に家賃補助等を追加
用排水路改修事業	2,500万円	下忍地区、屈巢地区、安養寺地区の用排水路の整備を実施
道の駅整備事業	3億5,738万円	施設設計のほか、アクセス道路の工事及び用地取得を実施
こうのす花まつり開催事業 <span style="color: blue;">拡充</span>	1,522万円	ステージイベントや露店等の出店を馬室会場へ集約



# 市制施行70周年記念キャッチコピー 「なないろの 笑顔咲かせる 鴻巣市」



問合せ 総合政策課企画担当(内線2236)

## 70周年記念キャッチコピーを決定

市民の皆さんに投票いただいた結果、大町 璃桜さん(赤見台第二小学校6年生・応募当時)の作品に決定しました。

来年3月まで各種の記念事業等に活用していきます。たくさんのご応募ありがとうございました。

### 大町 璃桜さんのコメント

鴻巣市は、花や緑が豊かで、花火も有名なことから「花火のような笑顔を咲かせよう」という思いを込めました。



本市の節目となる  
記念すべき1年を  
一緒に盛り上げて  
いきましょう♪

## 70周年記念PRパートナーを募集

市制施行70周年PRパートナーとして、市とともに盛り上げ、イベントや商品等を通して市内外への魅力発信に協力していただける団体・事業者を募集します。

**対象** 市制施行70周年及び本市の魅力を広くPRすることができる団体・事業者等

**内容** 「市制施行70周年記念」の冠及びキャッチコピーの使用承認。市HPにPRパートナーとなった団体・事業者名、取組内容を掲載

**申込み** 電子申請又は総合政策課備えの申請書(市HPにもあります)を持参・郵送・メールで同所(メールsogoseisaku@city.kounosu.saitama.jp)



▲電子申請

## オープンミーティング 「NOSU・LAB」参加者を募集

問合せ 総合政策課シティプロモーション担当(内線2237)

「NOSU・LAB(のす・ラボ)」とは、地域を良くしたいという思いを持つ市民が集まり、情報交換や交流を深めながら“ゆるく”つながることを目的とした「場」で、地域とのつながりを持ちたい方ならどなたでも参加できます。令和6年度は市制施行70周年に関連した事業の企画などに取り組みます。

**日時** 5月11日(土)10時~12時(第1回)  
※第2回以降の開催日は市HPに掲載

**場所** にぎわい交流館にこのす

**申込み** 5月9日(木)までに電話又はメールで総合政策課(sogoseisaku@city.kounosu.saitama.jp)



▲まち歩きや懇談の様子

## クラウドファンディングを活用 地域課題を解決しませんか

問合せ 総合政策課シティプロモーション担当(内線2237)

クラウドファンディングとは、プロジェクトを立ち上げた個人や団体に対し、不特定多数の人が資金提供を行う仕組みのことです。市では、地域課題の解決に取り組む市民や企業等とのパートナーシップを強化し、市民協働で地方創生を推進しています。

そこで、ふるさと納税制度によるクラウドファンディングを活用して活動への共感や応援を集めながら、事業を始めたい方、拡大・発展させたい方(市民・団体等)を募集します。事前にご連絡の上、5月15日(水)までに総合政策課窓口へお越しく下さい。

### スケジュール(予定)

内容	期間
事前相談	5月15日(水)まで
申請	6月14日(金)まで
プレゼンテーション	7月10日(水)
審査・認定	7月中旬
クラウドファンディング	8月中旬~11月中旬



# 鴻巣市子ども家庭センター「この巣」を設置



問合せ 子ども家庭センター「この巣」(子育て支援課内・内線2633)

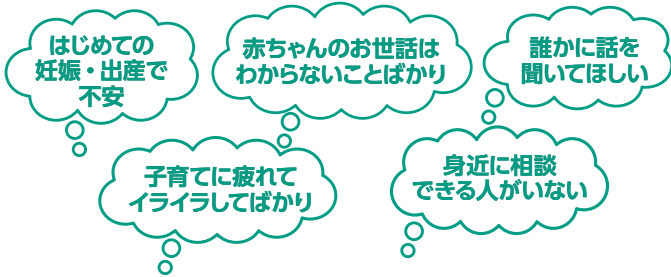

4月1日に、子ども家庭総合支援拠点と子育て世代包括支援センターを統合し、鴻巣市子ども家庭センター「この巣」を設置しました。妊娠期から子育て期まで切れ目なく一体的に支援します。

お子さんのこと、家庭のこと、妊娠・出産の心配ごとなど、ひとりで抱え込まずに相談してください。

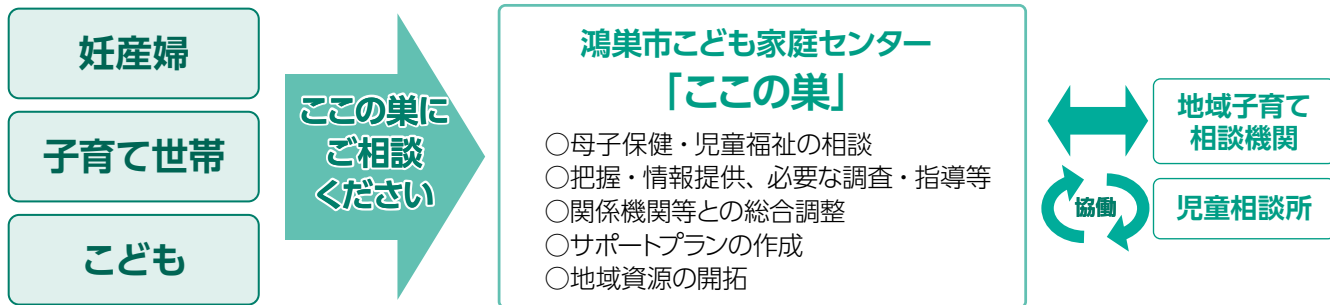

## 小さなお子さんとの外出を支援 子育て世帯向けのす乗合タクシー利用補助

問合せ 子育て支援課母子保健担当 (☎548-6252)

安心して子育てできる環境づくりとして、健診や医療機関、その他日常生活での外出を支援することを目的に「子育て支援向けのす乗合タクシー利用券」を交付します。

**対象** 乳幼児健康診査対象児の保護者

**利用券** ○1か月児・4か月児・1歳6か月児健診対象者=300円券を2枚

○3歳児健診対象者=500円券を2枚

※有効期限があります



詳細は市HPをご覧ください▶

## 産後も安心 宿泊型産後ケアをスタート

問合せ 子育て支援課母子保健担当 (☎548-6252)

出産後の母子に対し、心身のケアや育児のサポート等を行う産後ケア事業に、新たに宿泊(ショートステイ)型サービスを開始しました。

### 産後ケア事業

**対象** 市内在住で産後1年以内の産婦と乳幼児  
※ケアの種類や医療機関によって対象月齢が異なります

新規

**内容** ●宿泊(ショートステイ)型

○居宅訪問(アウトリーチ)型

○通所(デイサービス)型



▶詳細は市HPをご覧ください

## 1か月児健診の費用を助成

問合せ 子育て支援課母子保健担当 (☎548-6252)

令和6年4月1日以降に医療機関で受診した1か月児健康診査の費用を助成します。詳細は市HP(下記QRコード)をご覧ください。

**対象** 市内在住の乳児と保護者

**助成費用** お子さん1人につき1回。  
上限4,000円





# AIが予測した交通事故発生リスクを地図上に表示

問合せ 自治振興課防犯・交通担当（内線3117）

## このとりっぶ画面



アイコンで危ない場所がわかる！

-  = リスク値の高い交差点
-  = リスク値の高い路線
-  = 交通事故発生地点

大手保険会社等が提供している「事故発生リスクAIアセスメント」を導入し、鴻巣市地理情報提供システム「このとりっぶ」上で、交通事故発生リスクを公開しました。過去に事故が発生した場所や交通事故リスクが高い路線や交差点を確認することができます。市では、このサービスにより提供されたデータを活用して安全対策を講じていきます。



▲このとりっぶ

## 事故発生リスクAIアセスメントとは

三井住友海上火災保険株式会社、あいおいニッセイ同和損害保険株式会社及びMS&ADインターリスク総研株式会社の3社が共同で提供しているサービス。

道路構造や走行データなどの事故と相関関係の高い要因データを組み合わせ、AIが算出した交通事故発生リスク値を電子地図上に表示します。

3社と本市は、DXの推進に関する包括連携協定を締結しています。

## 最大5,000円を支給します **新規** 家具転倒防止器具などの購入補助

問合せ 危機管理課（内線2213）

震災時に発生する電気に関する火災や家具の転倒、割れたガラスによる身体への被害は、家庭内に専用器具を設置することで防ぐことができます。令和6年度より新たに器具購入費補助制度を設けたので、この機会に震災に備えましょう。

**対象者** 市内在住の方

**対象器具** 感震ブレーカー、家具やテレビ等の転倒防止器具・金具、ガラスなどの飛散防止フィルムなど

**助成額** 市内店舗での対象器具購入費及び市内業者による取付費（下限4,000円）の2分の1の額

※助成額上限5,000円、1世帯1回のみ

**その他** 申請方法等の詳細は市HPをご覧ください



市HP▶

## 2,000円引きで購入できる **今年度も実施** 自転車乗車用ヘルメット購入補助

問合せ 自治振興課防犯・交通担当（内線3115）

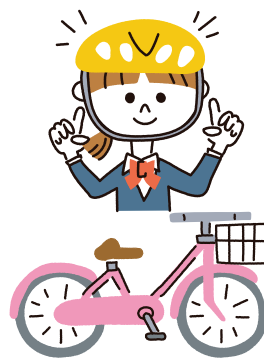

**対象者** 市内在住の方  
※既に本補助金の助成を受けた方は対象外

**期間** 令和7年3月31日(月)まで

※助成上限の3,000個に達した場合は期間内でも終了

**購入方法** 市内販売協力店に備えの申込書に

必要事項を記入し、購入者と助成を受ける方の本人確認書類（マイナンバーカード等）を提示して購入

**対象ヘルメット** 安全基準(SGマーク等)を満たした税込3,000円以上の新品ヘルメット

**助成額** 2,000円

**その他** 申請方法等の詳細は市HPをご覧ください



▲市HP





# 市消防団の組織が変わりました

問合せ 危機管理課（内線2213）

近年、火災・洪水・地震・雪害や竜巻など、さまざまな災害の発生が懸念されており、身近な消防団の活動が重要になっています。

消防団員が減少している中、より一層迅速で効率的な出動体制とするため、4月から組織を再編しました。

## 消防団長に田沼さんが就任

長年にわたり、消防団長として地域の消防活動や防災意識の向上に尽力された水澤勉さんが退団され、4月1日付けで、消防団長に田沼晃さん（屈巢）が就任しました。



水澤 勉 さん



田沼 晃 さん

## ■新鴻巣市消防団組織図

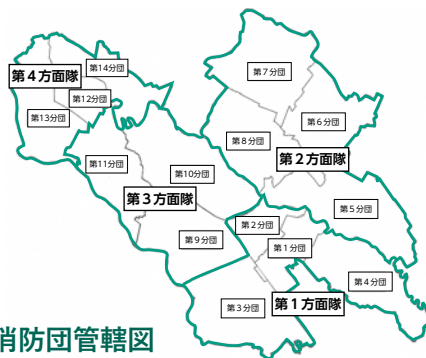
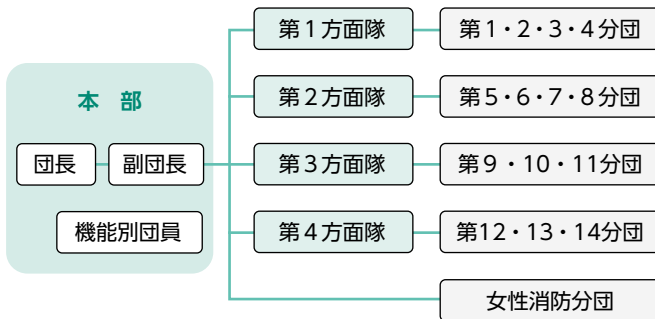

## ■新鴻巣市消防団管轄図

# 鴻巣市犯罪被害者等支援条例を制定

問合せ 自治振興課防犯・交通担当（内線3116）

犯罪被害者等が受けた被害の回復又は軽減を図り、市民等が安全で安心して暮らすことができる地域社会の実現に寄与することを目的に、「鴻巣市犯罪被害者等支援条例」を制定し、4月1日に施行しました。

市民や事業者の皆さんには、被害者の方への支援や、二次的被害の防止の必要性など、条例の趣旨へのご理解、ご協力をお願いします。

条例内容等の詳細は市HPをご覧ください。

### 支援等の内容

#### ●見舞金の支給

遺族見舞金（犯罪行為により死亡された方のご遺族）＝30万円、傷害見舞金（犯罪行為により重傷病を負った方）＝10万円

#### ●相談及び情報の提供

犯罪被害者支援総合的対応窓口（自治振興課内・☎501-3101・開設時間8時30分～17時15分（土日・祝日・年末年始を除く））



市HP▶

# 省エネルギー設備設置に補助金を交付

問合せ 環境課計画担当（内線3126）

自宅に蓄電システムなどの省エネルギー設備を設置する方に補助金を交付します。

詳細は市HPをご覧ください

対象機器	補助金上限額
家庭用燃料電池（エネファーム）	5万円
太陽熱利用システム（強制循環型）	5万円
蓄電システム	5万円
蓄電システム＋太陽光発電設備	10万円
V2H充電設備	5万円
地中熱利用システム	20万円

**注意** ○新築か既築により申請区分・方法等が異なる場合があります。  
○着工前に申請が必要な場合、交付決定までに1か月程度かかります。



# のお知らせ

●問い合わせ●  
鴻巣保健センター ☎543-1561、FAX 543-5749  
吹上保健センター ☎548-6252、FAX 549-2696  
※鴻巣保健センターに車でお越しの方は、市役所  
駐車場をご利用ください

## 予防接種のご案内

問合せ 鴻巣保健センター

接種は委託医療機関（左表）での個別接種です。予約の上、接種を受けてください。なお、市外の医療機関で接種する際はお問い合わせください。

## 大人の予防接種

接種する際は、住所・生年月日がわかる本人確認書類が必要です。任意予防接種は北本市・桶川市・伊奈町の委託医療機関でも接種できます。

### ■定期予防接種

#### 高齢者の肺炎球菌

**対象** ①65歳の方 ②60歳～64歳で、心臓・腎臓・呼吸器・ヒト免疫不全ウイルスにより免疫機能に障がいがある方（身体障害者手帳1級相当） ※過去に受けた方は対象外

**費用** 2,500円 **助成回数** 1回

**持ち物** 予診票（対象者に郵送）、②の方は身体障害者手帳

### ■市独自の助成を行う任意予防接種

#### 高齢者の肺炎球菌

**対象** ①66歳以上の方 ②2回目の接種で、前回から概ね5年以上経過している方

**費用** 4,100円

**助成回数** 市の助成を受けたか否かに関わらず、2回目の接種まで

#### 成人男性の風しん抗体検査・定期予防接種（今年度で終了）

公的に予防接種を受ける機会が無かった成人男性が無料で抗体検査・予防接種を受けられます。

**期間** 令和7年3月31日まで

**対象** 昭和37年4月2日～昭和54年4月1日生まれで抗体検査未受検の男性 ※検査の結果、抗体価が基準値以下の方は予防接種を受けます

**持ち物** クーポン券（対象者に郵送済）

#### 带状疱疹

**対象** 50歳以上の方 ※過去に助成を受けた方は対象外

**助成費用** 接種費用のうち4,000円を助成

**助成回数** 生ワクチン1回又は不活性ワクチン2回

## こどもの予防接種

出生後・転入後に予防接種の案内を郵送しています。市から郵送された案内「予防接種と子どもの健康」や、市HPをよく読み、医療機関に予約のうえ接種を受けてください。案内が届かない方や転入後すぐに予防接種を希望する方、市外医療機関での接種を希望される方はお問い合わせください。

### ■定期予防接種

予防接種法に基づくもので、対象の年齢・期間であれば無料で接種ができます。詳細は市HP（右記QRコード）をご覧ください。



### ■任意予防接種

保護者の希望により接種する予防接種です。疾病予防と子育て支援を目的に費用を一部助成しています。

種類	対象年齢【回数】	費用
おたふくかぜ	1歳～就学前年度【1回】	3,500円
不活化ポリオ	平成30年4月2日～平成31年4月1日生まれ【令和7年3月31日までに1回】	5,000円

## 5月12日(日) 外科の 休日当番医を変更

変更前 こうほく腎・泌尿器科クリニック

変更後 こうのす共生病院





# 保健センターからの

## ■すべての予防接種を実施する医療機関

医療機関名	電話番号	医療機関名	電話番号
河野小児科医院	541-0146	はやしだ産婦人科	541-8000
小室クリニック	541-0020	吹上整形外科医院	548-5211

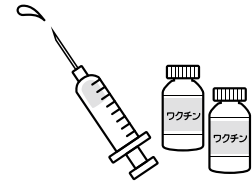

## ■一部の予防接種を実施する医療機関（★＝高齢者肺炎球菌のみ）

医療機関名	電話番号	医療機関名	電話番号	医療機関名	電話番号
相原医院★	569-1951	佐野医院	541-2888	ふたむら内科クリニック	540-6635
あおばクリニック	580-5670	サンピレッジクリニック鴻巣	540-0088	プライムクリニック	543-8888
赤見台整形外科	595-1100	清水こども医院	540-6360	ヘリオス会病院	569-3111
おおさきクリニック	580-7720	昭和クリニック	548-0025	ヘリオスクリニック	540-7320
大塚医院	541-0932	高橋胃腸科医院	542-5018	星野医院	542-8911
北鴻巣クリニック	596-1423	たけうちクリニック	594-7701	宮坂医院	569-0100
こうのす共生病院	541-1131	田嶋医院	548-6230	村越外科胃腸科肛門科	548-0048
鴻巣外科胃腸科	543-7770	坪山整形外科	548-0052	山口内科クリニック	541-0215
鴻巣第一クリニック	542-5566	中村医院	541-1331	山田ハートクリニック	540-4180
鴻北クリニック	595-3733	仁科整形外科	543-7099	湯本フラワー通りクリニック	595-1711
埼玉県済生会鴻巣病院★	596-2221	ひまわりこどもクリニック	544-5600	よねだ内科・呼吸器クリニック	548-5711
埼玉脳神経外科病院★	541-2800	平野産婦人科医院	548-4422	わたまクリニック	541-5756
斎藤内科胃腸医院	541-4345	吹上共立診療所	548-3865		

## 40歳からの歯科健診

期間 令和7年3月31日(月)まで

対象 昭和60年4月1日以前生まれで健診日に市内在住の方 費用 400円

その他 申込時に実施医療機関一覧表を配布

申込み・問合せ 電話もしくは鴻巣保健センターへ来所又は電子申請

20歳の歯科健診も実施中。詳細は受診券をご覧ください



## 健康生活

### 花粉症と薬

春のスキヤヒノキ、秋のブタクサなどの花粉が体内に入ることによって起こる季節性のアレルギー疾患を花粉症と呼びます。症状は、くしゃみや鼻水、アレルギー性結膜炎としての目のかゆみや充血などです。

内服薬は抗ヒスタミン薬が使われ、この薬には第1世代と第2世代があります。

第1世代は、くしゃみ、鼻水に対する効果は高いですが、副作用として眠気・口の渇き・倦怠感などがあり、車の運転や危険な作業をする人には注意が必要です。

第2世代は、副作用が少なく持続時間が長いので現在の主流となっており、1日1・2回で効果が得られます。

また、鼻つまりがひどいときには抗ロイコトリエン薬を併用します。その他には症状の緩和を期待する漢方薬を使用することもあります。

さらに、最近では減感作療法のひとつとして舌下免疫療法があります。これはアレルギー物質を少しずつ体内に取り入れ、徐々にアレルギーに慣らしていき抗体を作る治療法です。治療には医師の監督のもと副作用が出ないか注意しながら行い、3年程度継続する必要があります。

外用薬は部位によって異なり、鼻症状はステロイド点鼻薬、目の症状は抗ヒスタミン又はステロイド点眼薬を使用します。

花粉症は長く付き合う病気なので、マスクや眼鏡などで花粉になるべく接しないなどの基本的な対策をしながら、自分にあった予防方法を見つけて上手に付き合ってください。

(鴻巣薬剤師会)



# 市役所の仕事についてわかりやすく説明します 令和6年度 職員出前講座

## 申込みのルール

- 10人以上のグループ
- 開催時間は9時～21時
- 市内の会場を皆さんで準備
- 申込みは開催希望日2週間前まで

問合せ 秘書課（内線2013）

市職員が皆さんの集会などに出向いて、関心が高い事項や市役所の仕事などについて分かりやすく説明します。

**申込方法** 担当課及び秘書課に備えの申込用紙（市HPにもあります）に必要事項を記入し、担当課又は秘書課に持参又はメール（kohokocho@city.kounosu.saitama.jp）で提出いただくか、市HPから電子申請

## 令和6年度出前講座一覧

1講座60分程度

No.	講座名	担当課
1	映像で巡る施設案内	秘書課
2	広報紙ができるまで	
3	総合振興計画とまちづくり (第6次鴻巣市総合振興計画)	総合政策課
4	自治基本条例とまちづくり ～もっと住み良い活力あるまちに！～	
5	「知っている」から「行動する」へ 今日からはじめる SDGs	
6	防災セミナー	
7	避難所運営ゲーム ※90～120分の内容	
8	みんなで守ろうみんなの人権	やさしさ支援課
9	LGBTと人権	
10	男女共同参画の実現に向けて	
11	悪質商法の巧妙な手口	資産管理課
12	公共施設等のマネジメント (公共施設等総合管理計画)	
13	こうして決まる！住民税 ※7～11月のみ開催	税務課
14	わたしの固定資産と税	
15	ここがポイント！防犯対策	自治振興課
16	ここがポイント！交通安全講座 ※土・日・祝日を除く	
17	知りたい！ ひなちゃんタクシー・ こうのす乗合タクシー	
18	え？ まだ？ そろそろあなたもマイナンバーカード	市民課
19	市民課での手続き あれこれ	
20	国民健康保険のあれこれ	
21	<b>NEW</b> かんたん、便利、マイナ保険証	国保年金課
22	<b>NEW</b> 健診結果からわかること	
23	<b>NEW</b> もっと知りたい！年金のこと ※原則年金加入者で60歳未満が対象。 土・日・祝日を除く9時～16時で開催。 1か月前までに申込みが必要	
24	ひなちゃん子育て応援講座 (ダイジェスト版) ※小学生までのお子さんがある保護者等が 対象。120分の内容	
25	<b>NEW</b> 「地域共生のまち 鴻巣」を目指して (第4次鴻巣市地域福祉計画とは?)	福祉課

No.	講座名	担当課
26	<b>NEW</b> 寸劇！「つながり 重なり 支え合う 地域共生のまち 鴻巣」 ※広いスペースが必要	福祉課
27	知っていますか？ 障害者差別解消法・ 障害者虐待防止法	障がい福祉課
28	知っておきたい介護保険の話① ～鴻巣市の介護保険や認定からサービス 利用まで～	介護保険課
29	知っておきたい介護保険の話② ～自立した生活を続けるための介護予防～	
30	のすっこ体操 (住民の方々の運営による通いの場) ※原則65歳以上の方が対象。90分の内容	
31	おいしく食べて元気いきいき食生活 ～3：1：2 お弁当箱法～	健康づくり課
32	楽しく私らしく生きるコツ (こころの健康づくり) ※床に寝て実技ができるスペースが必要	
33	毎日コツコツ！骨太生活 (健康長寿サポーター養成) ※講座当日に氏名・住所・生年月日を伺います	
34	家庭でできるゼロカーボンアクション	環境課
35	鴻巣市のごみと資源のゆくえ	
36	知っていますか？鴻巣市のごみの出し方	
37	みんなで創ろう「コウノトリの里」	農政課
38	鴻巣市の農業	
39	鴻巣の観光	商工観光課
40	緑あふれる潤いあるまちづくり	都市計画課
41	上手に使う大切な水	経營業務課
42	水道水が家庭に届くまで	水道課
43	知ってなっとく！下水道	下水道課
44	さわって学ぼう 鴻巣の歴史	生涯学習課
45	楽しいニュースポーツ (ベタンク・カローリング・ポッチャ・モルック) ※土・日・祝日を除く10時～17時で開催。 公民館の体育室等の広いスペースが必要	スポーツ課
46	やってみよう！ノルディックウォーキング！ ※土・日・祝日を除く10時～17時で開催。 屋内外問わず実施。広いスペースが必要	議会総務課
47	そうだったのか！議会の仕事	

### 注意

- 政治・宗教・営利を目的とした催し等では、講座を実施できません
- 担当課の業務等の関係で、日時等の希望に添えない場合があります

YouTubeで  
動画配信中！



YouTube「鴻巣市チャンネル」では、140本以上の動画を配信中です！災害時に役立つ情報やごみの出し方、自宅でできる体操など、動画の種類も豊富です。時間が取れない、自宅から移動するのが難しいなど、出前講座を中々利用できない時にもおすすめです。ぜひご覧ください。

鴻巣市の粗大ごみの出し方



## 令和6年4月1日付 職員人事異動（副部長級以上）

問合せ 職員課（内線2216）

	氏名	所属
部長級	沼上 勝	危機管理監
	五十嵐 剛	都市建設部長
	田島 盛明	吹上支所長（部長級）
	鳥沢 保行	教育部長
	矢澤 欣子	会計管理者（参与級）
副部長級	小川 裕子	市長政策室副室長
	服部 和代	健康福祉部副部長
	長澤 和弘	環境経済部副部長
	堀 岳夫	都市建設部副部長
	戸ヶ崎 徹	監査委員事務局長（副部長級）
	高橋 和久	総務部参事兼やさしさ支援課長
	中根 哲	総務部参事兼ICT推進課長
	原口 佳之	財務部参事兼税務課長
	高橋 亮介	市民生活部参事兼国保年金課長
	沼上 早苗	こども未来部参事兼こども応援課長
	矢澤 潔	こども未来部参事兼保育課長
	藤村 弥	環境経済部参事兼農政課長
	福智 秀一	環境経済部参事兼道の駅整備プロジェクト課長
	伊藤 正一	上下水道部参事兼経営業務課長
	佐々木 志万子	参事兼会計課長
	松本 直樹	教育部参事兼教育総務課長
國島 清文	議会事務局次長（参事級）兼議会総務課長	
新採用	渡辺 信昭	環境経済部副部長
役職定年	三村 正	都市建設部長
	岡田 和弘	吹上支所長（部長級）
	関口 泰清	会計管理者（参与級）
退職	佐々木 紀演	危機管理監
	齊藤 隆志	教育部長
	堀越 延年	環境経済部副部長
	宇野 彰	環境経済部副部長

※役職定年及び退職は令和6年3月31日付

## 教育長に齊藤氏を選任

問合せ 教育総務課総務担当（内線3360）

令和3年4月1日の就任以来、教育行政の推進に尽力された前教育長の望月 栄 氏の任期満了に伴い、新たに齊藤 隆志 氏（60歳）が教育長に選任されました。任期は、令和6年4月1日から3年間です。



新教育長 齊藤 隆志 氏

## 固定資産評価審査委員会委員を選任

問合せ 総務課（内線4715）

令和6年3月市議会定例会にて、固定資産評価審査委員会委員に、本間 茂明 氏（本町・2期目）、大竹 睦美 氏（箕田・2期目）、原口 信義 氏（小谷・1期目）の3人の選任が同意されました。

## 民生委員・児童委員を委嘱

問合せ 福祉課福祉総務担当（内線2609）

令和6年4月1日から下記の方を民生委員・児童委員に委嘱しました。

氏名	地区
大野 佐代子 さん	鴻巣南地区
岩田 靖人 さん	吹上北地区

学校法人北里研究所  
北里大学メディカルセンター

### 「人間ドックのご案内」

年に1度はカラダのチェックを!!  
定期的な受診をおすすめします。

【料金】一般基本コース  
1日コース 66,000円  
半日コース 49,500円(2024年4月~新設)  
※契約健康保険組合等からの補助がある場合は、コース及び金額が変わります。料金等の詳細はお問い合わせ下さい。

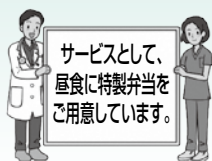

サービスとして、  
昼食に特製弁当を  
ご用意しています。

【オプション検査も多数ご用意しております】

胃カメラ	3,300円	頭部MRI/MRA	22,000円
胸部CT	11,000円	頸動脈エコー	6,050円
婦人科検診	7,700円	マンモグラフィー	4,950円

【ご予約・お問い合わせ先】  
電話又は健康管理センター窓口で  
2か月先(月末)までのご予約を  
お受けしております。

☎048-593-1227(直通)・☎048-593-1212(代表) 北本市荒井6-100

月～金曜日10:00～16:00 ※土曜日・日曜日・祝日は休診





市役所新館・本庁舎  
所在地 中央1-1-1  
電話 541-11321

**軽自動車税(種別割)の納付は5月31日(金)まで**

4月1日時点で軽自動車等をお持ちの方へ、5月上旬に納税通知書を発送します。口座振替の登録をしていない方は、5月31日(金)に口座引落としとなります。また、継続検査(車検)のある車両は、6月中旬頃に、納税証明書付きの口座振替済通知書を送付します。

**「祝敬老だより」掲載希望者を募集**

9月13日に発行する「祝敬老だより」への掲載希望者を募集します。  
対 市内在住の75歳以上の方(例:趣味や特技を頑張っている、地域で元気に活躍している、百歳以上のご長寿 など)、75歳以上の方に向けた手紙や絵を掲載したい方  
他 自薦他薦問わず。応募多数など掲載できない場合あり  
申・問 5月31日(金)までに、介護保険課・両支所福祉グループに備

**敬老の日をお祝いする協賛店を募集**

敬老の日に合わせてお祝いサービスを提供する店舗を5月17日(金)まで募集します。詳細は市HPをご覧ください。

**鴻巣市中小企業及び小規模企業振興方針を策定**

市が抱える課題に柔軟に対応した支援施策を展開し、より一層の産業の活性化を図るために中長期的な方向性を示すものとして策定しました。詳細は市HPをご覧ください。

**スズメバチの巣を駆除した費用の一部を助成**

市内の土地又は建物の所有者、居住者又は管理者(法人・公共団体・事業者を除く)で、市の登録駆除業者に依頼してスズメバチの巣を駆除した方 ※アパート、マンション等の集合住宅の敷地は対象外  
補助金額 駆除に要した費用の2分の1で上限1万円 ※駆除のため建物等の一部を損壊する必要が生じた

**職員名札の記載内容を変更**

名札の氏名や顔写真から個人を特定され、SNSやインターネットによる被害等が問題となっている状況を鑑み、4月1日から名札の記載内容を簡素化しました。ご理解とご協力をお願いします。

**住宅リフォームに補助金を交付**

次のすべてに該当する方 ○市税の滞納がなく、住宅(集合住宅の場合は専有部分)を所有し、その所在地に住居登録があり居住している  
○市内に主たる事業所のある施工業者が行う税抜き20万円以上の住宅改修工事である ○市の助成制度による補助対象工事でない ○交付決定を受けてから着工し、令和7年3月31日までに完了する

**住宅リフォームに補助金を交付**

補助金額 税抜き工事費の5%に相当する額(千円未満は切捨て)で上限10万円  
注意 ○すでに工事に着手、完了している方は対象外 ○申請から交付

**道の駅直売所への出荷を  
目指す野菜類生産拡大を  
支援**

次のすべてに該当する方 ○市内に住所(法人の場合は事務所又は事業所)を有する ○市農地台帳に経営主として記録がある ○市税の滞納がない ○道の駅に設置される農産物直売所への出荷を予定している

対象経費	補助額
生産施設・機械等の新たな導入に要する費用	補助対象経費の2分の1 (上限30万円)
資材の導入に要する費用	補助対象経費の2分の1 (上限10万円)

※どちらも該当する場合は上限30万円

申・問 事前相談のうえ、5月10日(金)〜24日(金)に道の駅整備フロア(金)〜24日(金)に道の駅整備フロア  
プロジェクト(内線3174)

**鴻巣市 60歳以上、おしごとをお探しの方へ**

在住

4/22日 5/20日

14:00~

場所 ●鴻巣市中央 29-1 鴻巣市文化センター クリアこうのす ●鴻巣市吹上富士見 3-4-2 吹上ワークプラザ

説明会当日にご登録ができます

ご希望の方は下記をご持参ください

- 年会費 3,000円 (初年度は月割)
- 印鑑
- 本人確認書類 (免許証等)
- 郵便局の記号番号がわかるもの
- 顔写真 (縦 3.5cm × 横 3cm)

TEL048-569-3006

結婚新生活を支援

**対** 令和6年1月1日～令和7年3月31日までに婚姻届を提出し受理され、市内在住の39歳以下で合計所得金額が500万円未満の夫婦  
**補助上限額** ○夫婦共に29歳以下1160万円 ○どちらかが30歳以上1130万円

**対象経費** 令和6年4月1日以降に支払った住宅の取得・賃貸(賃料及び共益費3か月分・敷金・礼金・仲介手数料)・リフォーム・引越費用

**注意** ○予算に達した場合は終了  
 ○詳細は市HPをご覧ください

**申・問** やさしさ支援課(内線3421)

市職員を募集

**募集職種(人数)** ①一般事務職(2人程度) ②その他技術職(若干名)

**1次試験日** 5月23日(木)～29日(水)

**採用** 最終合格者は採用候補者名簿に登録し、令和6年10月1日(火)以降に採用予定

**他** 職種・受験資格・試験内容等の詳細は、職員課、両支所、市民活動センターで配布する受験案内(市HPにもあります)をご覧ください

**申** 4月15日(月)～5月7日(火)に電子申請

**問** 職員課(内線2216)

任期付短時間勤務職員を募集

**募集職種(人数)** 介護認定調査員(2人)

**業務内容** 介護保険の要介護認定に係る調査等

**勤務時間** 週4日・平日8時30分～17時15分(週31時間)

**給料** 月額191,760円

**試験日** 5月20日(月)～24日(金)のうち1日(予定)

**採用予定** 7月1日(任期3年・1年更新)

**他** 受験資格や試験内容等の詳細は、職員課、両支所、市民活動センターで配布する受験案内(市HPにもあります)をご覧ください

**申** 5月2日(木・必着)までの平日9時～17時に必要書類を職員課へ持参又は郵送

**問** 職員課(内線2216)

産休・育休代替  
会計年度任用職員を募集

**募集職種** 一般事務補助

**勤務時間** 平日8時30分～17時のうち週20時間以上

**時給等** 1,085円(期末・勤勉手当あり)、社会保険加入

**任用期間** 1年度内(4月1日～3月31日の範囲内)

**注意** 産休・育休職員の発生状況により任用するため、登録後必ず就労できるかは限りません

**他** 勤務条件の詳細は、市HPをご覧ください

**申** 職員課に備えの申込書(市HP)

(にもあります)に必要な事項を記入し郵送又はメールで同課  
**問** 職員課(内線2214)

都市計画審議会委員を募集

**対** 都市計画に関する経験と識見を有し、次のすべてを満たす方 ○市内在住・在勤・在学で18歳以上

○市の附属機関の委員を3つ以上務めていない ○平日昼間の会議(年3回程度)に出席できる ○国又は地方公共団体の議員・職員でない

**募集人数** 若干名

**任期** 7月1日(月)から2年間

**報酬** 市の報酬及び費用弁償に関する条例による

**申・問** 5月13日(月・必着)までに都市計画課計画担当に備えの申込書(市HPにもあります)に必要な事項を記入し、持参・郵送・FAX・メールで同所(内線3272・FAX577・8464・メール [posikei@city.konosu.saitama.jp](mailto:posikei@city.konosu.saitama.jp))

スポーツ推進審議会委員を募集

**対** スポーツに関する経験と熱意があり、次のすべてを満たす方 ○市内在住・在勤・在学で18歳以上

○市の附属機関の委員を3つ以上務めていない ○平日昼間の会議(年3回程度)に出席できる ○国又は地方公共団体の議員・職員でない

**募集人数** 若干名

**任期** 6月1日(土)から2年間

**報酬** 市の報酬及び費用弁償に関する条例による

**申** 5月8日(水)までにスポーツ課・総合体育館・コスモスアリーナふきあげに備えの申込書(市HPにもあります)に必要な事項を記入し、直接スポーツ課市民スポーツ担当(内線3382)

スポーツ推進委員を募集

**対** 市内在住・在勤で20歳～65歳の方

**募集人数** 3人

**任期** 委嘱日から令和7年3月31日まで(再任あり)

**報酬** 市の報酬及び費用弁償に関する条例による

**申・問** 履歴書に必要な事項を記入し、持参又は郵送でスポーツ課市民スポーツ担当(内線3382)

国民年金保険料の後払い  
学生納付特例制度

国民年金は、20歳になったら全員が加入し保険料を納めますが、学生で本人の前年所得が一定額以下のごときは、申請により後払いにすることが出来ます。なお、申請は年度ごとに必要です。

**申** マイナポータルから電子申請するか、①学生証又は在学証明書と②年金手帳(基礎年金番号通知書)又はマイナンバーカードを持参のうえ、国保年金課、両支所福祉グループ、年金事務所

**問** 大宮年金事務所(☎048・652・3399)自動音声案内(☎2437)

**このす商工葬祭**

地元鴻巣の業者による

新型コロナウイルス感染症予防対策実施中

☎048-541-0665

夜間・お急ぎ ☎0120-42-5225

霊安室完備  
病院や施設等から直接ご安置できます



鴻巣典礼センター

このす商工葬祭はどなたでもご利用できます  
24時間 365日対応 事前相談承ります

鴻巣市商工会 ☎048-541-1008  
鴻巣市本町 6-4-20

市役所新館・本庁舎  
所在地 中央1-1-1  
電話 5411-1321

市などからの  
お知らせ

このす空・花クーポン  
券2024を発行

市商工会では、市内小売店や飲食店等で利用できるクーポン券を広報紙5月号と一緒に配布します。広報紙が自宅に届かない方は、5月15日(水)以降に商工観光課窓口、吹上・川里支所、市民活動センターでお渡しします。詳細は市HPをご覧ください。

商工観光課商工労政担当(内線3101)

第4回そらはなマルシェを開催

ものつくり大学と市が共同で市民参加型イベントを開催します。

時 5月18日(土) 10時~14時30分  
所 鴻巣幼稚園(本町6-3-4)

内 ワークショップ、キッチンカーの出店など

他 駐車場は近隣のコインパーキングをご利用ください

問 ものつくり大学田尻研究室(Xメールsolahana.kounosu@gmail.com)、商工観光課商工労政担当(内線3101)

アンケートにご協力ください  
エンディングノート  
「わたしの整理帳」

期間 5月31日(金)まで  
対 市内在住でエンディングノート「わたしの整理帳」を使用した方

回答方法 Webアンケートフォーム(下記QRコード)



問 介護保険課高齢福祉担当(内線2686)

認知症サポーター養成講座

時 5月18日(土) 10時~11時30分  
所 田間宮生涯学習センター

対 市内在住・在勤・在学の方

定 20人程度(先着順)  
内 症状・対応方法などの入門編

費 無料  
申・問 電話で鴻巣地域包括支援センター(内線5955-3331)

のすっこ体操サポーター養成講座

地域で「のすっこ体操」の指導と普及をする「のすっこ体操サポーター」を募集します。

時 6月3日~7月29日の毎週月曜日(7月15日を除く) 9時30分~11時30分(全8回)

対 市内在住で講座に全日参加でき、講座終了後に地域で「のすっこ体操」の支援活動ができる方

所 総合福祉センター  
定 15人(先着順)

内のすっこ体操の習得、グループワーク等  
申・問 4月22日(月) 9時以降に直接又は電話で介護保険課高齢福祉担当(内線2672)

介護者教室・交流会

時 5月24日(金) ①14時~15時 ②15時~15時30分  
所 吹上生涯学習センター

対 市内在住で高齢者の介護をしている方、介護の勉強をしてみたい方

定 20人程度(先着順)  
内 ①介護者教室Ⅱ振り込み詐欺被害防止(防犯指導班ひまわりによる寸劇と講話) ②介護者交流会

費 無料  
申・問 電話で鴻巣地域包括支援センター(吹上苑) 548-8991

家族ふれあい魚つり大会

時 6月15日(土) 7時20分~11時  
所 川里中央公園内弁天池

対 市内在住の幼児~中学生と家族40組(一家族4人まで・定員超えの場合は抽選)

費 無料  
他 つり道具の貸出あり

申 4月15日(月)~5月17日(金)に市HPから電子申請

問 こども応援課計画担当(内線2621)

ひなちゃん子育て応援講座

子育て中の仲間たちとコミュニケーションのコツを学び、日々の子育てを少し楽にしてみませんか?

時 6月7日~28日の毎週金曜日10時~12時(全4回)  
所 吹上生涯学習センター

対 小学生以下の子どもがいる保護者8人(先着順)

内 「こどもわたし」どちらも大切!親子の絆を深めるコミュニケーション

費 無料  
持 筆記用具、飲み物

他 託児6人まで(要相談)

申・問 4月22日(月)~5月10日(金)までに電話で子育て支援課支援担当(内線2633)



市民農園利用者を募集

●四季彩ファーム  
所在地 寺谷736

利用料金 30㎡区画115,000円、50㎡区画225,000円(年額) ※利用期間が1年に満たない場合は月割りにより計算

付帯施設 管理棟(休憩所、トイレ、農機具庫)、駐車場、水道設備

※農機具の無料貸出あり  
申・問 市民農園管理棟(5997-5083)

●元元居  
所在地 明用467

申・問 農政課(内線3131)



アグリ倶楽部会員募集 加入申込金1,000円(税込)で大きな特典

JA葬祭 むさしのホール鴻巣へおまかせください。  
地域密着のJAでは一般葬から家族葬まで明瞭・安心なご葬儀を提供しております。  
JA葬祭 むさしの村  
0120-412-398  
24時間365日対応  
安室備 障壁フリー  
事前相談無料  
組合員の皆様へ  
むさしのホール鴻巣  
鴻巣市役所 ドラッグストアセキ  
17 天神1丁目  
鴻巣市中央20-24  
県央みずほ斎場まで車で7分



### 児童扶養手当額を改定

令和5年全国消費者物価指数の実績に基づき、児童扶養手当額が令和6年4月より3.2%の引き上げとなります。詳細は市HPをご覧ください。

**問** 子育て支援課給付担当(内線2638)

### 重度障がい者等への手当額を改定

重度の障がいにより、在宅生活において常時特別の介護を必要とする方や一定の障がいがある20歳未満の子どもを扶養する方に支給される各種手当支給額が、令和6年4月より引き上げとなります。詳細は市HPをご覧ください。

**問** 障がい福祉課障がい福祉担当(内線2678・FAX541・1328)

### 公共下水道処理区域を追加

次の区域を新たに追加し、3月29日から供用を開始しています。宅地内の排水設備工事を実施する際は、市の指定する工事に依頼し、早めの接続工事をお願いします。なお、改造資金の融資あっせん制度を設けていますので、詳細はお問い合わせいただくか市HPをご覧ください。

**追加工区** 箕田字富士山の一部、北新宿第二土地区画整理事業地内の一部

**問** 下水道課計画担当(内線3233)  
普及促進担当(内線3235)

### 5月12日は「民生委員・児童委員の日」

5月1日(水)～31日(金)まで、フラワーラジオで活動内容のPR放送を実施します(5月12日(日)～18日(土)は活動強化週間です)。市民の皆さんの身近な相談窓口である民生委員・児童委員について、理解を深めましょう。

**問** 福祉課福祉総務社担当(内線2609)

### 4月は「若年層の性暴力被害予防月間」

モデルやアイドルの勧誘、高額なアルバイトへの応募などをきっかけに性的被害を受けるなど、10代・20代の若い女性に対する性暴力の手法が巧妙になっています。同意のない性的な行為は、いかなる理由・関係性であってもすべて性暴力です。性暴力に関する情報を共有し、社会全体で性暴力をなくしていきましょう。

### ジョブサポートのす就職支援セミナー

5月17日(金) 13時30分～15時30分  
市民活動センター  
44歳以下の求職者  
15人(事前予約制・先着順)  
ハローワーク大宮就労・生活支援アドバイザーによるセミナー

**申・問** 4月16日(火)以降にジョブサポートのす(☎57・351)

### パスポート申請はお早めに

申請から交付までの日数は、土日曜日、祝日、休所日を除いて6日ですが、ゴールデンウィーク前後は、通常より日数がかかりますのでご注意ください。

**ゴールデンウィークの休所日** 4月27日(土)・29日(祝・月)、5月3日(祝・金)～6日(振休・月)

**問** 市パスポートセンター(☎57・3948)

### ご利用ください「友愛電話」

市内在住の65歳以上で独居又は日中独居の方  
ボランティアが毎週火曜日又は木曜日の指定時間に電話をかけ、安否確認をすることも話し相手になります

**申・問** 市社会福祉協議会(☎597・2100)

### 応急手当(普通救命)講習

5月18日(土) 9時～12時(受付18時50分)  
埼玉県中央広域消防本部  
鴻巣・桶川・北本市に在住又は在勤で中学生以上の方(再受講可)  
30人(先着順)  
AEDを用いた心肺蘇生法(成人)、大出血時の止血方法等

**他** WEB講習もあります(スマホ等の画面提示で最初の1時間免除)健康状態により受講を控えていただく場合があります

**申・問** 4月15日(月) 9時～5月11日(土)に電話又は直接北本消防署(☎592・5005)

～企業版ふるさと納税～応援ありがとうございます

協同組合情報センターより  
産官学連携による賑わい創出  
金額非公表

KTS株式会社より  
公共交通の充実  
500,000円

本市では、地方創生応援税制(企業版ふるさと納税)を通じて民間企業の皆さんからいただいた寄附を活用し、地方創生の取組を推進しています。

**問合せ** 総合政策課企画担当(内線2236)



▲詳細は市HP

## ゴミの処分

遺品整理 生前整理 不用品回収

に困ったら? スタッフが全部片づけます

安全・安心たわ。プロに任せれば

行田市で表彰されている会社だし、頼んでみるか!

でもすべて片付けるのは大変そうだなあ。

このままだと子供や孫にまで迷惑が...

うん

お気軽に電話ください!

0120-961-919

「鴻巣市・吉見町・行田市」市役所許可業者  
リサイクルイズミ鴻巣市 検索 株式会社イズミ  
https://gyoda-recycle.com/ 行田市城玉4173-2

**市役所新館・本庁舎**  
所在地 中央1-1-1  
電話 5411-1321

市などからの  
お知らせ

**悪質な訪問販売に注意**

住宅用火災警報器の設置義務による罰則や業者による点検の義務はありません。また、消火器の販売や交換を消防署が業者に依頼することはありません。悪質な訪問販売等に遭わないために注意し、不審に感じたら消防署にお問い合わせください。  
問 埼玉県中央消防本部予防課 (0597-2004)

**定額減税(源泉所得税関係)説明会**

時・所 ①上尾税務署(上尾市大字西門前577番地) ②4月23日(火) 10時~11時、13時~14時、14時30分~15時30分 ③イコス上尾(上尾市平塚951番地2) ④5月14日(火) 10時~11時、13時30分~14時30分  
対 源泉徴収義務者  
定 ①各回50人、②各回250人  
内 令和6年6月から定額減税(源泉所得税関係)の実施にあたり、DVD上映を中心に制度の概要及び事務手続きについて  
申 LINEによる事前予約制(下記QRコードより)  
問 上尾税務署(048-770-181)



**県美術展覧会への出品者を募集**

5月29日(水)から埼玉県立近代美術館(さいたま市浦和区常盤9-30-1)で開催する美術展への出品者を募集します。申込書等は、生涯学習課・各公民館・図書館・県展HP(埼玉県美術展覧会)で検索にあります。  
問 県文化資源課(048-830-6925)

**新型コロナウイルス感染症の県相談窓口の変更**

「埼玉県コロナ総合相談センター」及び「埼玉県新型コロナウイルス専門相談窓口」での電話相談は終了しました。新型コロナウイルス感染症に関して、発熱等でお困りの場合や、コロナワクチン接種後の副反応等については「埼玉県救急電話相談(7119)」へご相談ください。  
問 健康づくり課(内線2656)

**厚生労働省主催 令和6年度慰霊巡拝の参加者を募集**

旧主要戦域や遺骨帰還のできない海上において、遺族を主体とした慰霊巡拝を実施します。  
対 県内在住で、慰霊巡拝を行う戦域における戦没者のご遺族  
費 参加者負担(国が一部補助)  
申・問 県社会福祉課援護恩給担当(048-830-3277)

スポーツ & レク

**ヘルスアップ教室**

総合体育館		コスモスアリーナふきあげ	
5/11	6/8	5/25	6/29
7/6	9/7	7/27	9/21
10/12	11/9	10/5	11/30
12/7	1/18	12/21	1/25
2/8	2/22	2/1	3/1

※すべて土曜日・10時~11時30分  
※全10回の教室

時・所 ヘルスアップ教室  
対 18歳以上で市内在住の方  
定 各会場40人(先着順)  
費 無料  
申 4月19日(金)~5月6日(振休・月)にQRコードからWeb申込みが電話又は直接コスモスアリーナふきあげ(0548-3112)  
問 鴻巣保健センター(0543-1561)



**市弓道連盟吹上弓道会 弓道教室**  
時 5月25日~7月27日の毎週土曜日9時~12時(全10回)  
所 コスモスアリーナふきあげ  
対 高校生以上の方  
定 10人(先着順)  
内 作法と射技の入門指導  
費 2,000円(保険料等)  
申・問 5月1日(水)9時以降に電話でコスモスアリーナふきあげ(0548-3112)

**シルバーグラウンドゴルフ大会**  
時 5月15日(水)9時~13時(集合18時30分)  
所 かわさとグラウンドゴルフ場  
対 市内在住・在勤の方  
定 64人(先着順)  
費 700円(当日集金)  
他 賞品多数あり  
申・問 4月25日(木)~5月5日(祝・日)に電話で川里農業研修センター(0569-1763)

**市弓道連盟 弓道教室**  
時 5月11日~6月29日の毎週土曜日9時30分~11時30分(全8回)

ダイリンのご葬儀 **事前相談** 9割以上の方が「事前相談してよかった」とお話しています。

**家族葬内覧会開催** 予約優先

~公営斎場利用相談会 同時開催~

開催日 **4月20日(土)** **5月18日(土)**

~会場内にて実際の祭壇もご覧いただけます~

【個別にご案内】 ①10:00~11:30 ②11:30~13:00 ③13:00~14:30

きららテラス ダイリン鴻巣会館 相談ルーム

【埼玉県鴻巣市下忍3326-1】  
◎カーナビ入力の際は上記住所をお入れください。

**ダイリン** ☎ 0120-56-3006

24時間受付 <https://dairininc.co.jp/> ダイリン鴻巣会館 検索



### まちかど

## 伝言板

**姫さゆり**  
**ブランドゴルフ無料体験**  
 時 4月20日～5月28日の毎週火・土曜日9時～12時 ※5月4日を除く  
 所 川里中央多目的広場  
 申・問 若松さん(☎0800・5380・4894)

**鴻巣市ウォーキングクラブ**  
 ①北本自然公園を訪ねて  
 ②群馬の森を訪ねる  
 ③日本のポピー畑を歩く  
 時 ①4月20日(土) 鴻巣駅改札前7時20分集合、北本市役所12時30分頃解散 ②5月10日(金) 鴻巣駅改札前7時40分集合、倉賀野駅13時30分頃解散 ③5月19日(日) 鴻巣駅前おとしり公園8時30分集合、吹上駅13時頃解散

**内** ①本宿天神社・多門寺、高尾氷川神社等(約10km) ②弁財天、例幣使街道追分等(約10km) ③馬室ポピー会場、コスモスアリーナふきあげポピー会場等(約13km)  
**費** 3000円 申 不要  
**持** 雨具・飲み物・昼食  
**問** 石川さん(☎090・2335・3119)

**田間宮サッカースポーツ少年団**  
**無料フットサル体験会**  
 時 4月21・28日(日) 13時～15時

**所** 田間宮生涯学習センター  
**対** 年長～小学5年生  
**持** 室内履き・水筒・タオル  
**申** 小島さん(☎090・6795・0002・メールkonosu\_tamamiya\_soccer@yahoo.co.jp)  
**問** 氏家さん(☎090・5305・2144)

### ハンドベルこだま

**ハンドベル体験**  
 時 4月22日～6月24日の毎月第4月曜日9時30分～12時  
 所 総合福祉センター

**内** 年齢や男女の区別なく楽しめます  
**費** 無料 申 不要  
**問** 入家さん(☎090・5523・2203)

### フラダンス体験会

**フラダンス体験会**  
 時 4月22日、5月13日(月) 14時～15時(全2回)  
**所** コミュニティふれあいセンター

**定** 15人 **内** フラダンスの基礎  
**費** 無料 **持** 室内履き・飲み物  
**申・問** 原田さん(☎080・3002・2336)

### 花の会 毛筆・硬筆・ペン習字無料体験教室

**時** 4月22日、5月13・27日(月) ①14時～15時 ②16時～18時  
**所** 吹上生涯学習センター

**対** ①大人 ②幼児～中学生  
**定** 各回10人

**申・問** 柳田さん(☎090・1042・7336)

### 鴻巣盆草会 春の小品盆栽・山野草展示会と勉強会

**時・所** ①4月26・27日(金・土) 9時～17時 ※27日は15時30分まで  
 ②5月11・25日、6月8・22日(土) 9時～11時 Ⅱ笠原公民館

**内** ①展示会 ②勉強会  
**費** 無料  
**問** 吉田さん(☎090・1534・5174)

### 桂風書の会 第二回桂風書画展

**時** 4月27・28日(土・日) 10時～17時 ※28日15時まで  
**所** 市民活動センター

**費** 無料  
**問** 永山さん(☎542・4110)

### 鴻巣・パンジーヨガ&ピラティス ピラティスで美姿勢

**時** ①4月27日(土) 13時30分～14時30分 ②5月5日(祝・日) 13時～14時 ③5月18日(土) 15時～16時  
**所** ①②本町コミュニティセンター ③市民センター

**定** 各日3人(先着順)  
**費** 無料  
**申・問** 開催日3日前までに鈴木さん(☎080・4209・5264)

**旧笠原小学校跡地利活用実行委員会**  
**笠原のんびり市**  
**時** 4月29日(祝・月) 10時～15時  
**所** 旧笠原小学校  
**内** 物販、ワークショップ、キッチンカーなど  
**費** 無料  
**問** メールで梶山さん(kasasyou1613@gmail.com)

### 鴻巣将棋サークル 第2回鴻巣子ども将棋名人戦

**時** 5月3日(祝・金) 13時～  
**所** 市民活動センター

**対** 市内在住・在校の中学生以下で将棋が指せる子  
**内** J1クラス(5級以上)・J2クラス(6～10級)・交流リーグ(11級以下)各4局  
**費** 5000円(参加賞等・当日集金)  
**申・問** 4月26日(金)までの10時～17時に小泉さん(☎541・1304)

### 鴻巣マジック同好会 第15回鴻巣マジックフェスティバル

**時** 5月3日(祝・金) 13時～  
**所** クレアここのす大ホール  
**費** 無料 申 不要  
**問** 金丸さん(☎090・2769・7101)

## 失敗しない「塗装工事」

### 小冊子無料進呈!

住宅リフォームに関するトラブルが絶えない中、国民生活センターの調べによると、住宅に関するトラブルは令和5年18200件。これは今もなお増え続けている数字です。欠陥住宅・点検商法に続き、ペンキを薄めたり、塗装工事のトラブルも相変わらず多いです。「大手だから」知り合いたからなど、安心して頼んだのに失敗した。損した。などの声もよく聞きます。これらの被害は正しい情報を知るだけで簡単に防げるのです。

当社も所属する「長寿命住宅研究会」では、住宅に関するトラブルに巻き込まれない為のポイントをまとめた小冊子「失敗しない塗装工事7つの防衛策」を作成。(業界の突破り情報)

内容は①見積りの比較の仕方 ②確実な工事をさせる為の魔法の一言③価格のからくりなど。今回、本誌読者様先着30名様にプレゼント致します。

ご希望の方は 干、住所、氏名、電話番号を明記の上、下記までご応募ください。  
**FAX : 048-726-7726**  
**Email : info@ageo-bikou.com**  
 ナヤミパ- 又|留守番電話で24時間受付  
**☎048-783-7838**

**お家のメンテナンス BIKOU**  
**美 有限会社 美光**  
 〒362-0059 上尾市平方 3074



鴻巣点字サークル 初心者歓迎点字講習会

時 5月8・22日(水)9時30分〜11時30分 所 総合福祉センター 内 使用者のお話とパソコン点訳 費 無料 申・問 5月7日(火)までに横山さん(☎542・9060)

あたらご自選術 自選術体験講座

時 5月9・16・23日(木)13時〜14時30分 所 あたらご公民館 内 100年続く健康体操 バスタオル又はヨガマット 持 無料 申 不要 費 無料 申 不要 佐々木さん(☎090・5195・1598)

鴻巣おもちゃの病院 おもちゃを無料で修理

時・所 ○箕田児童センター 5月11日・6月8日・7月13日(土)10時〜12時 ○鴻巣児童センター 5月19日・6月16日・7月21日(日)13時〜15時 ○吹上児童センター 5月25日・6月22日・7月27日(土)10時〜12時 費 無料 ※部品実費 対 幼児・児童のおもちゃ 他 修理に興味がある方の見学可 谷中さん(☎548・7318)

鴻巣 OPERA LIRICA 歌劇「ラ・チエネントラ」(シンデレラ)

時 5月12日(日)13時30分〜(開場11時) 所 クレアここのす大ホール 費 一般(指定)4,500円・(自由)4,000円・小学生以下(指定)2,500円・(自由)2,000円 申・問 事務局(☎050・5327・3661)

パークキッズバトンチーム バトンソフトリグ体験会

時 5月12日(日)13時30分〜 所 赤見台第二小学校 対 4歳〜小学6年生 定 10人 費 無料 他 バトン貸出あり(要予約) 申・問 5月5日(祝・日)までに木下さん(メール o.nari.k1027@gmail.com)



親子リトミックふれあんと 無料体験会

時 5月14日(火)10時〜11時 所 クレアここのすリハーサル室 対 歩き始め〜就園前のお子さんと保護者 定 10組 申・問 加藤さん(☎090・9853・8353)

鴻巣太極拳サークル 健康気功体操&太極拳講座

時 5月13日〜6月27日の毎週月・木曜日(祝日を除く)①15時〜16時②16時〜17時

所 月曜日コスモスアリーナふきあげ、木曜日総合体育館 定 15人 内 ①気功 ②太極拳 費 1,500円 申・問 福田さん(☎090・3594・9590)

鴻巣郷土史会 古文書講習会 ②定期総会・記念講演

時 ①5月15日〜3月の月2回水曜 日9時30分〜11時30分 ②5月26日(日)13時30分 所 中央公民館 内 ①江戸時代の文章を読む ②講演「植輪の生産と供給」 費 ①4,500円(テキスト代等)②300円(参加費) 申・問 波田野さん(☎542・7905)

(公社)コスモス成年後見サポーターセンター 埼玉支部 公開講座・無料相談会

時 5月18日(土)13時30分〜16時 所 市民活動センター 定 20人 内 公開講座「遺言を活用しよう」、無料相談会「成年後見・遺言・相続等」 申 無料相談会のみ要予約(先着順) 木村さん(☎594・7421)

鴻巣吹奏楽団 第36回定期演奏会

時 5月19日(日)13時30分開演 所 クレアここのす大ホール 費 無料 申 不要 松本さん(☎543・0884)

泉鴻教室 詩吟体験会

時 5月15日(水)13時30分〜15時 所 中央公民館 対 市内在住・在勤の方 定 15人 費 無料 申・問 加藤さん(☎542・1532)

はなみずき水彩クラブ 水彩画展

時 5月24日(金)〜29日(水)10時〜16時 ※28日除く 所 クレアここのす階展示コーナー 栗原さん(☎596・6522)

藤本流三味線・民謡無料体験教室

時 5月25日、6月8・22日(土)①10時〜12時 ②13時〜16時全3回 所 本町コミュニティセンター 内 各コース5人 ①初心者向け基本勉強(三味線貸出あり) ②民謡レッスン 費 無料 申・問 内田さん(☎080・6896・7130)

わらべうた親子教室あそび わらべうた体験講座

時 5月29日(水)10時30分〜11時45分 所 総合福祉センター 対 0歳児と保護者 定 5組(先着順) 費 無料 申・問 5月7日(火)以降に櫻庭さん(☎090・9808・3712)

ご相談・お見積無料 便利屋トータルサービス鴻巣店 ●剪定・伐採・抜根 ●不用品回収・各種解体 ●住まいの修理 ●ハウスクリーニング ●アミド・障子・襖 ●引越、荷物運び ●室内外の簡易作業 ●家具移動・組立 ますはお気軽にお電話ください。(8:00〜19:00) TEL 048 (538) 7874 TEL 080 (5058) 2635 鴻巣市原馬室422-6(担当 くぼた)

家族葬は 鴻巣駅前 鴻巣セレモホール 年中無休 安心の24時間対応 0120-16-5940 事前相談、受付中! 鴻巣市本町2-1-11 Tel: 048-544-0088 霊安室完備 鴻巣駅徒歩5分 セレモの会員制度 さくらさぼーと 多くの割引特典 入会金は1万円のみ



## 公民館・児童センター 催しと講座

### 中央公民館

所在地 本町3-12-18  
電話 5421-8403  
FAX 5431-8002

### 心がおちつくピラティス

時 5月8日～6月5日の毎週水曜  
日14時～15時(全5回)  
対 市内在住・在勤・在学の方  
定 16人 費 無料

申 4月24日(水) 14時に窓口

### 夜間開催エアロビクス講座

時 5月24日～6月21日の毎週金曜  
日19時～20時(全5回)  
対 市内在住・在勤・在学の方  
定 16人 費 無料

申 5月6日(振休・月)～8日(水)  
に電子申請又は5月10日(金) 14時  
に窓口

### 子ども絵画教室

時 5月25日～9月28日の毎月第4  
土曜日13時30分～15時(全5回)  
対 市内在住の小学生  
定 12人 費 1000円(材料費)  
申 5月11日(土) 9時30分に参加  
費を添えて窓口

癒しの和みティータイム  
講座  
時 5月27日(月) 10時～12時  
対 市内在住・在勤・在学の方  
定 12人

内 新茶の飲み比べとおいしいお茶  
の入れ方を学ぶ  
費 1,000円(材料費等)  
申 5月13日(月) 9時30分に参加  
費を添えて窓口

### ハイドロカルチャー講座

時 6月6日(木) 10時～12時  
対 市内在住・在勤・在学の方  
定 15人  
申 5月16日(木) 9時30分に参加  
費を添えて窓口

内 土ではなくアクアサンドを使っ  
て観葉植物を植える  
費 1,500円(材料費)



### 箕田公民館 児童センター

所在地 稲荷町26-32  
電話 5961-0602  
FAX 5961-6267

### 子どもの日におみだ

時 5月5日(祝・日) 9時～12時  
定 30人(先着順) ※一部20人  
内 卓球・バスケット、アニメ上映、折  
り紙教室  
費 無料  
申 詳細はお問い合わせいただくか  
市HPをご覧ください

### ペットと共に健康に生きるための講座

時 5月22日(水) 10時～12時  
対 市内在住・在勤・在学の方  
定 15人  
申 5月9日(木) ①9時30分  
②10時30分に窓口

内 ペット用のアロマクリーム又は  
スプレーを作り、ペットのマッサー  
ジを学ぶ  
費 500円(材料費)

時 6月8日(土) 9時30分～12時  
30分  
対 市内在住の小学生と保護者  
定 8組  
内 ビンババ・トマトスूप・  
チョコバナナケーキを作る  
費 1人600円(材料費)

### 父の日の親子フッキング

時 5月11日(土) 9時30分に参加費  
を添えて窓口

時 6月13・27日(木) ①10時～10  
時50分 ②11時～11時50分  
対 市内在住で①0歳のお子さんと  
保護者、②1歳～2歳のお子さんと  
保護者  
定 各回15組  
費 無料  
申 5月9日(木) ①9時30分  
②10時30分に窓口

### 親子で楽しくリトミック

時 6月11・25、7月9日(火) 17  
時～18時

### 親子でフラダンス

時 6月11・25、7月9日(火) 17  
時～18時

時 6月11・25、7月9日(火) 17  
時～18時

時 6月11・25、7月9日(火) 17  
時～18時

対 市内在住の4歳～小学生と保護  
者(小学生は一人でも参加可)  
定 7組14人  
費 無料  
申 4月23日(火) 9時30分に窓口

### あたご公民館 児童センター

所在地 原馬室3460-1  
電話 5431-2665  
FAX 5431-2653

### 親子和菓子づくり教室

時 5月11日(土) 9時30分～11時  
30分  
対 市内在住の小学生と保護者  
定 10組  
申 1,200円(材料費)  
4月27日(土) 10時に窓口

### 歴史講座

時 5月16日(木) 10時～11時30分  
対 市内在住・在勤の方  
定 20人  
申 藤原氏と貴族社会  
4月25日(木) 10時に窓口

### たうそいで遊ぼう

時 5月23日(木) 10時～10時50分  
1～3歳児(歩ける子)と保護  
者  
定 10組  
申 5月2日(木) 10時に窓口

### 親子でフラダンス

時 6月11・25、7月9日(火) 17  
時～18時

### 親子でフラダンス

時 6月11・25、7月9日(火) 17  
時～18時

### 親子でフラダンス

時 6月11・25、7月9日(火) 17  
時～18時

時 6月11・25、7月9日(火) 17  
時～18時

快適な環境づくりをお手伝いします

白アリ ネズミ・ハチ・見積・調査  
その他害虫駆除 無料

■消毒・消臭 ■コウモリ ■床下換気扇  
■小動物追出 その他問い合わせ下さい

日本ペストコントロール協会 会員  
**中央住宅消毒**

☎(048)541-2821 鴻巣市栄町4-15

詳しくはHPをご覧ください 中央住宅消毒 | 検索  
<https://www.chuo-shoudoku.com/>

◎相続税 ◎贈与税 ◎確定申告

相談は無料です。  
まずは、お気軽にお電話ください。

**保科美那子税理士事務所**

鴻巣市ひばり野2-17-4 税理士 保科美那子

月曜日～土曜日 9:00～19:00 ☎048-543-7606  
(HP あります)

やねかべ雨どい専門工事店

お助け!雨漏り再現調査受付中!

☎0120-579-706

やねのたけい

武井板金(株) 鴻巣市天神4-5-67

### 公民館・児童センター 催しと講座

**吹上 生涯学習センター  
児童センター**

所在地 吹上富士見1-1-1  
電話 548-4726  
FAX 549-2480

#### 紙芝居

時 5月9日(木) 15時30分～16時  
対 未就学児と保護者  
費 無料 申 当日

#### スマートフォン教室基礎編

時 5月21日(火) 10時～11時30分  
対 市内在住・在勤・在学で15歳以上の方  
定 20人  
内 貸出用スマートフォンでマップ・カメラ・インターネットを使う  
費 カメラ・インターネットを使う  
無料

#### 夏前に目指せ美ボディ ストレッチヨガ

時 5月22日(水) 10時～11時30分  
対 市内在住・在勤・在学で15歳以上の方(中学生を除く)  
定 10人 費 無料  
申 5月8日(水) 10時に窓口

#### 陶芸教室ろくろコース

時 6月3日(月)・4日(火)・18日(火)・25日(火) 13時30分～17時  
申 5月18日(土) 10時30分

(全4回)  
対 市内在住・在勤・在学で15歳以上の方(中学生を除く)  
定 15人  
費 1,000円(材料費)  
申 5月13日(月) 13時30分に参加費を添えて窓口

#### 大人のための うたの教室

時 6月6日(木) 10時～11時30分  
対 市内在住・在勤・在学で15歳以上の方(中学生を除く)  
定 20人  
内 昭和歌謡曲を歌ってみよう  
費 無料  
申 5月23日(木) 10時に窓口

#### コンディショニング講座

時 6月7日(金) 14時～15時30分  
対 市内在住・在勤・在学で15歳以上の方(中学生を除く)  
定 10人 費 無料  
内 筋肉を刺激して身体の状態を整える  
申 5月24日(金) 14時に窓口

#### 田間宮 生涯学習センター 児童センター

所在地 登戸1-4-9  
電話 596-10137  
FAX 597-12531

#### モバイルプラネタリウム

時 ○5月5日(祝・日) 10時30分～12時  
○5月17日(金) 16時30分～18時  
○5月18日(土) 10時30分

定 各回10人(先着順)  
費 無料  
他 未就学児は保護者同伴  
申 当日

#### 母の日ワイヤークラフト でローズストラップを作ろう

時 5月12日(日) 10時～11時  
対 市内在住の小学生  
定 12人  
費 500円(材料費)  
申 4月28日(日) 10時に参加費を添えて窓口

#### ワイヤークラフトでパールブローチを作ろう

時 5月22日(水) 10時～12時  
対 市内在住・在勤・在学の方  
定 16人  
費 1,500円(材料費)  
申 5月8日(水) 10時に参加費を添えて窓口



#### あの日に戻り体操①

時 5月25日～6月15日の毎週土曜日 9時30分～11時30分  
対 市内在住・在勤・在学の方  
定 20人  
内 健康体操で活力を取り戻そう  
費 無料  
申 5月11日(土) 9時30分に窓口

#### 常光 公民館 児童センター

所在地 下谷1-9-6  
電話 541-2205  
FAX 541-2016

#### 子どもバドミントン教室 (春)

時 5月11日～6月8日の毎週土曜日 9時30分～11時30分(全5回)  
対 市内在住の小学3～6年生  
定 16人 費 無料  
申 4月27日(土) 9時30分に窓口

#### 大人のバランスボール教室 (春)

時 5月15・22・29日(水) 10時～11時(全3回)  
対 市内在住・在勤の方  
定 12人 費 無料  
申 5月1日(水) 10時に窓口

#### 笠原 公民館 児童センター

所在地 笠原7-9-11  
電話 541-0261  
FAX 541-0271

#### ぐっどすりーぷヨガ講座

時 5月14日～6月4日の毎週火曜日 14時～15時30分(全4回)  
対 市内在住・在勤の方  
定 20人  
内 ヨガの智慧(ちえ)で睡眠の質を上げる  
費 無料  
申 4月23日(火) 10時に窓口

うちの子「結婚」しないのかしら?  
独身のお子様の結婚相談承ります  
お子様の結婚に関するお悩み、プロの仲人がお答えします。  
まずはお気軽に仲人にご相談下さい  
☎048-640-1001  
結婚相談所 ムスベル  
さいたま市大宮区下町1-6-2 TS-1ビル7階

ニチエー塗装  
外壁塗装 職人 に 直接  
各種リフォーム お任せください!  
外壁・屋根塗装  
●完全自社施工 ●見積無料  
建設埼玉組合加入  
☎0120-137-156  
〒363-0025 桶川市下日出谷943-228

まずはお気軽にお電話ください  
◎交通事故 ◎相続 ◎離婚 ◎借金など  
受付時間 平日10時～17時 ☎048-775-3557  
藤木・根岸総合法律事務所  
埼玉弁護士会所属 弁護士 藤木孝男・根岸 遼  
上尾市上町2-1-34 GPビル5階  
上尾駅徒歩7分/駐車場完備  
詳しくはWebへ



情報ひろば

**北新宿 生涯学習センター  
児童センター**

〔所在地〕 北新宿943  
〔電話〕 5011-6022  
〔FAX〕 5011-6023

**あかちゃんおはなし会**

時 4月25日(木) 10時30分～11時  
対 市内在住の乳幼児と保護者  
内 絵本の読み聞かせや手遊び  
費 無料 申 当日

**オカリナ教室**

時 5月9日～30日の毎週木曜日10時～12時  
対 市内在住・在勤の方  
定 20人  
費 1,000円(オカリナ代)  
申 4月23日(火) 9時30分に参加費を添えて窓口

**子どもフラワーアレンジメント教室**

時 5月11日(土) 13時30分～15時  
対 市内在住の小・中学生(小学1・2年生は保護者同伴)  
定 10人  
内 母の日に贈る花を作ろう  
費 1,200円(材料費)  
申 4月20日(土) 9時30分に参加費を添えて窓口

**健康体操教室**

時 5月30日、6月6日・13日(木) 13時30分～15時(全3回)  
対 市内在住・在勤の方  
定 15人

**親子で作る食品サンプル教室**

時 6月9日(日) 10時30分～12時  
対 市内在住の小学生と保護者  
定 10組  
内 お好み焼きの食品サンプル  
費 1,700円(材料費)  
申 5月12日(日) 10時に参加費を添えて窓口

**川里 生涯学習センター  
児童センター**

〔所在地〕 広田314111  
〔電話〕 5011-7122  
〔FAX〕 5691-1184

**季節の草花でリース作り**

時 5月14日・10月8日・12月10日・令和7年3月11日(火) 14時～15時30分(全4回)  
対 市内在住・在勤の方  
定 12人  
内 季節ごとに草花でリース(直径約30cm)を作る  
費 16,000円(材料費)  
申 4月23日(火) 10時に参加費を添えて窓口

**おはなしのへや**

時 5月15日(水) 10時30分～11時  
対 乳幼児と保護者  
内 本や紙芝居の読み聞かせ  
費 無料 申 当日

**おはなしのへや**

時 5月15日(水) 10時30分～11時  
対 乳幼児と保護者  
内 本や紙芝居の読み聞かせ  
費 無料 申 当日

**おはなしのへや**

時 5月15日(水) 10時30分～11時  
対 乳幼児と保護者  
内 本や紙芝居の読み聞かせ  
費 無料 申 当日

**おはなしのへや**

時 5月15日(水) 10時30分～11時  
対 乳幼児と保護者  
内 本や紙芝居の読み聞かせ  
費 無料 申 当日

**鴻巣児童センター**

〔所在地〕 本町3-12-24  
〔電話・FAX〕 541-0442

**春の天文教室  
月面10の月面探訪**

時 5月18日(土) 19時～21時  
定 30人(先着順)  
内 望遠鏡で月面を探訪(スマホで月面の撮影もできます)  
費 無料 申 当日

**春の天文教室  
月面10の月面探訪**

時 5月18日(土) 19時～21時  
定 30人(先着順)  
内 望遠鏡で月面を探訪(スマホで月面の撮影もできます)  
費 無料 申 当日

**春の天文教室  
月面10の月面探訪**

時 5月18日(土) 19時～21時  
定 30人(先着順)  
内 望遠鏡で月面を探訪(スマホで月面の撮影もできます)  
費 無料 申 当日

**SDGsを学んで感じてポイントGET エスキューブ  
埼玉県公式スマートフォンアプリ『S3』**

エスキューブ 利用無料 ※通信料はかかります

〔SDGsってなに?〕その疑問を動画や文章・クイズで楽しく理解できるアプリです。詳細は「SDGs エスキューブ」で検索

Android版 iPhone版

**SDGsを学んで感じてポイントGET エスキューブ  
埼玉県公式スマートフォンアプリ『S3』**

エスキューブ 利用無料 ※通信料はかかります

〔SDGsってなに?〕その疑問を動画や文章・クイズで楽しく理解できるアプリです。詳細は「SDGs エスキューブ」で検索

Android版 iPhone版

**児童センターの利用簿記入が不要に  
共通の入館カードを導入**

市内の児童センターで使える「入館カード」を導入します。

利用開始日	児童センター
5月1日(水)	鴻巣・吹上児童センター
7月1日(月)	市内全児童センター

利用方法 初回登録(用紙へ必要事項を記入)後、バーコード読み取りで入退館が可能になります

入退館時にバーコードをかざすだけ

**児童センターで  
子育てサロン  
実施中**

各児童センターでは、未就学児向けの手遊び、絵本の読み聞かせ、リトミック教室などを行う子育てサロンを開催しています。詳細は市HPをご覧ください。市HP▶

**伝える・伝わる支援の専門集団**

株式会社アサヒコミュニケーションズ [アサヒ] Q検索  
埼玉県鴻巣市本町4-3-23 Tel.048-541-5152 www.asahi-com.net

**むつみ行政書士事務所**  
大竹睦美 鴻巣市箕田1257-4

**相続** □父が突然亡くなった。どうしよう…  
□相続人関係が複雑

**遺言** □遺言を作りたいけどどうしたらいいの?  
□何からはじめれば?

0120-623-090  
初回相談無料。携帯電話の方は090-9849-5844まで

草刈り お庭と庭木のお手入れ、人工芝 広告

**お庭のトミー**  
— Oniwa no Tommy —  
お庭の何でもご相談ください。ご相談・見積無料

大変な草刈り致します ¥550～  
庭木のお手入れ致します ¥1,000～  
防草対策もいたします ¥3,000～

ご連絡は携帯まで  
090-2493-1865 担当:富田  
事業所 埼玉県岡岡市西8-7-15 (本社) 03-6206-0630



## 常光小学校閉校式典を開催



3月23日、児童や教職員、保護者、地域の方など約250人が参加し、常光小学校閉校式典が行われました。常光小学校の歴史などを振り返りつつ、並木市長に校旗が返納されました。

最後に参加者全員で校歌の斉唱、バルーンリリースが行われ、150年に及ぶ校史を飾りました。



## のすっ子が大活躍



3月8日、スポーツや芸術のさまざまな分野で優秀な成績を収めた小・中学生が来庁し、大会の結果や感想などを市長と教育長に報告しました。皆さんのますますの活躍を期待しています。

## デジタル学習の作品展



▲教育長賞を受賞した鴻巣西中学校2年生による発表の様子

3月7日、「デジタルのよさを生かして考えや思いを伝えよう」をテーマに、デジタル学習の成果を称える「デジタルによる学習の成果物」の表彰式が市役所で初めて開催され、市内小中学生45人が表彰されました。

## 鴻巣中学校野球部全国の舞台で健闘



3月23～28日に静岡県で開催された全国軟式野球大会に鴻巣中学校野球部が出場し、開催地のチームを相手に健闘しました。試合後、新井琉惺副主将は「全国は個々の能力が高く感じたが手の届かない相手ではない。まずは県大会の優勝を目指します」と力強く答えてくれました。

## 第3回「のすば」を開催



3月3日、せせらぎ公園で第3回「のすば」が開催されました。地域事業者によるブース出展、ワークショップ、キッチンカーのほか、本市メインキャラクターの「ひなちゃん」も登場し、来場した子どもたちを楽しませました。





## 約4千人が疾走 鴻巣パンジーマラソン

3月2日、陸上競技場で鴻巣パンジーマラソン2024が開催されました。

全国から参加した約4千人のランナーは、北風の吹く中、力強い走りで疾走しました。

また、本市出身で市観光大使の服部翔大さんによるランニング教室も開催され、走る際の注意点やアドバイスなどに参加者は耳を傾けていました。



## 市制施行70周年記念 NHK「新・BS日本のうた」公開収録

3月21日、クリアこうのすで市制施行70周年記念として、NHK「新・BS日本のうた」公開収録が行われました。

角川博さん、門松みゆきさん、小林幸子さん、真田ナオキさん、天童よしみさん、西島三重子さん、原田波人さん、パク・ジュニョンさん、美貴じゅん子さん、和田青児さんが名曲の数々を歌い、会場からは大きな拍手が送られました。

放送予定 4月14日(日)19時30分~20時59分(BSプレミアム4K)  
4月21日(日)19時30分~20時59分(NHK BS)



## 100歳! ますますお元気で

100歳を迎えられた大正13年3月生まれの皆さんをお祝いしました。



小淵 ヨシさん  
(袋)



長島 シゲさん  
(上谷)

## ものづくり大学が 卒業製作作品を寄贈



丸太組プレイハウス(つつみ学園)

ものづくり大学建設学科「小野研究室」の皆さんから、公園や児童センターなど、12の施設に16点の製作物の寄贈があり、3月15日に感謝状を贈呈しました。優れた技術とアイデアが融合した作品は、多くの方に親しまれ、利用されています。



# 図書館の催しと講座

■鴻巣中央図書館 (☎541-1075・FAX 541-1019)  
 ■吹上図書館 (☎548-7522・FAX 549-1687)  
 ■川里図書館 (☎569-3030・FAX 569-3031)



## 3館共通

こどもの読書週間 本のお楽しみ袋

時 4月23日(火)～

内 図書館員がテーマで選んだ本やおすすめる本を福袋のようにして貸し出します  
※数がなくなり次第終了

費 無料

申 不要

## 鴻巣中央図書館

大人の社会科見学

時 5月23日(木) 10時～11時30分

定 10人程度(先着順)

内 休館日に図書館内の設備見学や簡単な業務体験をしよう

費 無料

申 5月9日(木) 9時30分以降に電話又は窓口

## 川里図書館

映画会

時 5月12日(日) 14時～16時

対 中学生以上の方

内 映画「栞」(118分)を上映

定 25人(先着順)

費 無料

申 不要

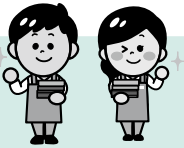

## 司書さんが選ぶ 今月のおすすめ電子図書



◀電子図書館はこちら



書名 死んでも床にモノを置かない。  
 著者 須藤 昌子  
 出版社 株式会社すばる舎



書名 あの日にかえりたい  
 著者 乾 ルカ  
 出版社 実業之日本社



書名 じゅんぴのいらないしぜんあそび  
 はるであそぼう  
 著者 高橋 京子 監修  
 出版社 国土社

## 市民協働

# 花のあるまちづくりに参加しませんか

問合せ 商工観光課花と緑のまちづくり担当(内線3103)

## 花のボランティア「フラワーフレンド」を募集



市では市民協働による「花を活かしたまちづくり」を進めています。花を育てることが好きな方や花壇整備が好きな方、フラワーフレンドとして活動してみませんか。

活動場所	活動日
市役所	毎月第2火曜日
鴻巣駅東口ロータリー	毎月第4火曜日
コスモスふきあげ館周辺	不定期

申込み 市HPの電子申請又は商工観光課窓口

## 花のコミュニティ事業参加団体を募集

市では、公園などの公共施設の花の植栽管理活動を行う団体を支援しています。

対象 市民又は市内在勤・在学の方で構成している団体

補助額 対象経費の3分の2以内(限度35万円)

その他 詳細はお問い合わせください



# 鴻巣にはたのしい催しが盛りだくさん!

## インフォメーション

このコーナーでは、各施設のイベント情報等やこのすシネマ映画情報を紹介しています。詳細は、各施設にお問い合わせください。

### 花と音楽の館かわさと「花久の里」 (☎569-3811)

#### ■ハンギングバスケット教室

時 5月5日(祝・日) 10時~12時  
定 12人 費 3,500円(当日集金)  
申 4月22日(月) 9時以降に電話又は窓口

#### ■コンテナガーデン作りワークショップ

時 5月11日(土) 13時30分~15時30分  
定 12人 費 4,500円(当日集金)  
申 4月22日(月) 9時以降に電話又は窓口

#### ■草餅作り・手打ちうどん体験教室

時 ①5月13日(月) ②5月20日(月)  
※時間はいずれも10時~12時  
定 各日12人

内 ①草餅作り ②手打ちうどん

費 ①700円 ②1,000円(当日集金)

申 4月22日(月) 9時以降に電話又は窓口

#### ■ハンドメイドフラワー・ワークショップ

時 5月25日(土)・6月16日(日) 13時30分~15時30分(全2回)  
定 12人 費 4,500円(当日集金)

申 4月22日(月) 9時以降に電話又は窓口

### ベートーヴェン室内楽曲 全曲演奏会(第12回)

~大作曲家の足跡を辿る全21回の旅~

時 5月18日(土) 14時開演

演奏 アルペリ弦楽四重奏団、ピアノ

費 3,500円

申 電話(随時受付)

### にぎわい交流館「にこのす」 (☎541-2901)

#### ■にこのす料理教室

時 ①5月8日(水) ②5月22日(水)  
※時間はいずれも9時~11時

定 各日3人(先着順)

内 ①海外の料理に挑戦~スペイン編~  
②忙しい方必見! 時短飯を覚えよう!

費 1,000円

申 4月22日(月) 12時以降に電話

#### ■認知症予防体操

時 5月15日(水) 9時~10時

定 16人(先着順)

費 無料

申 4月22日(月) 10時以降に電話

### 産業観光館「ひなの里」 (☎540-3333)

#### ■第14回盆栽展(入場無料)

時 5月10日(金)~12日(日) 9時~17時  
※12日=15時まで

#### ■ミニ盆栽作り体験

時 5月10日(金)~12日(日)

定 午前・午後各5人

※12日=午前のみ

費 700円~1,000円(当日集金)

申 4月22日(月)

~27日(土)に電話

※24日は除く



### このすシネマ映画情報 (☎544-9200)

#### ▼公開中

- ゴーストバスターズ/フローズン・サマー
- オープンハイマー【R15+】
- ゲキ×シネ『天號星』
- 劇場版『名探偵コナン 100万ドルの五稜星(みちしるべ)』

#### ▼公開予定

- 4月19日(金)
  - 陰陽師0
  - 映画 きかんしゃトーマス 大冒険! ルックアウトマウンテンとひみつのトンネル
- 4月26日(金)
  - ゴジラ×コング 新たなる帝国
- 5月10日(金)
  - 劇場版『鬼平犯科帳血闘』
  - 猿の惑星/キングダム

#### 午前十時の映画祭14

4月12日(金)~18日(木)

○「インディ・ジョーンズ/魔宮の伝説」【PG-12】

4月19日(金)~25日(木)

○「インディ・ジョーンズ/最後の聖戦」



\*公開日は変更になる場合があります

## 短歌

検査終え空腹覚えコンビニのおでんの湯気に  
引きよせられぬ 赤見台 栗原 昌子  
初雪に飛び出す吾子は両手あげまつわる  
子犬と声響きあう 広田 豊田 進  
まず薬食事の前後二人して葉飲んだか確認  
しあふ 宮前 成塚 秀夫  
五十年振りに向き合う水彩画絵筆の先に  
鴨の群あり 宮前 成塚うめ子  
生き甲斐は古希からのわが短歌作り三十一  
文字に心を込めて 原馬室 天沼 健治

## 俳句

白梅や上手く鳴らせぬ寺の銅鑼 筑波 石井 敏子  
鳥の声枝に残した柿一つ 宮前 小野 満治  
かわせみが疾風のごとく氷上を 小谷 大澤 義春  
手袋の子と歩道橋渡りけり 郷地 斉藤 一江  
黄一面我が世の春と咲き誇り 大間 田所 英男

## 文芸

応募要領 ①部門名(俳句・短歌) ②作品にはかりがなを付け、必ず楷書で記入 ③住所 ④氏名 ⑤電話番号を明記し、郵送又は直接秘書課へ。応募数は1人1部門2点まで。次回の掲載は広報かがやき7月号で、締切は5月末です。作品は選者が添削して掲載する場合があります。\*「文芸」コーナーは7月号をもって終了します。  
問 秘書課(内線2013)



第14回

# このす花まつりイベント案内



◀市HP

問合せ 商工観光課観光担当・花と緑のまちづくり担当(内線3100)



5月11日(土)~19日(日) 9時~16時

## 馬室会場

ポピー・ハッピースクエア  
(滝馬室587-1付近)



川幅日本一の河川敷に約12.5haの日本一の広さを誇るポピー畑が見渡す限りに広がり、可憐な紫色の麦なでしこもご覧いただけます。また、ステージイベント、フラワーオークション(19日)、模擬店、花・農産物の直売、人力車の乗車体験(有料)などを実施します。

※駐車場有(栽培協力金(募金)として500円)  
※開催期間中8時~17時に会場周辺交通規制を実施



5月18日(土)・19日(日) 9時~16時

## 吹上会場

コスモスアリーナふきあげ  
(明用636-1)周辺

堤防上からは秩父連山や日本一長い水管橋を背景として一面のポピー畑と麦なでしこ畑を見渡すことができます。

※ステージイベント、フラワーオークション、花の直売、模擬店等は馬室会場で開催します

### 同時開催 荒川水管橋見学会

日時 5月18日(土)  
受付 午前の部: 9時~  
午後部: 11時~

対象 小学4年生以上 定員 600人程度(先着順)  
問合せ 県水道企画課(☎048-830-7064)



## 川里会場

花久の里(関新田343)  
問合せ  
花久の里(☎569-3811)



バラまつりは5月26日(日)まで開催

5月11日(土)~19日(日) 9時~16時 ※期間中は休館なし

風情あふれる日本家屋と数多くのバラが咲く華やかな庭園を楽しむことができます。また、サロンコンサート、農産物直売などを実施します。



## 無料シャトルバス運行

各会場開催期間中の土・日曜日は駅と各会場をつなぐ「無料シャトルバス」を運行します。

## フォトイベント開催 5月7日(火)~31日(金)



デジカメ部門とInstagram部門のフォトイベントを開催します。  
詳細はこちら▶



## 鴻巣オープンガーデン



5月11日(土)・12日(日)・18日(土)・19日(日)  
9時30分~16時

鴻巣オープンガーデン「花の環」会員宅23軒の自慢のお庭を公開します。

※オープンは各ガーデンで異なります。詳しくは、公共施設等にて配布の鴻巣オープンガーデンガイドマップ又はQRコードから市HPをご覧ください



## バスツアー

### オープンガーデンバスツアー

日時 5月12日(日)9時30分出発 ※受付9時~  
定員 1コース20人(全4コース・先着順)  
費用 2,500円(昼食代含む) 発着所 市役所敷地内  
申込み 4月23日(火)~30日(火)に電話で商工観光課  
※1グループ4人まで

### 花生産農家見学会

日時 5月19日(日)9時30分出発 ※受付9時~  
定員 1コース20人  
(全3コース・先着順)  
費用 無料 発着所 市役所敷地内  
申込み 4月26日(金)~5月10日(金)に  
電話で商工観光課  
※1グループ4人まで



鴻巣市ソーシャル  
メディア利用してね!



マチイロ  
スマートフォンで  
「広報このす」をチェック!



リサイクル適性  
この印刷物は、印刷用の紙へ  
リサイクルできます。

VEGETABLE  
INK  
この印刷物は環境にやさしい「植物油インキ」を使用しています。

**廃食用油の回収**  
市役所・両支所・公民館・本町コミュニティセンター・市民センター・コミュニティふれあいセンターで、毎日回収しています！※時間は各施設の開所(館)時間

**可燃**=燃やせるごみ  
**不燃**=燃やせないごみ  
**ビン・カン**=ビン類・カン類  
**プラ容器**=プラスチック製容器包装(資源)類  
**資源**=ビン類・カン類・ペットボトル・紙類・布類・衣類  
**ペット**・**紙**・**布**・**衣**=ペットボトル・紙類・布類・衣類  
**蛍光管**・**水銀柱**  
**金属**=金属類

**エリア**  
鴻巣(東)=鴻巣地域高崎線東側 吹上(北)=吹上地域高崎線北側 川里=川里地域  
鴻巣(西)=鴻巣地域高崎線西側 吹上(南)=吹上地域高崎線南側

**公**=真田・常光・あたご・笠原公民館・田間宮・北新宿生涯学習センター  
**吹**=吹上生涯学習センター・吹上児童センター  
**川**=川里生涯学習センター・川里児童センター  
**高**=高齢者福祉センター(白雲荘・コスモスの家・ひまわり荘)  
**福**=総合福祉センター・吹上福祉活動センター  
**ク**=クレアこうのす  
**体**=総合体育館 **陸**=陸上競技場  
**ふ**=コスモスアリーナふきあげ  
**花**=花久の里 **ひ**=ひなの里  
**農**=川里農業研修センター  
**に**=にこのす **天**=天空の里

1	水 先勝	<b>ごみ等</b> 鴻巣(東)=資源、鴻巣(西)=金属、吹上(北)=ペット・紙・布・衣、吹上(南)=ビン・カン・金属、川里=ペット・紙・布・衣 休館日 ひ
2	木 友引	<b>ごみ等</b> 鴻巣(東)=プラ容器、鴻巣(西)=可燃、吹上(北)=可燃、吹上(南)=不燃、川里=プラ容器
3	金 憲法記念日 先負	<b>当番医</b> (内科)佐野医院☎541-2888、(外科)湯本フラワー通りクリニック☎595-1711 <b>当番薬局</b> 黒沢薬局小松店☎540-5454、薬局アポック鴻巣店☎595-2222 休館日 公、公(中)、児、コ、川図、パ、吹、川、高、福、農
4	土 みどりの日 仏滅	<b>当番医</b> (内科)山田ハートクリニック☎540-4180、(外科)大塚医院☎541-0932 <b>当番薬局</b> アイン薬局☎540-3355 休館日 公、公(中)、児、コ、川図、サ、パ、吹、川、高、福、農
5	日 こどもの日 大安	<b>当番医</b> (内科)斎藤内科胃腸医院☎541-4345、(外科)中村医院☎541-1331 <b>当番薬局</b> 島崎薬局☎541-9271 休館日 公(中)、パ、福
6	月 振替休日 赤口	<b>当番医</b> (内科)北鴻巣クリニック☎596-1423、(外科)プライムクリニック☎543-8888 <b>当番薬局</b> ともえ薬局☎542-7500、薬局ティータ北鴻巣店☎595-3688 休館日 公、公(中)、児、コ、川図、パ、吹、川、高、福、農
7	火 先勝	<b>ごみ等</b> 鴻巣(東)=可燃、鴻巣(西)=不燃、吹上(北)=プラ容器、吹上(南)=可燃、川里=可燃 ★フードドライブ実施日 休館日 公、児、コ、川図、高、体、陸、ふ、花、農、天
8	水 仏滅	<b>ごみ等</b> 鴻巣(東)=金属・蛍光管・水銀柱、鴻巣(西)=資源、吹上(北)=ビン・カン・金属・蛍光管・水銀柱、吹上(南)=ペット・紙・布・衣、川里=ビン・カン・金属・蛍光管・水銀柱 休館日 ひ

16	木 赤口	<b>ごみ等</b> 鴻巣(東)=プラ容器、鴻巣(西)=可燃、吹上(北)=可燃、吹上(南)=不燃、川里=プラ容器
17	金 先勝	<b>ごみ等</b> 鴻巣(東)=可燃、鴻巣(西)=プラ容器、吹上(北)=不燃、吹上(南)=可燃、川里=可燃
18	土 友引	<b>休館日</b> サ、パ
19	日 先負	<b>当番医</b> (内科)山口内科クリニック☎541-0215、(外科)星野医院☎542-8911 <b>当番薬局</b> 黒沢薬局駅前店☎544-5500 ★こうのす花まつり 花生産農家見学会バスツアー 休館日 公(中)
20	月 仏滅	<b>ごみ等</b> 鴻巣(東)=不燃、鴻巣(西)=可燃、吹上(北)=可燃、吹上(南)=プラ容器、川里=不燃 休館日 公、児、川図、吹、川、高、農、に
21	火 大安	<b>ごみ等</b> 鴻巣(東)=可燃、鴻巣(西)=不燃、吹上(北)=プラ容器、吹上(南)=可燃、川里=可燃 休館日 コ、活、サ、パ、体、陸、ふ、天
22	水 赤口	<b>ごみ等</b> 鴻巣(東)=金属、鴻巣(西)=資源、吹上(北)=ビン・カン・金属、吹上(南)=ペット・紙・布・衣、川里=ビン・カン・金属 休館日 ひ
23	木 先勝	<b>ごみ等</b> 鴻巣(東)=プラ容器、鴻巣(西)=可燃、吹上(北)=可燃、吹上(南)=不燃、川里=プラ容器 休館日 鴻図、吹図、川図

抜き取ってご利用ください。

# KONOSU

## 広報お知らせ版

9	木 大安	<b>ごみ等</b> 鴻巣(東)=プラ容器、鴻巣(西)=可燃、吹上(北)=可燃、吹上(南)=不燃、川里=プラ容器
10	金 赤口	<b>ごみ等</b> 鴻巣(東)=可燃、鴻巣(西)=プラ容器、吹上(北)=不燃、吹上(南)=可燃、川里=可燃
11	土 先勝	★こうのす花まつり ※5月19日(日)まで ★こうのす花まつり 鴻巣オープンガーデン ※5月12・18・19日も開催 休館日 サ、パ
12	日 友引	<b>当番医</b> (内科)ふたむら内科クリニック☎540-6635、(外科)こうのす共生病院☎541-1131 <b>当番薬局</b> ドラッグセイムス鴻巣薬局☎543-1780、まごて薬局☎580-7603 ★こうのす花まつり オープンガーデンバスツアー
13	月 先負	<b>ごみ等</b> 鴻巣(東)=不燃、鴻巣(西)=可燃、吹上(北)=可燃、吹上(南)=プラ容器、川里=不燃 休館日 公、児、川図、高、農
14	火 仏滅	<b>ごみ等</b> 鴻巣(東)=可燃、鴻巣(西)=不燃、吹上(北)=プラ容器、吹上(南)=可燃、川里=可燃 休館日 コ、陸、ふ、天
15	水 大安	<b>ごみ等</b> 鴻巣(東)=資源、鴻巣(西)=金属・蛍光管・水銀柱、吹上(北)=ペット・紙・布・衣、吹上(南)=ビン・カン・金属・蛍光管・水銀柱、川里=ペット・紙・布・衣 休館日 ひ

24	金 友引	<b>ごみ等</b> 鴻巣(東)=可燃、鴻巣(西)=プラ容器、吹上(北)=不燃、吹上(南)=可燃、川里=可燃
25	土 先負	<b>休館日</b> サ、パ
26	日 仏滅	<b>当番医</b> (内科)吹上共立診療所☎548-3865、(外科)鴻巣血管外科クリニック☎597-5511 <b>当番薬局</b> 薬局アポック鴻巣店☎595-2222
27	月 大安	<b>ごみ等</b> 鴻巣(東)=不燃、鴻巣(西)=可燃、吹上(北)=可燃、吹上(南)=プラ容器、川里=不燃 休館日 公、児、吹図、川図、高、ク、農
28	火 赤口	<b>ごみ等</b> 鴻巣(東)=可燃、鴻巣(西)=不燃、吹上(北)=プラ容器、吹上(南)=可燃、川里=可燃 休館日 コ、吹図、ク、陸、ふ、花、天
29	水 先勝	<b>休館日</b> 吹図、ひ
30	木 友引	<b>ごみ等</b> 鴻巣(東)=プラ容器、鴻巣(西)=可燃、吹上(北)=可燃、吹上(南)=不燃、川里=プラ容器 休館日 吹図
31	金 先負	<b>ごみ等</b> 鴻巣(東)=可燃、鴻巣(西)=プラ容器、吹上(北)=不燃、吹上(南)=可燃、川里=可燃

**県救急電話相談 (大人・小児の相談、医療機関案内)** ☎#7119又は048-824-4199 (24時間対応)

**鴻巣市医師会救急ダイヤル** ☎543-9900 (24時間対応)

**夜間診療所** ☎543-1561  
※熱のある方は事前にご連絡ください

診療日/年末年始を除く平日の19時~22時(受付=19時~21時45分)  
診療科目/内科・小児科 ※軽症の応急処置に限る  
持ち物/保険証・診療費

**休日当番医** 診療時間 9時~正午、13時~17時 (診療内容は事前確認)  
**当番薬局** 開局時間 9時~18時

※防災行政無線(5月)の放送時間 「夕焼け小焼け」(全地域)=18:00

**今月の納税** 納税は手軽でかんたん口座振替

●固定資産税・都市計画税(第1期) ●軽自動車税(全期)  
5月31日までに納めましょう。口座振替の方は前日までに残高をご確認ください。  
納税は便利で安心な口座振替を利用しましょう

# けんこう広場

問合せ/市役所代表(☎541-1321)  
内線番号を伝えてください

## いきいきシニア(介護予防)事業

対象/原則65歳以上 費用/無料 問合せ/介護保険課(内線2672)

	とき	ところ	持ち物・その他
わがまちサロン	ひだまりサロン 5月9・23日(木) 10時~11時30分	本町コミュニティセンター	飲み物・タオル 軽体操 おしゃべりタイム 脳トレゲーム 歌の合唱等
	ほっとサロン 5月1・15日(水) 10時~11時30分	市民センター	
	ふれあいサロン 5月10・24日(金) 13時30分~15時	コミュニティふれあいセンター	
	あいりすサロン 5月1・15日(水) 10時~11時30分	愛里集	
	中央サロン 5月17日(金) 10時~11時30分	中央公民館	
	吹上サロン 5月8・22日(水) 10時~11時30分	吹上生涯学習センター	

※詳細は、各公共施設に設置の介護予防カレンダーをご覧ください



## うんどう教室

費用/無料 申込み/不要 問合せ/鴻巣保健センター(☎543-1561)

うんどう教室	とき	ところ	内容
うんどう教室	5月7・21日(火)	鴻巣宿鞠子公園	内容/肩こり、膝・腰痛、足のつり、尿もれや体力不足などでお悩みの方、自分のペースで楽しく体を動かせる教室です。 参加費/無料 持ち物/飲み物・タオル・運動ができる服装・手袋 ※雨天中止
	5月14・28日(火)	中央児童公園	
	5月14・28日(火)	すずかけ公園	
	5月7・21日(火)	大間公園	
	5月8日(水)	大栄2号公園	
	5月16日(木)	生田塚1号公園	
	5月15日(水)	富士見公園	
	5月9日(木)	新宿第1公園	
5月24日(金)	北新宿生涯学習センター		

## 相談等

費用/無料 問合せ/鴻巣保健センター(☎543-1561)、吹上保健センター(☎548-6252)

	とき	ところ	内容	持ち物・その他
10か月児相談	5月27日(月) 9時30分~10時	鴻巣保健センター	身体計測 育児相談 栄養相談 歯科相談	母子健康手帳 バスタオル オムツ等
2歳児相談	5月17日(金) 9時30分~10時	吹上保健センター		母子健康手帳
パパ・ママクラス	①5月13日(月) ②5月18日(土) 9時30分~12時	鴻巣保健センター	①母子の栄養、歯の衛生・母子の栄養 ②沐浴実習、新生児の保育、産後のメンタルヘルス等	母子健康手帳・筆記用具、飲み物 対象=妊婦・夫など 申込み:4月30日(火)~5月10日(金)9時以降に電話で吹上保健センター
妊産婦オンライン相談	随時	 市HP	お母さんの体や心に関すること 赤ちゃんに関すること 育児に関すること	対象=妊婦、産後1年程度の方 申込み:希望日の2週間前までに吹上保健センターに電話申込み
オンラインマタニティクラス	随時	 市HP	妊娠中の過ごし方、育児の準備、赤ちゃんとの暮らし、産後のココロとカラダのケア等	対象=妊婦(夫等) 申込み:希望日の2週間前までに吹上保健センターに電話申込み
いきいき健康相談(電話相談可)	5月8日(水) ①13時30分 ②14時30分 ③15時30分	鴻巣保健センター	高血圧、糖尿病などの健康・栄養に関する相談を保健師・管理栄養士が受けます	健康診査を受けたことがある方は結果表を持参 申込み:前日までに電話で鴻巣保健センター

# KONOSU

## 広報お知らせ版

# 各種相談

※祝日及び年末年始は実施しません

	とき	ところ	問合せ
①人権相談	5月8日(水) 13時30分~15時30分	クリアこうのす 中会議室	やさしさ支援課(内線3420) ※③④は予約制。⑥⑦⑧は予約優先。①②⑤は予約不要。③④⑤⑧はオンライン相談可(予約制) 詳細はホームページ 
②行政相談	5月13日(月) 10時~12時	市役所本庁舎4階相談室	
③法律相談(弁護士)	月曜日、13時~16時	吹上支所2階会議室	
④法律相談(司法書士)	5月23日(木) 13時~16時		
⑤市民相談	火・水・金曜日、 9時~12時・13時~16時	市役所本庁舎4階相談室	
⑥女性相談	5月2・23日(木) 11時~14時		
⑦性的マイノリティに関する悩み事相談	5月2・23日(木) 14時~15時 ※電話相談可	市役所本庁舎4階消費生活センター	
⑧消費生活相談	月~金曜日 10時~12時・13時~15時30分		
こころの健康相談 ※前日までに各保健センターへ電話予約(電話相談可)	5月15日(水) ①9時30分~③13時30分 5月27日(月) ④14時30分~⑤15時30分 ※各1時間程度	鴻巣保健センター=臨床心理士 吹上保健センター=保健師 鴻巣保健センター=保健師 吹上生涯学習センター=臨床心理士	鴻巣保健センター(☎543-1561) 吹上保健センター(☎548-6252) ※原則1人1回。家族の方からの相談可
不動産無料相談	5月14日(火) 13時~16時	市役所本庁舎2階201会議室	建築住宅課(内線3263) ※前日までに要電話予約
こども家庭相談(ここの集相談員)	月~金曜日 8時30分~17時15分 (電話予約可)	市役所新館1階	子育て支援課(内線2633) (☎541-1894直通) こども家庭センター「この集」
教育相談(電話相談可)	月~金曜日 9時~16時30分	教育支援センター内教育相談室	教育支援センター(☎569-3181)
認知症の相談	月・水曜日 9時~16時	こうのすオレンジダイヤル 市認知症地域支援推進員 (地域包括支援センターこのとり内)	☎596-2283

	とき	ところ	問合せ
Let's教室(適応指導教室)	月~金曜日 9時30分~11時45分	教育支援センター内	教育支援センター(☎569-3181)
教育相談(電話相談可)	月~金曜日 8時30分~17時15分		
(予約優先) 税務相談(税理士)	5月8日(水) 10時~12時、13時~15時	市役所新館2階税務課	税務課(内線2252) オンライン予約はこちら▶ 
生活困窮相談	月~金曜日 8時30分~17時15分	鴻巣市生活困窮者自立相談支援センター(社会福祉協議会 ☎597-2100)	
子育て相談	月~金、8時30分~16時30分	子育て支援センター(生田塚保育所内 ☎542-8281)	
	金曜日、9時~15時	生田塚保育所(☎542-8280)	
	月~金、8時30分~16時30分	子育て支援センター(川里ひまわり保育園内 ☎569-0006)	
	月曜日、9時~15時	川里ひまわり保育園(☎569-0002)	
	月~金、8時30分~16時 土曜日(要予約・面接相談のみ)	子育て支援センター(寺谷保育園内 ☎580-5841)	
	月曜日、9時~15時	馬室保育所(☎542-2697)	
	水曜日、9時~15時	鴻巣保育所(☎542-5353)	
	木曜日、9時~15時	登戸保育所(☎597-1622)	
	第1・3火曜日、9時~12時	吹上富士見保育所(☎548-1803) 園庭開放も行っていきます。	
	第2・4火曜日、9時~12時	鎌塚保育所(☎548-0227) 園庭開放も行っていきます。	
※私立の幼稚園・認定こども園・保育園での育児相談については、市ホームページをご覧ください			

# 鴻巣市 サービス・助成制度一覧

(令和6年4月1日現在)

市では、市民の皆さんの暮らしや団体の皆さんの活動を支援することを目的としたサービス・助成等を実施しています。

手続等の詳細については、担当課へお問い合わせください。

☎ 541-1321 (代表)

## ■ 子育て・教育・文化に関するもの ※記載以外のサービスについては「ひなちゃんの子育て支援ガイドブック」をご覧ください。

名称	対象	サービス・助成内容	問合せ先(内線/電話)
出産・子育て応援給付金	出産応援給付金：妊婦届を提出し面談をされた方 子育て応援給付金：新生児訪問やごんには赤ちゃん訪問を受けた方	出産応援給付金：妊婦1人につき <b>5万円</b> 子育て応援給付金：児童1人につき <b>5万円</b>	子育て支援課(2633)
このとり出産祝金	出生時に市内に住民票がある子どもを養育している方	児童1人につき <b>1万円分の商品券</b>	子育て支援課(2638)
国民健康保険出産育児一時金	出産した国民健康保険の被保険者が属する世帯の世帯主	<b>50万円</b>	国保年金課(2655)
早期不妊検査費及び不育症検査費助成金	不妊検査及び不育症検査開始時の妻の年齢が43歳未満の夫婦	助成対象者の自己負担額(限度額あり・1夫婦1回)	子育て支援課(548-6252)
子育て支援このす乗合タクシー利用券支給	1か月児、4か月児等各健康診査受診対象乳幼児の保護者	各健康診査により異なります	
低所得世帯の妊婦に対する初回産科受診料助成	市町村民税非課税世帯・生活保護世帯に属する妊婦	受診した妊娠判定に要した費用(1回の妊娠につき限度額 <b>1万円</b> )	障がい福祉課(2678)
1か月児健康診査助成金	1か月児健康診査を受診した乳児の保護者	限度額 <b>4,000円</b> (乳児1人につき1回)	
小児慢性特定疾病手術見舞金	小児慢性特定疾病手術を受けた子ども又はその保護者	<b>10万円</b> (手術を受けた日の属する年度につき1回)	子育て支援課(2636)
児童扶養手当	父母の離婚や死亡などにより、父又は母と生計を同じくしていない子どもを養育している方、子どもを養育している方で一定の障がいがある方	所得に応じて異なります 医療費一部負担金の助成(所得制限あり)	
ひとり親家庭等の医療費の支給	交通事故により死亡、又は重度障害となった方に養育されていた小学校、中学校、高等学校等に在学中の児童又は生徒	年額 <b>6万円</b>	自治振興課(3115)
交通遺児等奨学金	私立幼稚園の入園に要する費用の調達が困難な保護者	限度額 <b>5万円</b>	保育課(2641)
私立幼稚園入園準備金貸付	高等学校、大学又は専修学校への入学が確定である方の保護者で入学準備金の調達が困難な方	高等学校、専修学校(高等課程)：限度額 <b>20万円</b> 大学、専修学校(専門課程)：限度額 <b>40万円</b>	学務課(3320)
入学準備金貸付金	高等学校、大学又は専修学校へ入学決定又は在学中の方で、経済的な理由により学資の支出が困難な方	高等学校、専修学校(高等課程)：月額 <b>1万円</b> 大学、専修学校(専門課程)：月額 <b>2万円</b>	
奨学資金の貸与	小学校又は中学校に就学し、又は就学を予定している児童生徒の保護者で、要綱に規定された要件のいずれかに該当する方	学用品費、通学用品費、学校給食費等の援助	中学校給食センター(543-5333)
就学援助費の支給	当該年度の4月1日に県外私立高等学校等へ入学した生徒の保護者で、教育委員会が定める所得基準を満たす方	<b>10万円</b> (対象生徒1人につき1回)	
県外私立高等学校等入学金補助金	18歳に達する日以後の最初の3月31日までの間にある子どもから数えて3人目以降の児童生徒の保護者	給食費の免除(市外の学校に通う児童生徒の保護者には給食費相当額を支給)	保育課(2646)
多子世帯給食費保護者負担軽減事業	奨学金の貸与を受けて保育士資格を取得し、新たに市内の民間保育施設に雇用された保育士	当該保育士が奨学金の返済に要する費用(限度額年額 <b>18万円</b> )	スポーツ課(3381)
保育士奨学金返済支援事業費補助金	要綱に定める関東大会以上のスポーツ大会に出場する個人・団体	出場する大会により異なります(1年度につき1回)	

## ■ 保健・福祉・医療に関するもの ※記載以外のサービスについては「障がい福祉ガイドブック」「高齢者福祉関連サービス一覧」「介護保険の各種サービス」等をご覧ください。

名称	対象	サービス・助成内容	問合せ先(内線/電話)
難病患者手当	指定難病医療受給者証、指定疾患医療受給者証又は小児慢性特定疾病医療受給者証の交付を受けた方	月額 <b>1,000円</b>	障がい福祉課(2678)
紙おむつ等の支給	身体障害者手帳又は療育手帳をお持ちの方、難病患者の方	月額 <b>3,000円</b> を上限とした現物又はおむつ代相当額	
障害児(者)生活サポートサービス利用料の助成	身体障害者手帳、療育手帳、精神障害者保健福祉手帳をお持ちの方、難病患者の方	30分当たり <b>475円</b> (18歳未満の方 <b>250円</b> )(所得制限あり) 年間上限利用時間：150時間	障がい福祉課(2692)
福祉タクシー利用券又は自動車燃料券の支給	身体障害者手帳1・2級、療育手帳A・A、精神障害者保健福祉手帳1・2級の方	福祉タクシー利用券：年間最大 <b>10,000円</b> 自動車燃料券：年間最大 <b>8,400円</b>	
難聴児補聴器購入費の助成	両耳の聴力レベルが25デシベル以上で、身体障害者手帳の交付の対象とならない難聴児	算定基礎額の2/3の額	障がい福祉課(2692)
難聴者補聴器購入費助成事業	両耳の聴力レベルが40デシベル以上で、身体障害者手帳の交付の対象とならない方(18歳以上)	1回 <b>4万円</b>	
在宅高齢者等配食サービス	在宅で安否確認及び栄養改善が必要な65歳以上の高齢者のみの世帯等で、自ら食事の調達及び調理が困難な方	月曜日から日曜日の間で、1日当たり1食(自己負担額 <b>500円</b> )	介護保険課(2672)
重度要介護高齢者紙おむつ等の支給	65歳以上の要介護4・5と認定された方、要介護3で排尿排便が全介助の方又は3か月を超えて入院している介護状態が同程度の方	月額 <b>3,000円</b> を上限とした現物又はおむつ代相当額	
ひとり歩き高齢者みまもりグッズの配布	介護保険被保険者のうち認知症等により道に迷う可能性がある方	蛍光ステッカー、キーホルダー等	指定の見守りサービスを利用した際の利用料の全部又は一部(限度額月額 <b>2,000円</b> )
高齢者あんしんみまもりサービス	65歳以上の一人暮らし又は65歳以上の方のみの世帯で日常生活に不安のある方	指定の見守りサービスを利用した際の利用料の全部又は一部(限度額月額 <b>2,000円</b> )	
こどもの予防接種(定期予防接種)	市ホームページでご確認ください	法に基づく予防接種で公費負担(無料)	健康づくり課(2656)
おとなの予防接種(定期予防接種)	市ホームページでご確認ください	季節性インフルエンザ：自己負担額 <b>1,500円</b> 高齢者の肺炎球菌感染症：自己負担額 <b>2,500円</b>	
市が独自で助成する予防接種に係る助成	おたふくかぜ、帯状疱疹その他予防接種により異なります	無料	健康づくり課(2658)
風しんの追加的対策事業に係る抗体検査及び予防接種	昭和37年4月2日～昭和54年4月1日までに生まれた男性で、予防接種を受ける必要があると認められた方	再接種の実費相当額(限度額あり)	
造血細胞移植後定期予防接種ワクチン再接種費用助成金	造血細胞移植による免疫低下等により効果が期待できないと医師に診断された方で、任意で再接種を受ける方	自己負担額 <b>400円</b>	健康づくり課(2655)
成人歯科健康診査	40歳以上の方	骨髄等の提供に係る通院等の日数に2万円を乗じて得た額(限度額 <b>14万円</b> )	
骨髄移植ドナーの助成費	日本骨髄バンクが実施する骨髄バンク事業において骨髄等を提供した方で、他の助成金の交付を受けていない方	簡易1日人間ドック： <b>27,000円</b> 一般人間ドック：検査料の70/100(限度額 <b>27,000円</b> ) 1年度につき1回	国保年金課(2654)
人間ドック受診料の助成	30歳以上の国民健康保険の被保険者又は後期高齢者医療被保険者	検査料の70/100(限度額 <b>28,000円</b> ) 1年度につき1回	
脳ドック検査料の助成	35歳以上の国民健康保険の被保険者又は後期高齢者医療被保険者	<b>5万円</b>	国保年金課(2655)
葬祭費の支給	国民健康保険の被保険者又は後期高齢者医療被保険者の葬儀を執り行った方	<b>3,000円</b> (3歳以上中学生以下 <b>1,500円</b> ) 1年度につき1泊	
保養施設利用料金の助成	国民健康保険の被保険者又は後期高齢者医療被保険者		

## ■ 安全・環境に関するもの

名称	対象	サービス・助成内容	問合せ先(内線/電話)
防災ラジオの有償貸与	世帯主の方、市内事業者、自主防災組織、自治会及び町内会	1台につき <b>3,000円</b>	
家具転倒防止器具等購入費補助金	家具転倒防止器具等を購入又は設置した世帯	家具転倒防止器具等を購入又は設置した経費4,000円以上のものの1/2(限度額 <b>5,000円</b> )	危機管理課(2213)
自転車乗車用ヘルメット購入費補助金	市内の販売協力店でSGマーク等安全基準を満たした自転車乗車用ヘルメット(3,000円以上)を購入する方	購入時に2,000円引き	自治振興課(3115)
住宅等防犯対策補助金	市内の住宅、店舗等及び事業所において、対象となる防犯対策を実施する方(市内の販売店で購入・設置したものに限る)	補助対象経費の1/2(限度額 <b>1万円</b> )	自治振興課(3116)
犯罪被害者等見舞金	犯罪行為により死亡した方の遺族又は傷害を受けた方	遺族見舞金： <b>30万円</b> 傷害見舞金： <b>10万円</b>	自治振興課(3116)
スズメバチの巣駆除補助金	登録駆除業者が駆除したスズメバチが営巣していた建物又は土地の所有者、居住者又は管理者等	駆除に要した費用の1/2(限度額 <b>1万円</b> )	環境課(3126)
住宅用省エネルギー設備設置費補助金	居住する住宅に住宅用省エネ設備を設置する方	設備により限度額が異なります	
省エネ家電製品買換え促進事業補助金	居住する住宅の省エネ家電製品(電気冷蔵庫)を買換えた方	補助対象経費の1/5(限度額あり)	
生ごみ処理機器購入費補助金	コンポスト容器、EMボカシ容器、処理機を購入した方	購入金額の1/2(限度額あり)	
家庭雑排水処理事業補助金	補助対象区域内において、既存単独処理浄化槽又はくみ取便槽から処理対象人員10人以下の浄化槽又は高度処理型浄化槽へ転換する方	設置内容により異なります	環境課(3128)

## ■ 産業に関するもの

名称	対象	サービス・助成内容	問合せ先(内線/電話)
特別栽培米等使用事業者奨励金	飲食店営業又は菓子製造業を営み、特別栽培米等を使用した商品を提供する方	特別栽培米等の購入に係る経費の1/2(限度額 <b>3万円</b> 、1年度につき1回)	環境課(594-6311)
企業誘致奨励金	事業所を新設、増設又は移設する企業	施設設置奨励金(限度額 <b>1,000万円</b> ) 雇用促進奨励金(限度額 <b>900万円</b> )	
小規模企業融資	市内に店舗、工場又は事業所を有する小規模企業者	特別小口資金融資： <b>1,000万円以内</b> 中口資金融資： <b>1,000万円以内</b>	商工観光課(3106)
中小企業近代化資金融資	市内に店舗、工場又は事業所を有する中小企業者	運転資金： <b>1,000万円以内</b> 設備資金： <b>2,000万円以内</b>	
がんばる起業家支援補助金	市内で起業をした個人又は起業により設立された会社	補助対象経費の1/2(限度額 <b>15万円</b> )	
事業者連携支援事業補助金	市内で商品の開発・販売、サービス、イベント等を共同で実施する中小企業事業者等で3者以上の個人又は法人によって構成されたグループ	補助対象経費の2/3(限度額あり)	商工観光課(3107)
空き店舗対策事業費補助金	空き店舗を活用して出店する方又は店舗併用住宅の所有者で、要綱に定める条件に該当する方	補助対象経費の1/2(限度額あり)	
中小企業勤労者定期健康診断料補助金	労働安全衛生規則第44条に定める定期健康診断を行う従業員50人未満の中小事業所	従業員一人当たり <b>2,000円</b> (1年につき1回、3年限度)	商工観光課(3101)
直売農産物生産拡大体制整備支援補助金	市内に住所又は事業所を有し、市が整備を進める道の駅農産物直売所への出荷を予定した野菜類の生産拡大を行う農業経営者	補助対象経費の1/2(限度額あり)	道の駅整備プロジェクト(3174)

## ■ 交通・住宅・都市計画に関するもの

名称	対象	サービス・助成内容	問合せ先(内線/電話)
フラワー号特別乗車証の交付	80歳以上の方、妊娠中の方、障害者手帳をお持ちの方、対象乳幼児の保護者	特別乗車証の交付により運賃無料	
運転免許証自主返納サポート事業	令和2年4月1日以後に運転免許証を自主返納した方	コミュニティバス「フラワー号」無料乗車証を交付(有効期間1年)	自治振興課(3116)
デマンド交通(ひなちゃんタクシー)の利用	70歳以上の方、要介護・要支援の認定を受けている方、障害者手帳又は難病の受給者証をお持ちの方、妊娠中の方、未就学児、対象乳幼児の保護者	タクシー料金によって異なります。 ※運転経歴証明書をお持ちの方は、さらに200円引き	
乗合型デマンド交通(こうのす乗合タクシー)利用時の割引	70歳以上の方、要介護・要支援の認定を受けている方、障害者手帳又は難病の受給者証をお持ちの方、妊娠中の方、対象乳幼児の保護者	一般料金から200円引き ※運転経歴証明書をお持ちの方は、さらに100円引き	
自転車駐車場の学生割引	市内7カ所の自転車駐車場を定期利用する学生	定期利用金額から <b>20%割引</b>	自治振興課(3115)
老朽空き家等解体補助金	要綱に定める程度の老朽空家の所有者又は相続人	補助対象経費の1/3(限度額 <b>30万円</b> 、1人1回限り)	建築住宅課(3263)
住宅リフォーム資金補助金	市内業者を利用して居住する住宅をリフォームする方	補助対象経費の5/100(限度額 <b>10万円</b> 、1棟につき1回)	
危険ブロック塀等撤去及び生け垣等設置事業補助金	危険ブロック塀等の所有者、危険ブロック塀等がある土地の所有者等	危険ブロック塀等撤去：限度額 <b>10万円</b> 危険ブロック塀等撤去箇所で行う生垣等の設置：限度額 <b>20万円</b>	建築住宅課(3265)
木造住宅耐震診断の助成	昭和56年以前に建築された地上2階建以下の住宅で、在来軸組工法又は枠組壁工法による戸建て住宅等を所有し居住している方	耐震診断に要した費用の1/2以内の額(限度額 <b>5万円</b> )	
木造住宅耐震改修の助成	木造住宅耐震診断の助成を受けた方で、耐震診断の上部構造評点が1.0未満又は耐震診断で地盤等が安全でないとして診断された方	耐震改修に要した費用の1/5(限度額 <b>20万円</b> 、高齢者等が居住する場合は <b>30万円</b> 、1棟につき1回)	

## ■ その他の補助金等

名称	対象	サービス・助成内容	問合せ先(内線/電話)
結婚新生活支援補助金	令和6年1月1日から令和7年3月31日までに婚姻した39歳以下かつ合計所得金額が500万円未満の夫婦	令和6年4月1日以降に支払った住居費、リフォーム費用、引越費用(限度額 <b>30万円</b> ) (夫婦共に29歳以下にあっては <b>60万円</b> )	やさしさ支援課(3421)
里山ふれあい交流促進事業補助金	福島県金山町の宿泊施設を利用した方	1泊 <b>2,000円</b> (小人 <b>1,500円</b> 、幼児 <b>1,000円</b> 、1年度につき1回2泊まで)	自治振興課(3111)
市民活動補助金	不特定多数の市民の利益増進のために市内を中心に社会貢献活動を行う非営利団体	限度額 <b>15万円</b>	
クラウドファンディング連動型地方創生プロジェクト補助金	クラウドファンディングを活用し、地域の活性化・課題解決等の地方創生に資する事業の計画を有する団体等	寄附金額から寄附募集に係る経費を差し引いた額	総合政策課(2237)
花のコミュニティづくり補助金	地域との連帯に基づき自主的に花いっぱい活動を実施する団体	補助対象経費の2/3以内(限度額 <b>35万円</b> )	商工観光課(3103)

この一覧表は、本市のサービス等の一部を掲載しています。その他のサービス等は、各担当課にお問い合わせください。