



広報このす



かがやき

令和5年

9

月号

No.862

「魂」のラストスターマイン
四尺・三尺・尺玉三百連発!!

鳳凰乱舞

第二十四回

燃えよ！商工会青年部!!

10月7日(土)

糠田運動場
18時開会

このす 花火大会

今月号の
おもな内容
CONTENTS

- 2 市制施行70周年記念キャッチコピーを募集
- 3 10月1日は市民の日～記念事業を実施～
- 4～7 **特集** 地域の発展と子どもたちに夢と希望を届ける花火
- 8 上下水道フェア・スポーツフェスティバルを開催 ほか



スマートフォンで
「広報かがやき」
をチェック!



※ダウンロード無料



鴻巣市ソーシャルメディア
利用してね!



市制施行70周年記念キャッチコピーを募集

問い合わせ／総合政策課企画担当（内線 2236）



本市は、昭和29年に1町5村が合併して、県内17番目の市として誕生し、その後、平成17年に1市2町が合併、令和6年には市制施行70周年を迎えます。

この大きな節目を市民の皆さんとお祝いするとともに、市の魅力や資源を再認識し、未来に向けて夢と希望に満ちた「花かおり 緑あふれ 人輝くまち こうのす」を築くため、キャッチコピーを募集します。

募集テーマ

「花」につつまれ、豊かな「緑」の中で、「人」が輝きながら住み続けることができるイメージ（将来都市像）のものであって、本市への愛着を感じることができ、市制施行70周年記念にふさわしいもの（おおむね20文字以内）。

キャッチコピーの用途

市制施行70周年記念に係る事業で使用するほか、市が記念事業にふさわしい内容であると認めた事業（市民又は団体等が実施する事業を含みます）で使用します。

— 鴻巣市70年の歩み —



◀ 鴻巣駅(昭和20年代)



鴻巣駅(現在)▶

対象／市内在住・在勤・在学又は鴻巣市に関心のある方

募集期間／10月1日(日)～12月15日(金・必着)

応募方法／1回の応募につき1点（制限はありません）とし、市HPの専用申込フォームからWeb申込みか、市役所本庁舎・両支所に備えの専用用紙を郵送・FAX又は同所に設置の回収箱に投函

選考方法／庁内選考委員会で1次審査を実施し、市民投票による2次審査で決定します

結果／市HP等でお知らせします

その他／採用者は令和6年秋に開催予定の記念式典で表彰します



▲市HP

応募にあたっての注意事項

- ・応募作品は、未発表のものとし、第三者の著作権、商標権、その他法律上保護される一切の権利を侵害するおそれのないものに限り、ます。
- ・採用作品に関する権利は、鴻巣市に帰属します。
- ・応募者に係る個人情報、正当な理由なく第三者に開示することはありません。
- ・応募用紙によりいただいた応募作品は、お返ししません。
- ・採用された作品は、令和6年4月1日から令和7年3月31日までの間、市制施行70周年に係る事業等に幅広く使用します。



10月1日は市民の日

～記念事業を実施～

問い合わせ／総合政策課企画担当（内線2238）

本市は平成24年に10月1日を「市民の日」として決めました。

市民の皆さんが、本市に愛着と誇りを持ち、将来を思い描く日として、さまざまな記念事業を実施します。

特別イベント開催



「上下水道フェア in 天空の里」

「スポーツフェスティバルこうのす2023」

※詳細は8ページをご覧ください

「音楽と食の日in花久の里」

※詳細は31ページをご覧ください

「天空の里」入館料無料



とき／9月30日(土)、10月1日(日)

問い合わせ／コウノトリ野生復帰センター

「天空の里」(☎594-6311)

「こうのすシネマ」ポップコーンプレゼント

とき／10月1日(日)

対象／飲食売店で当日座席指定券と市民カードを提示し500円以上利用した方

問い合わせ／生涯学習課文化・文化財担当（内線3340）

塩味・キッズ
サイズだよ



記念ステッカー配布

とき／10月1日(日)

ところ／フラワースタジアム、スケートパーク場、東側管理棟

問い合わせ／上谷総合公園(☎541-8290)



体育施設一部利用料無料

とき／10月1日(日)

対象／市内在住・在勤の方

内容／トレーニング室（総合体育館）、卓球室（コスモスアリーナふきあげ）、インボディ測定（総合体育館・コスモスアリーナふきあげ）

※トレーニング室の利用には、事前に初心者講習受講予約が必要です

問い合わせ／総合体育館（☎543-0101）・コスモスアリーナふきあげ（☎548-3112）

小・中学校給食特別メニュー

とき／小学校＝10月4日(水)又は12日(木)

中学校＝10月4日(水)

内容／小学校では、ひなちゃんをイメージした「ひなちゃんパン」、中学校では、埼玉西武ライオンズの秘伝レシピをもとに、寮で選手が食べている「若獅子カレー」を提供

問い合わせ／中学校給食センター（☎543-5333）

「こうのすシネマ」無料上映会

タイトル／「アダムス・ファミリー（アニメ版）」

とき／10月9日(祝・月) 10時～

ところ／こうのすシネマ多目的ホールA

定員／125人(先着順)

受付方法／当日、劇場窓口・自動発券機でチケットを発券

問い合わせ／生涯学習課文化・文化財担当（内線3340）

「フラワー号」運賃無料



とき／10月14・15日(土・日) 終日

問い合わせ／自治振興課防犯・交通担当（内線3115）



特集

地域の発展と子どもたちに夢と希望を届ける花火

花のまち鴻巣の夜空に咲く

『ドーン』。大きな音とともに秋の夜空に大輪の華が咲き、空を見上げる人々から大きな歓声があがる――

「このす花火大会」は、今年で20回目の節目を迎えることとなりました。打ち上げ発数3千発で始まった平成14年第1回大会から年々規模を拡大し、今年は2万発の花火が打ち上げられます。

本市の目玉イベントのひとつである「このす花火大会」が、市商工会青年部で構成される実行委員と多くのボランティアによって開催されていることはご存じですか。企画・運営から終了後の清掃まで、そのすべてを彼ら自身で行う、全国でも類をみない100%手作りの花火大会となっています。

今月の特集では、「このす花火大会」開催に尽力している実行委員長と花火師の花火大会にかける想いを紹介します。



平成29年10月8日第16回こうのす花火大会
「四尺玉打ち上げ成功の瞬間」

大輪の華

燃えよ! 商工会青年部!!

第20回 こうのす花火大会

日時/10月7日(土) 18時開会

場所/糠田運動場

問い合わせ/こうのす花火大会実行委員会

メール kounosu-hanabi@nifty.com



▲こうのす花火大会
公式HP





このす花火大会実行委員長を務める柳健太郎さん。市商工会青年部に所属し、普段は建設業を営んでいます。

ちに夢と希望を届ける花火

市商工会青年部を中心に市民のボランティアで運営される『このす花火大会』。その第20回目の実行委員長を務めるのが柳健太郎さんです。「実行委員長を務めるのは2度目なんです」と笑いながら話す柳さん。今回5年ぶりに四尺玉を打ち上げることが決まり、平成25年の四尺玉打ち上げ発起人であり、実行委員長長の経験もある柳さんに白羽の矢が立ったそうです。

「1月から準備を始めていますが、今年は人手不足や価格高騰でかなり苦労しています。実行委員は自身の仕事と両立しての準備で大変です。それでも、皆さんからの期待や励ましの言葉で頑張れています」と力強く語ります。花火大会の見どころについて伺うと、予想外の答えが返ってきました。「開催前の準備をしているボランティアの姿を見て欲しい。その姿を知れば、この花火大会の印象が大きく変わると思います。先日も鴻巣中学校の皆さんが観客席のブルーシート作りをしてくださいました。花火大会翌日のゴミ拾いも多くのボランティアがやっ

協力してくれる皆さんに感謝

ているんです」。そこが他の花火大会とは違うと言います。「花火大会は、まちがひとつになるほどのイベントに成長しました。これも準備から片づけまで協力していただいているボランティアのおかげです。この感謝があるからこれまで続けてこられました。大会の影で尽力しているボランティアの姿が花火を見ている皆さんにも伝われば、このす花火大会はもっと発展し、いつまでも続いていくと思います」。



多くのボランティアの手によって花火大会は開催されています（会場設営の様子）。



▲会場設営の動画公開中

このす花火大会のココがすごい！

◆ギネス世界記録に認定された四尺玉

平成26年第13回このす花火大会で打ち上げられた四尺玉が「最大の打ち上げ花火」としてギネス世界記録に認定されました。その重さはなんと約464kg。

◆1分間の尺玉以上の花火打ち上げ数日本一

平成23年第10回このす花火大会で約4分間に尺玉300発・三尺玉2発の計302発の花火が打ち上げられ、日本一に認定されました。



鴻巣駅東口ロータリーに設置されている「四尺玉煙火筒」は、実際に四尺玉打ち上げ時に使用されています。





花火師の神田隆広さん（本家 神田煙火工業(株)・東秩父村）。花火への情熱は人一倍。常に創意工夫をしています。



特集 地域の発展と子どもたち

平成14年第1回このす花火大会から花火を手掛ける神田隆広さんは、江戸時代から続く花火師の家系で、その6代目です。

このす花火大会には商工会のつながりで携わるようになり、「これまで共に成長してきたので、このす花火大会には特別な思いがあります」と思い返すように話します。「地域を盛り上げるために皆さんボランティアでやっていて、私もできることを精いっぱいやっています。みんなで作り上げていくって認識ですね」。共同作業だと神田さんは言い

ます。

花火大会の見どころについて伺いました。「このす花火大会は大きい花火が多いのが特徴です。『鳳凰乱舞（おとりらんぶ）』は全国の花火大会にも負けない大型プログラムになっていきます。それと、音楽コラボは個人的にも好きで、音に合せて花火を打ち上げるタイミングは腕の見せどころですね。四尺玉は川幅日本一の鴻巣ならではの珍しい花火で、他ではそうそう見る

笑顔があふれる花火大会に



花火玉の作業現場では、3人の職人がひとつひとつ丁寧に手作業で製作しています。

ことができない特殊な魅力があります。ぜひ、花火を目で見て味わってほしいです」。

最後に、このす花火大会の今後について伺いました。「花火という文化は、皆さんの理解と協力がないと継続できません。20年続いたというのには本当にありがたいことで、この先もずっと続いてほしいと思っています。笑顔創出をテーマに、時代が変わる中で続けていくためには何が必要か考え、常に花火を進化させていきます。これからも楽しみにしてもらいたいです」。



このす花火大会の最後を飾る「鳳凰乱舞」は迫力満点で圧倒されます。

花火大会豆知識 スターメインって何？

花火大会のフィナーレを飾ることも多い人気のプログラム「スターメイン」。作品名のように見えますが、スターメインは花火の名前ではありません。スターメインは、いわゆる「打ち上げ方法」のことで、「速射連発」の打ち上げ方を指す名称です。数十発から数百発の大規模な連発までもスターメインと呼ばれています。

このす花火大会のスターメイン「鳳凰乱舞」では、四尺玉・三尺玉を含む尺玉300発が打ち上げられます。



私たちの暮らしに欠かせない水道・下水道を楽しく学ぼう

参加費
無料

上下水道フェアin天空の里

とき／10月1日(日) 10時～14時

ところ／コウノトリ野生復帰センター「天空の里」

参加したお子さんに
記念品プレゼント
(先着200人)

パネル展示



マンホール蓋など実物展示



クイズに挑戦



給水体験



新マンホールカード配布



ひなちゃんもやってくる



▲詳細は市HP
をご覧ください

問い合わせ／経營業務課 (内線3193・3194)

ニュースポーツやパラスポーツなどを体験しよう

参加費
無料

スポーツフェスティバルここのす2023

とき／10月8日(日) 9時15分～13時

ところ／陸上競技場

参加した方に
ひなちゃんタオル
プレゼント
(先着200人)

タイムスケジュール どなたでも参加可

9時15分～9時30分	開会式
9時30分～10時10分	ラジオ体操講習会
10時20分～13時	スポーツ体験(ストラックアウト、キックターゲット、グラウンド・ゴルフ、モルック、クライミングウォール、ポッチャ等)
10時30分～11時	ノルディックウォーキング講習会
①11時 (参加券配布10時45分) ②12時 (参加券配布11時45分)	パン取り競争 ※各日先着150人
9時～13時	キッチンカー等の出店、動物ふれあい体験、フワフワスライダー、遊具貸出

ラジオ体操講習会



講習会講師
NPO法人全国ラジオ体操連盟



講師
田村 恵美さん



アシスタント
戸塚 寛子さん

スポーツ
体験

クライミングウォール



※写真はイメージ



▲詳細は市HP
をご覧ください

問い合わせ／スポーツ課市民スポーツ担当 (内線3382)

※当日＝陸上競技場 (☎541-7700)



安定した下水道サービスの持続に向けて

問い合わせ／経営業務課下水道経理担当(内線3194)

本市の下水道事業では、安全で快適な下水道サービスを持続的に提供していくために「鴻巣市下水道事業経営戦略」を策定しています。策定から5年が経過し、見直しの時期を迎えています。

下水道は、衛生的な生活環境を確保し、公共用水域の水質を保全するとともに、浸水被害から人々の生命と財産を守る役割を担っており、私たちが安全で健康な生活を送るうえで欠かせない施設です。

本市の下水道は、昭和48年度に事業を開始し、都市の発展に併せて整備を進めてきました。現在、普及率は約78%となり、快適な都市生活を支え、健全な経済活動の発展に寄与する重要なインフラの一つとなっています。

近年、本市の人口は減少傾向

「豊かな自然と快適で安心な暮らしを未来へつなぐ鴻巣の下水道」

にありますが、転入世帯の増加に伴い多くの住宅が新規に建設されており、多発するゲリラ豪雨等に対応するためにも、引き続き下水道施設の整備を着実に進めていくことが必要です。

一方で、これまで整備してきた下水道施設は最も古いもので約47年が経過しており、今後は施設の調査・点検、修繕・改築費用の増大が懸念されています。

このような状況の中、将来にわたって安定的に下水道サービスを維持していくためには、中長期的な視点に立つて計画的に経営を行

うことが重要です。そこで本市では、持続可能な下水道事業の運営を図るための経営の基本計画として「経営戦略」を作成しています。経営戦略は、10年間を計画期間としており、現状把握や将来予測を行うとともに、経営の目標設定、取組方針、将来の収支計画を取りまとめたものです。

この経営戦略は、市HPで公開しています。皆さんも一緒に本市の下水道事業のことを考えてみませんか。



▲「経営戦略」はこちらからご覧いただけます

▶下水道の役割

下水道は、家庭から排出される汚水をきれいにして、川や海に戻すという大切な役割のほかに、大雨の時などの浸水からまちを守る役割も持っています。

本市の下水道は、雨水と汚水を別々の下水管渠げすいかんきょに集め、汚水は終末処理場できれいにし雨水はそのまま河川などに放流しています。

▶市独自のマンホール蓋

下水道に興味を持ってもらうため、鴻巣市をイメージしたマンホール蓋を数か所設置しています。道を歩くとき、マンホールに少し注目してみてくださいはいかがでしょうか。



▲新デザインマンホール蓋

▶下水道に流さないで

次の場所・ものに注意

- 台所で…油脂類、調理くず、残飯
- 浴室で…毛髪
- トイレで…トイレットペーパー以外の水に溶けないもの
- その他…危険物は流さない

鴻巣市上下水道事業運営審議会(下水道事業)の委員を募集

平成30年度に策定した「鴻巣市下水道事業経営戦略」の見直しにあたり、下水道利用者の皆さんの幅広い意見を伺い、審議していただくため、次のとおり委員を募集します。

対象／次のすべてに該当する方

- 市内在住で応募時の年齢が18歳以上
- 市の付属機関の委員を3つ以上務めていない
- 5回程度の会議に出席できる
- 国又は地方公共団体の議員や職員でない

任期／令和6年2月～令和7年2月 **募集人数**／3人程度

報酬／市の報酬及び費用弁償に関する条例による **選考**／書類選考(結果は11月上旬に通知)

申込み／10月16日(月・必着)までに、経営業務課・両支所に備えの申込書(市HPにもあります)に必要事項を記入し、持参・郵送・FAX・電子メールで経営業務課下水道経理担当(〒365-8601中央1-1・FAX 577-8135・メールkeiei@city.konosu.saitama.jp)



あなたは大丈夫ですか？ 防犯対策

問い合わせ／自治振興課防犯・交通担当（内線 3115）

市内で
犯罪が
急増中



種類	認知件数（1～7月）			
	令和4年	令和5年	増加数	増加率
刑法犯	264件	337件	73件増	+ 27.6%
侵入盗	24件	63件	39件増	+ 162.5%
自転車盗	36件	74件	38件増	+ 105.5%

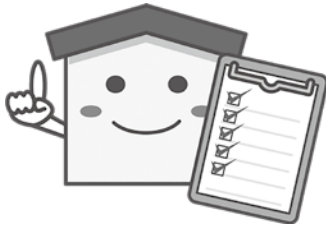

自分の身近な場所から防犯対策を行い、安心して住むことのできるまちづくりに皆さんで取り組みましょう。

令和4年の埼玉県市町村別認知件数・犯罪率によると、鴻巣市の犯罪発生件数は、県内40市中3番目に少なく、他市と比べて安全な市であると考えられます。しかしながら、今年に入り全国で犯罪が増加しており、本市も例外ではありません。特に、侵入盗が多発し、誰もが被害者となり得る可能性があります。大切な財産を守るために防犯対策を強化しましょう。警察庁の資料によると、侵入までに5分以上かかると侵入者の約7割はあきらめ、10分以上かかると侵入者のほとんどはあきらめるといわれています。「侵入に時間をかけさせる」これが侵入をさせない大きなポイントです。

設置する
防犯機器を



モニター付きインターホン、人感センサーライトも有効

カギをかける
習慣をつける

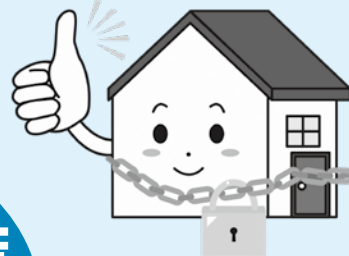

短時間の外出でも必ず施錠

防犯対策の強化を

泥棒にアピール
住民の連携を



ご近所付き合いを大切に。長期間留守にする際は、ご近所や管理人に一声かける

補助錠や
防犯フィルム等
を取り付ける



泥棒が侵入に時間を要するもの

防犯対策を支援します

住宅等防犯対策の補助をしています。詳しくは市HPをご覧ください。お問い合わせください。



埼玉県警発信情報

▼犯罪情報官NEWS



▼Yahoo!防災速報



鴻巣市発信情報

▼警戒情報



ペットはマナーと愛情をもって 正しく飼いましょう

問い合わせ／環境課計画担当（内線 3126）



動物は、私たちの生活をさまざまなかたちで豊かにしてくれる存在です。
このような動物と人が共生したより良い社会を目指して「動物の愛護及び管理に関する法律」が定められており、9月20日～26日は動物愛護週間とされています。
ペットを飼っている方、これから飼おうと思っている方は、もう一度、動物のことを考えてみませんか。
ご近所には、動物が苦手な方もいます。ペットの飼い主は、苦手な方からも理解を得られるように、周りに迷惑や危害を及ぼさないための心くばりとしつけが大切です。
また、動物を捨てることは法律違反になりますので、最後まで愛情と責任をもって飼いましょう。

犬の飼い主さんへ

- ・生後91日以上の子犬は、登録と毎年1回の狂犬病予防注射が法律で義務付けられています。事情により接種が困難な場合は、動物病院で発行された狂犬病予防接種猶予証明書を環境課窓口又は両支所までお持ちください
- ・引っ越しや飼い主の変更、犬が死亡したときは市へ届出が必要です。また、マイクロチップを装着している場合も変更手続きが必要です
- ・鳴き声やにおいなど、他人に迷惑をかけないように飼いましょう
- ・散歩中のふんは飼い主がきちんと始末し、必ず自宅に持ち帰りましょう（犬のふんでお困りの方に啓発用看板を無償で配布しています）

猫の飼い主さんへ

放し飼いにし、線路や道路での事故が多発しています。交通事故や病気からまもるため飼い猫は室内で飼いましょう。

野良猫に困っている人がいます

野良猫にエサを与える場合は、これ以上増えないように不妊去勢手術やゴミの片づけ、トイレのしつけをするなど、ご近所とトラブルにならないよう最後まで責任をもって管理をしましょう。また、野良猫をむやみに傷つけることは犯罪です。
※片耳がカットされている猫は不妊去勢手術が済んでいるしるしです

身元を表示しましょう

飼い犬には鑑札・注射済票、飼い猫には飼い主がわかる首輪や名札など、身元表示や目印になるものを付けましょう。災害時など迷子になったときに役立ちます。

責任をもって飼える頭数の飼育を

子犬や子猫を望まない場合、繁殖防止のための措置を講じることが義務付けられています。適正な飼育が困難となるおそれがある場合は、不妊去勢手術を行いましょう。

「彩の国動物愛護推進員」を募集

県では、動物愛護等の普及啓発を行う「彩の国動物愛護推進員」を11月30日(木)まで募集しています。詳細は、県HPをご覧ください。
問い合わせ／県生活衛生課（☎048-830-3612）

動物愛護展示会を開催

市内の小学生が描いた動物愛護ポスターと長寿犬表彰を受賞した犬の写真を展示します。

時 11月15日(水)～19日(日)

所 クレアこうのす展示コーナー

問 環境課計画担当(内線3126)

犬や猫にお困りの方

犬に関する相談：鴻巣保健所（☎541-0249）

猫に関する相談：県動物指導センター南支所（☎048-855-0484）



申請はお済みですか？ マイナンバーカード

申請が済んでいる方は
お早めに受け取りを

問い合わせ／市民課マイナンバー担当（☎ 541-2500）

マイナンバーカードの申請が済んでいない方、申請手続きに不安のある方、市職員が写真撮影（無料）や申請書類の作成をサポートします。申請にかかる時間は1人10分程度です。ぜひ、ご利用ください。

マイナンバーカード申請サポート会場

会場	窓口時間
市役所本庁舎1階	平日 8:30~17:15
吹上支所	平日 9:00~16:00
公民館、生涯学習センター、市民センター	開館日 9:00~16:00

※12:00~13:00を除く

訪問申請サポートも実施

高齢等の理由でサポート会場に行けない方は、市職員が自宅や職場に訪問して申請をサポートします。詳細はお問い合わせください。



マイナンバーカードの交付状況

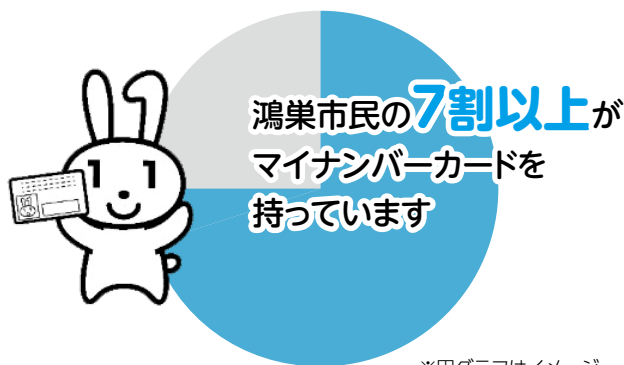

マイナンバーカードがあれば暮らしが便利に

コンビニで証明書取得

現在、証明書の約3割がコンビニで取得されています

平日はもちろん、土日でも
朝6時30分から夜11時まで
取得が可能(年末年始を除く)

保険証利用

服用中の薬や特定健診の情報を確認できます

医療機関でも登録ができ、
医療費控除も簡単にできます

県収入証紙廃止 手数料の支払いがキャッシュレスに

問い合わせ／県収入証紙廃止に関すること＝県出納総務課（☎048-830-5739）

パスポートに関すること＝パスポートセンター（☎577-3948）

10月2日～（予定）
キャッシュレス決済開始

令和5年12月末日
県収入証紙 販売終了

令和6年3月末日
県収入証紙 利用終了

運転免許の更新やパスポート申請等で、県への手数料の支払いに利用している「埼玉県収入証紙」の販売が令和5年12月末に終了し、令和6年3月末で利用ができなくなります。

販売終了に伴い令和5年10月2日(月)（予定）から、県収入証紙で支払っていた手数料は、キャッシュレス決済手段（クレジットカード・電子マネー・コード決済）による支払いが可能になります（令和6年1月からは原則としてキャッシュレス決済のみ）。また、一部手続きは「県電子申請・届出サービス」で電子申請も可能になります。

詳細は県HP（「埼玉県収入証紙廃止」で検索）をご覧ください。

パスポート交付手数料の納付方法

パスポートの受け取り時には国の手数料と県の手数料の両方を納める必要があります。10月2日（予定）以降は、県の手数料をキャッシュレス決済でお支払いできます（令和6年1月からは原則としてキャッシュレス決済のみ）。なお、国の手数料は10月2日以降も収入印紙でのお支払いとなりますので、ご注意ください。



みんなで 地域で 「のすっこ体操」

問い合わせ／介護保険課高齢福祉担当（内線2672）

理学療法士が考案した「のすっこ体操」は、椅子を使い、手首や足首に重りをつけてゆっくり上げ下げをする筋力運動です。高齢者の方でも簡単に組み合わせて、介護予防にとっても効果的です。現在、市内では35団体が活動しています。

市では、地域で楽しく介護予防に取り組みたい方々のサポートを行っています。



緑町ながいき体操クラブの活動風景▶

「のすっこ体操」を始めるには～始めるまでの4ステップ～

①メンバーが集まる場所を用意

地域の皆さんが歩いて行ける場所（集会所など）と椅子を用意

●65歳以上の方が5人以上で、原則週1回以上活動できることが主な条件（詳細はお問い合わせください）

②職員出前講座を受講

のすっこ体操について、実際の道具を使って市職員が説明します

③団体の立ち上げ

はじめの数回は、のすっこ体操サポーターがお手伝いします

④活動スタート

地域の皆さんをどんどん誘って、のすっこ体操を楽しみましょう



団体の登録をすると、おもりを貸し出します

のすっこ体操サポーター 松村さん

新型コロナワクチン秋開始接種追加情報

問い合わせ／市新型コロナワクチンコールセンター（☎0120-110-795）

聴覚障がいの方向けFAX 543-5749

広報8月号でお知らせした「新型コロナワクチン秋開始接種」の追加情報をお知らせします。

接種期間／9月20日(水)～令和6年3月31日(日)

接種医療機関／9月は市内4医療機関（こうのす共生病院・埼玉県済生会鴻巣病院・埼玉脳神経外科病院・ヘリオス会病院）で実施。10月からは、市内各医療機関で実施（詳細は送付する接種券同封の案内又は市HPをご覧ください）

接種対象／生後6か月以上で追加接種可能なすべての方

※8月号では5歳以上とお知らせしましたが、生後6か月～4歳の方も対象になりました

接種回数／前回の接種日から3か月の間隔をあけて1回

使用するワクチン／オミクロン株XBB.1.5対応の1価ワクチン

接種券／○65歳以上の方及び5～64歳の基礎疾患のある方＝順次送付（申請不要）

○生後6か月～64歳の方＝申請があった方に順次送付。申請方法は市HPをご覧ください



市HP

初回接種の使用ワクチン

8月7日から、5歳以上の初回接種（1・2回目）に、オミクロン株対応2価ワクチンが使用可能になりました。また、9月20日(水)以降、オミクロン株（XBB.1.5）の1価ワクチンが生後6か月以上の初回接種で使用可能になります。

努力義務の適用

9月20日(水)以降、初回接種・追加接種ともに、努力義務の対象になる方（接種をお勧めする方）は、以下のとおりです。
・65歳以上の方
・基礎疾患のある方や重症化リスクが高いと医師が認める方
※努力義務であっても接種は個人の任意です



令和6年度保育施設入所のご案内

入所資格／保育を必要とする事由に該当する方（詳細はお問い合わせください）

申込書類／10月2日(月)から保育課・両支所福祉グループで配布（市HPからもダウンロードできます）

受付期間・場所／11月1日(水)～10日(金)に市役所会議室棟1001会議室・両支所福祉グループで受付（土曜・日曜・祝日は受付無し）※市役所受付場所が例年と変更になっています

注意／令和5年度入所申込中の方も、令和6年度入所を希望される場合は申込みが必要です。市外の保育施設入所を希望する場合は、希望保育施設の自治体に締切日等を確認し、本市に申込みください。

問い合わせ／保育課保育担当（内線2642）

令和6年度放課後児童クラブ入室のご案内

入室資格／市内小学校に在学又は入学予定の児童で放課後の支援を必要とする方（詳細はお問い合わせください）

申込書類／10月2日(月)からこども応援課・両支所福祉グループ・各放課後児童クラブで配布（市HPからもダウンロードできます）

受付期間・場所／10月23日(月)～11月10日(金)に入室を希望する放課後児童クラブ（希望クラブが複数ある場合は第一希望のクラブ）で受付 ※こども応援課及び支所では受付しません

注意／令和5年度10月以降入室者のうち、令和6年4月以降も継続して入室を希望する場合は、この受付期間に申し込んでください

問い合わせ／こども応援課放課後児童担当（内線2624）

こども映画フェスティバル 2023 を開催

映画館で初めて作品を鑑賞するお子さんも楽しめる短編作品を上映します。ぜひ、家族で遊びに来てください。

日時／10月22日(日)9時30分～14時

会場／こうのすシネマ多目的ホールA（エルミこうのすアネックス4階）

対象／市内在住の未就学児と家族

費用／無料

定員／各回25組（1組4人まで・定員を超えた場合は抽選・上映スケジュールは右に記載）

申込方法／10月6日(金)17時までに市HPから電子申請（下記QRコード）

その他／当日は、駐車場が大変混雑することが予想されます ※市営駐車場を利用する場合は1時間まで無料、以降30分毎に100円（参加者負担）

問い合わせ／こども応援課計画担当（内線2622）



©やなせたかし／ポップ2012製作：ポップ

上映作品／

それいけ！アンパンマン

リズムでてあそび
アンパンマンとふしぎなパラソル

上映スケジュール／

- ① 9：30～10：00
- ② 10：15～10：45
- ③ 11：00～11：30
- ④ 11：45～12：15
- ⑤ 12：30～13：00
- ⑥ 13：15～13：45

※各回上映10分前から入場開始。係員の指示に従いご入場ください

※上映中は随時入退場可

※来場したお子さんにポップコーンをプレゼント



▲申し込みはこちら





問い合わせ／生涯学習課生涯学習担当（内線3341）



鴻巣市電子図書館では、令和5年7月から雑誌の読み放題を始めました。すでに電子図書館をご利用の方は新規の手続き不要でお楽しみいただけます。

グルメ・クッキング・鉄道・写真・トラベル・ファッションなど、掲載タイトルは100以上。パソコン・スマートフォン・タブレットなど、お好きな端末から閲覧できます。さらにパワーアップした電子図書館をぜひご利用ください。

- ※ご利用にはインターネット環境と閲覧用の端末が必要です
- ※電子図書館での雑誌最新号閲覧は図書館内でのみ可能です（機器のGPS機能をONにしてご利用ください。GPS機能のない端末では最新号をご利用いただけない場合があります）
- ※すべての雑誌タイトルで最新号が提供されているとは限りません
- ※掲載タイトルは予告なく変更となる場合があります
- ※同時に利用できるアクセス数には上限があります。「同時アクセス数を超過しています」というメッセージが表示されたら、時間を置いてお試しください

電子図書館とは？

パソコンやスマートフォンなどで24時間365日書籍を借りて読むことができます。

※市内在住・在学・在勤の方のみ利用できます

タイトル数は？

1万点以上（令和5年7月時点）あります。小説・実用書などを中心に多彩なジャンルを用意しており、絵本もあります。今後も冊数を増やす予定です。

借りられる冊数は？

一度に3冊まで借りることができます（他の人が借りている作品は同時に借りられません）。貸出期間は2週間で、期間満了後は自動で返却されます。



電子図書館の利用には、利用者カードIDとパスワードが必要です。詳細はご利用ガイド（右QRコード）をご覧ください。



ダイリンのご葬儀 事前相談

家族葬内覧会開催

10月9日 月祝 友人同士でもお気軽に！式場内にて実際の祭壇もご覧頂けます。

【個別にご案内】 10:00~11:30 11:30~13:00 13:00~14:30

樹木葬ダイリンの杜のご案内
9月にオープンした「長光寺 華の天庭苑」
樹木葬の仕組みや料金についてご案内いたします。

秋の青空市 9/18(月・祝)

【会場】 鴻巣会館

- 人形&ぬいぐるみ供養祭
【受付】9:00~11:00まで
不燃物の持ち込みはお断りしております。金属類、ガラスケース等の不燃物。
◎供養品は当日の受付となります。
費用 供養の後、「お炊き上げ」をしますのでお気持ち程度のお費をお願いたします。
- 彼岸花束販売
【時間】9:00~15:00
墓地用花束 400円〜
仏壇用花束 1,200円〜

きららテラス ダイリン鴻巣会館 相談ルーム



【埼玉県鴻巣市下忍3326-1】
◎カーナビ入力の際は上記住所をお入れください。

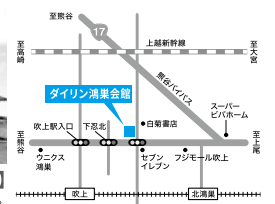

ダイリン ☎ 0120-56-3006
24時間受付 <https://dairininc.co.jp/> ダイリン鴻巣会館 検索



のお知らせ

●問い合わせ●
鴻巣保健センター ☎543-1561、FAX 543-5749
吹上保健センター ☎548-6252、FAX 549-2696
※鴻巣保健センターに車でお越しの方は、市役所
駐車場をご利用ください

9月は健康増進普及月間 食生活改善普及運動実施月間 1に運動 2に食事 しっかり禁煙 最後にクスリ～健康寿命の延伸～

高齢者人口の増加、社会生活環境の急激な変化に伴い、糖尿病・がん・心臓病・脳卒中等の生活習慣病の増加が大きな問題となっています。これらの生活習慣病は日常生活のあり方と深く関連しており、健康の保持や増進のためには、運動習慣の定着や食生活の改善といった健康的な生活習慣の確立が重要です。

厚生労働省では、9月を健康増進普及月間、食生活改善普及運動実施月間とし、総合的な健康づくりを推進しています。「適度な運動」「バランスのよい食事」「禁煙」で健やかな毎を送りましょう。

食生活改善普及運動の取り組み 「食事をおいしく、バランスよく」

主食・主菜・副菜を組み合わせ、からだに必要な栄養素をバランスよくとりましょう

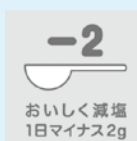

減塩で健康生活

目標は-2g
調理の工夫、買うときの工夫で、おいしくかきこく減塩を



野菜で健康生活

もう一皿加えて、大人が1日に必要な量（350g）を目指しましょう



牛乳・乳製品で健康生活

若い世代でも不足しがちなカルシウムと、たんぱく質をバランスよく

小児インフルエンザ予防接種費用を一部助成

とき／10月1日(日)～令和6年1月31日(水) ※休診日は除く

ところ／市内又は北本市・桶川市・伊奈町の委託医療機関

対象／生後6か月～7歳未満のお子さん

接種回数／2回

費用／病院の接種費用から助成費用（1,000円）を差し引いた額

持ち物／住所・氏名・生年月日が確認できるもの（健康保険証等）、母子健康手帳



鴻巣幼稚園 (本年創立70周年)



《運動会》 10月7日(土) 東小学校々庭・雨天順延
《入園願書配布・幼稚園説明会》 10月13日(金) 15:00～幼稚園教室
《入園願書受付》 11月1日(水) 8:00～

ご見学・ご入園・育児相談等は随時受付けております ☎048-541-0575
HP <https://www.kounosu-kg.com/> Facebook 鴻巣幼稚園 もご覧ください



保健センターからの

大人の発達障がいセミナー ～家族向け～

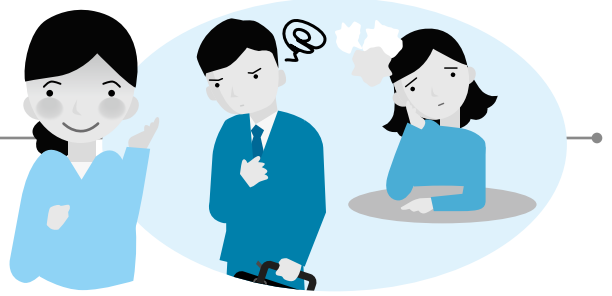

社会に出るようになってから、さまざまな難しさを感じて、「発達障がい」と診断されたり、「発達障がいの傾向があるのでは」と自覚する方がいます。

仕事でミスが多い、話し相手を怒らせてしまう、会話が苦手、衝動的に行動してしまう等、これらの悩みは発達障がいの特性かもしれません。

発達障がいのある方の中には、無理をして周りに合わせようとする中で苦しんでいる方がいます。見過ごさないよう、早めに気づくことが大切です。

とき／10月26日(木) 13時30分～15時30分

ところ／鴻巣保健センター

対象／市内在住の方 定員／20人(先着順)

内容／大人の発達障がいの特性と対応について～家族向け～

※家族に発達障がいの成人の方がいる人向けのセミナーです

講師／丸山美保さん(臨床心理士) 費用／無料

申込み・問い合わせ／10月11日(水) 9時以降に電話で鴻巣保健センター

12月7日(木)に
当事者向けの教室も
開催予定



地図状舌ちずじょうぜつについて

一般的に聞きなれない病名ですが、舌背(舌の表面部分)が世界地図のような模様状に見られる病変です。淡紅色部は白色帯状の縁どりがあり、日によって部位と形が変化するために移動性舌炎とも呼ばれています。食事がしみたりすることもありますが、これは粘膜の表面だけが、ただれたようになることから起こるもので、長く続くこともなく自然と症状がなくなります。

【原因】不明 ※ストレス、ビタミン不足等諸説あります

【症状】多くの場合痛みはありませんが、食事で刺激物がしみたり、ヒリヒリすることがあります。また味覚異常を感じる事があります

【治療】痛みがなければ治療の必要はありません。ただ、真菌感染症が原因の場合があるため、真菌培養検査を行い、陽性反応なら抗真菌薬を使用します。また、陰性なら含嗽(うがい)薬、ステロイド軟膏を使用します

口腔内は清潔にする必要があるため、日常の歯磨きケアはもちろんのこと、専門的な口腔ケアを歯科医療機関で行いましょう。

(北足立歯科医師会)



鴻巣市私立幼稚園・認定こども園協会

ゆめのはなこども園 048-542-1158	大芦こども園 048-548-2365	鴻巣英和こども園 048-542-1500
鴻巣ひかり幼稚園 048-541-3506	吹上中央幼稚園 048-549-0792	めぐみの木こども園 048-541-0878
鴻巣幼稚園 048-541-0575	認定こども園エンゼル幼稚園 048-541-1677	箕田幼稚園 048-596-1371

令和6年度入園願書配布 10月13日(金)～ 入園申込書受付 11月1日(水)～

☺ 詳細につきましては各園にお問い合わせをお願い致します。

広告

市役所新館・本庁舎
所在地 中央1-1-1
電話 5411-1321

市などからの
お知らせ

第1回消費生活セミナー
野菜ソムリエに教わる
家庭での食品ロスを減らすコツ

時 10月12日(木) 14時~15時30分
所 クレアここのす大会議室A
対 市内在住・在勤・在学の方
定 40人程度(先着順)
講師 牧野悦子さん(野菜ソムリエプロ)
費 無料
申・問 10月6日(金)までに電子申請、電話又はFAXでやさしさ支援課(内線3420・FAX577・846)



ご存じですか行政相談週間
10月16日(月)~22日(日)は、行政相談週間です。特設相談所を開設し、年金や生活保護、道路、雇用など、行政の仕事について「分からない」「説明に納得できない」といった相談等に応じます。
時 10月16日(月) 10時~12時
所 市役所本庁舎1階101会議室
他 総務省関東管区行政評価局にも相談可(行政苦情110番0570・090110)
問 やさしさ支援課(内線3421)

青少年子育てふれあい体験事業ボランティアを募集
中学生が乳幼児と親子との触れ合いを通して、いのちの尊さや自身の将来を考えるきっかけとしてもらうための事業を実施しています。未来のパパ・ママになる中学生のための協力者を募集します。
時 10月30日(月) 10時45分~11時35分
所 赤見台中学校
対 00~3歳前後の乳幼児と保護者/中学生にお子さんを抱っこ体験してもらい、子育てについて話す。○サポートスタッフ(育児経験者、子育て支援経験者等)/中学生と親子の間に入りサポートする
申 10月12日(木)までに電子申請又は各子育て支援センター窓口
問 こども応援課計画担当(内線2621)

後期ひなちゃん子育て応援講座
こどもとわたしどちらも大切!自己肯定感を育てるコミュニケーション
子育て中の仲間たちとコミュニケーションのコツを学び、日々の子育てを少し楽にしてみませんか。
時 10月23日~11月13日の毎週月曜日10時~12時(全4回)
所 小学生以下のお子さんがいる方
他 鴻巣保健センター
定 8人(先着順)
問 託児あり(6人・先着順)



学校の先生を募集
市内の小・中学校で先生が不足しています。小学校の教員免許はもちろん、中学校の美術や体育などの実技教科の教員免許をお持ちの方は大歓迎です。
時 勤務日や時間など要相談
所 市内小・中学校のいずれか
対 小・中学校の教員免許がある方(取得見込み含む)
他 月給制。年齢問わず(60歳以上も可)。子育てや介護など、ご家族の都合などによる勤務形態の希望も伺います
申・問 電話で学務課教職員担当(内線3323)

使わなくなった楽器を募集
家庭や企業に眠っている楽器を寄附しませんか。市内の中学校吹奏楽部で使用できる楽器を募集します。
対 ○木管楽器(ピッコロ、フルート、クラリネット等) ○金管楽器(トランペット、トロンボーン等) ○弦楽器(コントラバス等)
他 種類や状態によってはお断りする場合があります。詳細は市HPをご覧ください
申・問 学校支援課(内線3313)

9月21日は世界アルツハイマーデー
国際アルツハイマー病協会が世界保健機関(WHO)と共同で、毎年9月21日を「世界アルツハイマーデー」と制定し、認知症の啓発活動を行っています。
本市でも認知症に関する普及啓発活動を行っています。詳細は、市HPをご覧ください。
問 介護保険課高齢福祉担当(内線2671)



オレンジカフェ

とき	ところ
10月5日(休)	吹上生涯学習センター
10月10日(火)	総合福祉センター
10月27日(金)	川里生涯学習センター
11月2日(休)	あたご公民館
11月14日(火)	総合福祉センター
11月17日(金)	コミュニティふれあいセンター

※時間はいずれも10時~11時30分

アグリ倶楽部会員募集 加入申込金1,000円(税込)で大きな特典
入会・お問い合わせは、むさしのホール鴻巣又はJAさいたま(鴻巣・北本管内)各支店まで

JA葬祭 むさしのホール鴻巣へおまかせください。
地域密着のJAでは一般葬から家族葬まで明瞭・安心なご葬儀を提供しております。
JA葬祭 むさしの村
0120-412-398
JAさいたま / JA葬祭むさしの村 検索

アグリ倶楽部会員募集 加入申込金1,000円(税込)で大きな特典

入会・お問い合わせは、むさしのホール鴻巣又はJAさいたま(鴻巣・北本管内)各支店まで

JA葬祭 むさしのホール鴻巣へおまかせください。
地域密着のJAでは一般葬から家族葬まで明瞭・安心なご葬儀を提供しております。
JA葬祭 むさしの村
0120-412-398
JAさいたま / JA葬祭むさしの村 検索

組合員の皆様へ
むさしのホール鴻巣
鴻巣市役所 ● ドラッグストアセキ ●
17 ● 天神1丁目 ●
鴻巣市中央20-24
県央みずほ斎場まで車で7分

24時間365日対応
安室備
段差の少ないバリアフリー
事前相談無料

体力・筋力アップや認知症予防には はつらつ健康スタジオ

ストレッチ・筋力アップ体操をメインに、栄養・口腔機能向上の講義を含めた総合健康教室です。10月から事前申し込みが不要で複数会場の参加が可能となります。
※開催期間は10月～3月(日時は会場により異なります)

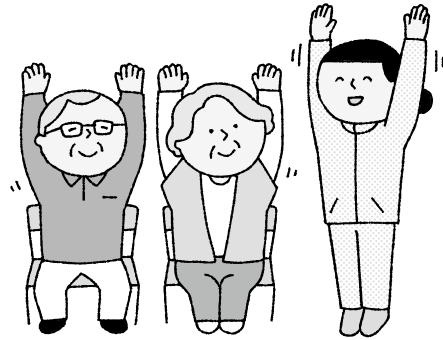

▲市HP

ところ	とき
箕田・あたご公民館 田間宮・吹上・北新宿・川里 生涯学習センター 市民センター 市民活動センター 総合体育館 コスモスアリーナふきあげ 総合福祉センター コスモスの家 吹上福祉活動センター	① 9時20分～10時20分 ② 10時40分～11時40分 (受付は10分前～) ※①②どちらかみの参加
笠原・常光公民館	10時～11時30分

対象 / 市内在住の65歳以上の方

費用 / 無料

持ち物 / 飲み物・タオル・動きやすい服装・会場により上履き

申込み / 当日(会場で受付時に氏名・生年月日・性別・住所・連絡先・本人以外の緊急連絡先と続柄を確認します)

その他 / ○実施日時の詳細は、介護保険課又は各会場に設置の日程表(市HPにもあります)をご覧ください

○体調不良の方や発熱者は参加できません

○会場の収容人数を超えた場合は参加できません

問い合わせ / 介護保険課高齢福祉担当(内線2671)

若年性認知症本人のつどい

11月9日(木) 10時～11時30分

吹上生涯学習センター

若年性認知症の診断後も、地域の中で活き活きと暮らす仲間との交流機会を支援します

申・問 市認知症地域支援推進員(地域包括支援センター)のとり
内・ ☎596・2283

認知症サポーター養成講座

10月19日(木) 14時～15時30分

地域包括支援センター吹上苑

市内在住で認知症の介護をしている方・勉強したい方

定 費 20人程度(先着順) 無料

申・問 地域包括支援センター吹上苑(☎548・8991)

認知症サポーター ステップアップ講座

認知症の人や家族と、その方達を支える地域ボランティアをつなぐ「チームオレンジ」という取組みを実施しています。

「オレンジサポーター」と呼ぶ地域ボランティアを養成する講座を開催します。

11月7日(火) 13時30分～15時30分

市役所本庁舎4階大会議室

対 所 認知症サポーター養成講座を受講したことがある方
定 員 20人(先着順)

山口博さん(認知症サポーター)による講義、オレンジサポーターの役割と活動について

9月26日(火)～10月27日(金)

無料

平日9時～17時に市認知症地域支援推進員(地域包括支援センター)のとり内・☎596・2283

申 費 9月26日(火)～10月27日(金) 平日9時～17時に市認知症地域支援推進員(地域包括支援センター)のとり内・☎596・2283

ルール守って明るく住マイル 違反建築なくそう運動

安全な建築物の普及を図るため、10月13日(金)～27日(金)に建築パトロールを実施します。また、オンラインによる建築関係法令の説明会の実施を予定しています。詳細は県HPをご覧ください。

申 問 建築住宅課建築審査担当(内線3265)

時 間 10月2日(月)～令和6年8月30日(金) ※入居希望の団地に空室が生じた場合に待機者の中から優先順位に応じて入居

他 ○申込み有効期間 申し込み～令和6年9月30日(月) ○現在申込み中の方も、引き続き入居を希望する場合は再度申込みが必要 ○入居資格あり

市営住宅の入居受付

11月7日(火) 13時30分～15時30分

市役所本庁舎4階大会議室

認知症サポーター養成講座を受講したことがある方

20人(先着順)

11月7日(火) 13時30分～15時30分

市役所本庁舎4階大会議室

認知症サポーター養成講座を受講したことがある方

この秋、「大規模多数傷病者受入れ訓練」を実施します。

北里大学メディカルセンターでは、いつ襲ってくるかわからない大災害に備え、大規模多数傷病者受入れ訓練を実施いたします。

日 時 10月9日(月・スポーツの日) 8:30～13:00

場 所 北里大学メディカルセンター(北本市荒井6-100)

協 力 埼玉県・埼玉県央広域消防本部・北本市社会福祉協議会

主催: 北里大学メディカルセンター総務課 ☎048-593-1212(代表)
※訓練については病院広報誌等で報告する予定です。





市役所新館・本庁舎
所在地 中央1-1-1
電話 5411-1321

鴻巣地区地域安全・暴力排除推進総決起大会

時 10月5日(木) 14時~16時
所 クレアこうのす大ホール
地域安全功労表彰、県警察音楽隊の公演等

費 無料
申 不要

問 鴻巣地区防犯協会(☎541-3888)、自治振興課(内線3117)

難病患者手当受給資格の更新

市内在住の県指定難病医療受給者証等をお持ちの方に、月額1,000円の手当を支給します。新しい受給者証等が届いた方は、更新手続きをしてください。

申・問 障がい福祉課障がい福祉担当(内線2678・2617)・吹上支所福祉グループ(☎548・1213)・川里支所福祉グループ(☎569・1111)

受検は義務です 浄化槽定期水質検査

浄化槽は定期水質検査を年1回受検することが義務付けられています。未受検の場合、保守点検業者に

確認し、検査機関に申し込んでください。

検査機関 (一社) 県環境検査研究協会(さいたま市北区土呂町1-504・☎048-778-8700)

他 ○新たに浄化槽を使用する際は、市HP「浄化槽の維持管理について」を確認し、適切な維持管理をしてください。

また、浄化槽の設置、使用開始・休止・廃止、管理者の変更等の場合は、環境課への届出が必要ですが、単独処理浄化槽・くみ取り便槽を使用の方は、合併処理浄化槽への転換を検討してください。公共下水道・農業集落排水の地区内は、それぞれへの接続を検討してください。

問 環境課廃棄物・リサイクル担当(内線3128)



予約制による職業相談・オンライン職業相談を実施

10月以降の月・水曜日17時~19時、第1・3土曜日10時~17時

所 ハローワークプラザ大宮
他 詳細は埼玉労働局HPをご覧ください
問 ハローワークプラザ大宮(☎048-658-1145)

一定基準額以下の年金受給者へ給付金を支給

公的年金の収入等が一定基準額以下の方の生活を支援する年金生活者支援給付金制度があります。対象者

には、日本年金機構よりお知らせが送付されます(9月初旬以降)。

問 給付金専用ダイヤル(☎0570-054092)、大宮年金事務所(☎048-652-3399)

応急手当講習(普通救命講習I)

時 10月21日(土) 9時~12時(受付18時50分)

所 埼玉県中央広域消防本部 鴻巣・桶川・北本市に在住又は通勤で中学生以上の方(再受講可) 30人(先着順)

内 AEDを用いた心肺蘇生法(成人、大出血時の止血方法等)

持 筆記用具
他 WEB講習もあります(スマートフォン等の画面提示で最初の1時間免除)。人工呼吸等の一部実施しない項目があります

申・問 10月14日(土)までに直接又は電話で桶川西分署(☎048-788-0119)

成年後見なんでも相談

成年後見制度について、弁護士・司法書士・社会福祉士がお答えします。

時 10月21日(土) 10時~16時
内 電話相談(☎048-8665・7511・当日のみ)、対面相談(10月18日(水)までに予約)

申・問 県地域包括ケア課(☎048-830-3251)

第21回北足立郡市町人権フェスティバル ~目には見えないけど大切なもの~

多くの人々の交流を促進し、差別や偏見のない、人権が尊重されるまちづくりを目指して「北足立郡市町人権フェスティバル」を開催します。



とき / 10月20日(金) ①12時~15時30分 ②12時45分~15時30分 ※開場=12時
ところ / クレアこうのす (①=小ホール、②=大ホール)
費用 / 無料 申込み / 不要

内容 / ①各市町団体の作品展示・物品販売 ②山崎聡一郎さん(教育研究者、俳優)による講演「みんなで考える、人権のカタチ」 鴻巣和太鼓会による演奏等
問い合わせ / やさしさ支援課(内線3420)

鴻巣典礼センター(自社式場) 県央みずほ斎場(公営式場)



安心の地元業者 エビスヤ葬儀社

地元鴻巣で80年の実績と経験

葬儀のコースは15万円コース~ 5つのコースから選べます

JAほくさい指定業者 鴻巣市商工会指定業者

☎0120-42-5225 鴻巣市人形1-5-15
24時間 365日対応 エビスヤ葬儀社 検索

新型コロナウイルス感染予防対策実施中

広告





抽選でこのとり伝説米をゲット!

～エコチェックサマー 夏の電気使用量を報告しよう～

夏の間、節電に取り組むことができましたか。抽選で「このとり伝説米(2kg)」をプレゼントしますのでご自宅の電気使用量を報告してみましょう。

問い合わせ/環境課計画担当 (内線3125)



用意するもの

7～9月分の電力会社の請求書

請求書に今年と昨年の電気使用量が記載されています

又は

東京電力の「くらしTEPCO」など、WEB上で電気使用量を確認できるサービスへの登録
登録すると過去2年分の使用量を確認できます



報告しよう

次のいずれかの方法で報告 ※報告期限=10月15日(日)

①下のシートに記入して公共施設に提出・郵送

【提出】環境課、両支所窓口
【郵送】環境課(〒365-8601中央1-1)

②メールで報告



市HP内からメールフォームに必要事項を入力し送信(環境課宛)

こちらのシートをコピーするなどして提出

▼今年と昨年の電気使用量(kWh)を記入 ※料金ではありません

	7月	8月	9月	合計
今年	kWh	kWh	kWh	kWh
昨年	kWh	kWh	kWh	kWh

氏名(必須)	
住所(必須)	
電話番号	

※必須事項が未記入の場合は抽選対象になりません



記念品の配付

環境課で抽選を行い、当選者には引換券を郵送します。



このとり伝説米

ハロウィンジャンボ5億円

(1等3億円・前後賞各1億円併せて)

ハロウィンジャンボミニ5千万円

(1等3千万円・前後賞各1千万円併せて)



☆昨年度は1億円以上の当せんが
埼玉県内で2本出ています!

各1枚300円

9月20日(水)2種類同時発売!

発売期間 9/20(水)～10/20(金)

この宝くじの収益金は県内市町村のまちづくりに使われます。

☆お求めは埼玉県内の宝くじ売り場で!

相続登記の申請が義務化
されます
令和6年4月1日から、相続により不動産を取得した方は、その取得を知った日から3年以内に相続登記の申請が必要になります。
問 さいたま地方法務局鴻巣出張所
(0541-0776)
法務局に預けて安心!
自筆証書遺言書保管制度
自筆証書遺言書の保管を法務局に申請できる制度です。
遺言書の紛失、改ざん等を防止できるほか、家庭裁判所の検認手続きが不要となります。
問 さいたま地方法務局供託課
(048-851-1000)

鴻巣市在住、60歳以上、おしごとをお探しの方へ

入会説明会 日程のご案内 **9/21(木) 10/23(日)** 予約不要

《時間》14:00～ 当センターホームページ「Web入会チャネル」で事前に仮会員登録をされた方は14:30～

場所: 鴻巣市中央 29-1 鴻巣市文化センター クレアこうのす ※2か所同時開催。お近くの会場へお越しください。
鴻巣市吹上富士見 3-4-2 吹上ワークプラザ

説明会当日にご登録ができます

ご希望の方は下記をご持参ください

- ①年会費 3,000円 (初年度は月割)
- ②印鑑 ③本人確認書類 (免許証等)
- ④郵便局の記号番号がわかるもの
- ⑤顔写真 (縦3.5cm × 横3cm)



公益社団法人
鴻巣市シルバー人材センター
(鴻巣市関新田 1800 番地 川里農業研修センター内)

TEL048-569-3006

鴻巣市 シルバー



市役所新館・本庁舎
所在地 中央1-1-1
電話 5411-1321

10月は不正軽油撲滅対策強化月間

不正軽油とは、軽油引取税の脱税を目的として、軽油に灯油や重油などを混ぜた燃料や、自動車の燃料として使用される灯油や重油のことをいいます。

「黒煙など通常とは異なる排気ガスを出して走行していた等、不正軽油に関する情報をお持ちの方はご連絡ください。」

問 県税務課 ☎048・830・2658

須田 剋太展
剋太の源流三人展

～大久保喜一・上岡良・須田剋太～

とき／10月7日(出)～14日(出)
10時～17時 (14日＝16時まで)
※10月9日(祝・月)を除く
ところ／吹上生涯学習センター 費用／無料
問い合わせ／生涯学習課文化・文化財担当 (内線3340)

市などからの
お知らせ

ピラティス教室

時 9月21日～10月19日の毎週木曜日
19時30分～20時30分

所 総合体育館

対 16歳以上の方
各日20人(先着順)

内 マット・ピラティス入門
700円

申 総合体育館 ☎543・0101

市バドミントン連盟
初心者バドミントン教室

時 10月7日～12月2日の毎週土曜日
13時30分～16時 (10月21日を除く(全回))

所 コスモスアリーナふきあげ
市内在住・在勤で18歳以上の方

定 20人程度(先着順)
3,000円

申・問 9月29日(金)までに氏名・年齢・住所・電話番号を記載してメールで西田さん(メール tukiagebad@gmail.com・☎090・3225・0874)

秋のすこやかウォーキング

時 10月14日(土) 10時～12時(受付19時30分)

所 コスモスアリーナふきあげ
市内在住・在勤で主治医からの運動制限がない方

定 100人(先着順)
花畑を見ながら歩く
内 無料
持 運動のできる服装・飲み物・タオル

申 不要

問 コスモスアリーナふきあげ ☎548・3112

市バドミントン連盟
市民バドミントン大会

時 10月22日(日) 8時45分～

所 総合体育館
市内在住・在勤・在学の方及び市内の団体が活動している方

内 男女別ダブルスの個人戦
1人1,200円

申・問 9月22日(金)までに連盟HP掲載の申込書に必要事項を記入しメールで高橋さん(tounosubad@gmail.com)

市スポーツ推進委員連絡協議会
いっしょにスポーツ
ポッチャdel交流会

時 11月18日(土) 9時20分～12時(受付19時)

所 コスモスアリーナふきあげ
市内在住・在勤・在学が1人以上いる小学生以上の3人1組のチーム

定 16チーム(先着順)
ニユースポーツのポッチャを楽しむ

内 無料

申 9月20日(水)～10月30日(月)に総合体育館・コスモスアリーナふきあげ窓口又はGoogleフォーム

問 スポーツ推進委員連絡協議会事務局(スポーツ課内・内線3382)



かわさとグラウンドゴルフ
場利用回数券販売開始

9月1日より、施設利用時に使用できる回数券を販売しています。

内 100円券12枚つづり1,000円

問 川里農業研修センター ☎569・1763



ご厚意ありがとうございます

□高橋昭光さんより
ランドセル16個



ご相談・お見積無料
便利屋トータルサービス鴻巣店

- 剪定・伐採・抜根
- 不用品回収・各種解体
- 住まいの修理
- ハウスクリーニング
- アミド・障子・襖
- 引越・荷物運び
- 室内外の簡易作業
- 家具移動・組立

まずはお気軽にお電話ください。(8:00～19:00)
TEL 048 (538) 7874
TEL 080 (5058) 2635
鴻巣市原馬室422-6(担当 くぼた)

きてみてKUMON・すくすくキッズサークル
幼児さん大集合!!

読み聞かせ・歌
カード遊び など

【対象】未就学児(小学生兄弟の入場可)
【日時】10月14日(土) 10:00～11:30
【場所】クリアこうのす 3F大会議室B

参加費無料、参加出入り自由
当日会場でお待ちしております。

【代表者】小野綾子
☎048-541-2936 携帯 090-9317-4354
【所在地】鴻巣市赤見台1-7-11



NPO法人心の子育て支援ハッ

ピーマザー

赤ちゃんの学校

時 9月25日・10月23日・11月27日・12月25日・1月22日・2月26日(月)10時〜12時

所 総合福祉センター

対 プレママ及び乳児の保護者

定 各回5人(先着順)

内 産前産後の不安から、母乳育児や子育ての仕方まで学べます

費 1,000円(保険料等・当日集金)

持 着替え・オムツ・飲み物等

申 各開催日の前日10時までに友永さん(☎090・1213・3044)

寫遊鴻巣

第19回写真展

時 9月29日(金)〜10月3日(火)9時30分〜16時30分 ※初日13時〜、最終日16時まで

所 クレアここのす2階展示コーナー

内 会員による作品52点を展示

問 佐藤さん(☎596・8410)

楽写おいねびか

第11回写真展

時 10月5日(木)〜9日(祝・月)9時〜17時 ※9日15時まで

所 クレアここのす2階展示コーナー

ナ 小さな世界をテーマとした作品等を展示

内 関根さん(☎542・8377)

花久の里

第19回押し花展

時 10月6日(金)〜8日(日)9時〜16時

他 手作りバッグ展も併催

問 山中さん(☎569・2987)

鴻巣ウォーキングクラブ

①平日ウォーク川幅日本一

②秩父札所めぐり

③八百屋お七のゆかり寺めぐり

時 ①10月12日(木)鴻巣宿おおとり公園8時30分集合、道の駅いちの里よしみ12時頃解散(約9km) ②10月29日(日)鴻巣駅改札前7時20分集合、秩父駅16時10分頃解散(約11km) ③11月12日(日)鴻巣駅改札前8時10分集合、栗鴨駅15時頃解散(約9km)

所 ①愛里集、川幅日本一、さくら堤公園 ②横瀬駅、6〜11・13・15番札所 ③駒込駅、駒込富士神社、円乗寺、六義園、美鴨地蔵尊

費 300円(保険料等・当日集金)

持 雨具・飲み物・軽食

申 不要

問 石川さん(☎541・7652)

鴻巣山野草の会

秋の展示会

時 10月13日(金)・14日(土)9時〜16時

所 本町コミュニティセンター

内 秋の山野草と小盆栽約100鉢育て方等の相談に応じます

他 外塚さん(☎090・7282・9514)

NPO法人ARTKIDS.JP

大切な本にブックコートをかけてみよう

時 10月14日(土)10時〜10時45分

所 鴻巣アートの森「もりのえほんかん」(北根1434)

定 各回5人

内 図書館の本のような仕上がりになるよう元図書館司書が丁寧に教えます

費 500円(材料費等・当日集金) 持 高さ32cm以下の本3冊、はさみ、30cmのプラスチック製のさし

他 会場はここのす乗合タクシーの共通乗降場です

申 QRコードから

問 田島さん(☎538・9268)

鴻巣郷土史会

視察研修

時 10月17日(火)勝願寺裏8時集合、16時頃解散

所 上野国一之宮貴前神社、妙義神社、旧小幡城下町、群馬県立博物館

定 若干名

費 7,500円(バス代・昼食代等・当日集金)

申・問 10月5日(木)までに波田野

さん(☎542・7905)

観光ボランティア鴻巣ガイド会

鴻巣歴史再発見ツアー

日光火之番街道を巡る

時 10月21日(土)吹上駅北口9時集合・天空の里12時30分頃解散

所 東暉寺、氷川神社、龍光寺、医王寺、水管橋、天空の里等

定 40人(先着順)

費 100円(保険料等・当日集金)

持 飲み物、弁当(任意)

申 9月21日(木)〜26日(火)10時〜16時に市観光協会(☎540・3333)

問 春田さん(☎080・2162・6204)

埼玉直行政書士会鴻巣支部

相続等無料相談会

時 10月21日(土)10時〜16時

所 市民活動センター

内 相続・遺言・各種許認可申請等

申・問 大竹さん(☎090・9849・5844・要予約)

声の広報

目の不自由な方のために

市内ボランティアグループでは、目の不自由な方のために「広報ここのすかがやき」の音訳CDを作成し、貸し出しています。ご利用ください。

【問】 市ボランティアセンター
電話 597-2100
FAX 597-2102

保険のご相談なら 鴻巣市役所すぐ横の

ベスト保険グループ

自動車保険 火災保険 法人保険
医療保険 死亡保険 など

お気軽にお問い合わせください!

☎ 0120-372-542
平日9:00〜18:00 鴻巣市中央2-7-34

家族葬は 年中無休 安心の24時間対応

鴻巣駅前 鴻巣セレモホール

へお任せください ☎ 0120-16-5940

事前相談、受付中!

お葬儀に関するさまざまな「不安」「ご要望」なんでもご相談ください。ご相談は無料です。まずはお電話でご予約を!

LINE 友達登録も募集中!

セレモの会員制度 さくらさぽーと 会員募集中

多くの割引特典

入会金は1万円のみ

・月々の献立金など一切必要ありません。
・葬社互助会に入会の方もお葬儀にご関係ください。

必要なものが入った安心の定額プラン《家族葬・一般葬・1日葬・火葬式対応》セレモ有明社 公認LINE DeLuxeの友



新日本婦人の会鴻巣支部
子育てひろば

時 10月22日(日) 10時~12時
所 フリースクール「スコレ・ムー
ンライト」(小谷2-1-10)

対 親子
定 25人
内 人形劇や手遊び、読み聞かせ等
費 300円(当日集金)

持 飲み物など
申 不要
問 林さん(☎080・4162・
6082)

川の国さいたまロゲイニング倶
楽部
ロゲイニング大会
〜川幅日本一編〜

時 11月26日(日) 10時30分~15時
30分(受付19時20分)

所 フレアこつす大会議室集合
対 小学生以上の方 ※18歳未満は
保護者同伴

定 170人
内 地図のチェックポイントを探し
て写真を撮り、合計得点を競います。
一人でもチームでも参加できます

費 大人2,000円、高校生500
円、小・中学生200円(保険料等・
事前決済)

持 携帯電話、保険証、筆記用具等
申 11月12日(日)までにQRコード

より
久保村さん(☎09
0・3692・6672)



公民館・児童センター
催しと講座

中央公民館
鴻巣勤労青少年ホーム

所在地 本町3-12-18
電話 542-8403
FAX 543-8002

正しい靴の選び方・履き方
講座

時 10月6日・13日(金) 14時~16
時 市内在住・在勤・在学で15歳以
上の方

定 16人 費 無料
申 9月29日(金) 14時に窓口



かつお節削り体験講座

時 10月26日(木) 10時~11時30分
対 市内在住・在勤・在学の方
9人

内 オリジナルふりかけを作る
費 500円(材料費)

申 10月5日(木) 9時30分に参加
費を添えて窓口

スマホ教室

とき/10月12日(木) ①10時~11時 ②13時~14時
ところ/中央公民館
対象/市内在住・在勤・在学の方 定員/各回8人
内容/①【基礎編】基本操作を学ぶ
②【応用編】Wi-Fiとオンラインサービス
費用/無料
申込み/9月24日(日)~26日(火)に電子申請
又は9月28日(木) 9時30分に中央
公民館窓口



鴻巣児童センター

所在地 本町3-12-24
電話・FAX 541-0442

のびのび親子体操

時 10月4日(水) 10時30分~11時
30分

対 未就学児と保護者
10組(先着順)
費 無料 申 当日

はるついでん
Wi-Fiひなっぴクラブ

時 10月17日(火) 10時~
11時

内 ハロウィンのゲームや工作を楽
しもう。仮装してきてね

費 無料 申 当日

ハロウィンフェスティバル

鴻巣・北新宿・笠原・常光の4つの児童センターで、ハロウィンフェスティバルを開催し
ます!

とき/10月28日(土) ところ/鴻巣・北新宿・笠原・常光児童センター

対象/18歳未満のお子さん(未就学児は保護者同伴)

その他/時間や内容は場所により異なります。

一部の催しは予約(10月8日(日) 10時~)が必要です。

市HPをご覧ください。

問い合わせ/こども応援課(内線2624)、各児童センター



みんなであそぼ!!!運動会
時 10月18日(水) 10時30分~11時
30分
対 未就学児と保護者
10組(先着順)
定 無料 申 当日

やねかべ雨どい専門工事店

お助け!雨漏り再現調査受付中!

☎0120-579-706

やねのたけい

武井板金(株) 鴻巣市天神4-5-67



快適な環境づくりをお手伝いします

白アリ ハチ・その他害虫駆除
アフターサービスも万全です

- 床下換気扇 ■消臭工事
- コウモリ天井裏(消毒・殺菌・清掃)
- 基礎コンクリート補強(アラミド繊維)
- 小動物捕獲

見積・調査
無料

日本ペストコントロール協会 会員

中央住宅消毒

☎(048)541-2821 鴻巣市栄町4-15

詳しくはHPをご覧ください | 中央住宅消毒 | 検索
https://www.chuo-shoudoku.com/

児童発達支援・放課後等デイサービスは
鴻巣市のイストワール鴻巣小松教室へ

面談・体験受付中

Aistoire

☎048-594-6488

鴻巣市小松3丁目10-20



箕田公民館 児童センター

〔所在地〕 稲荷町26-32
 〔電話〕 59610602
 〔FAX〕 59616267

箕田公民館臨時休館

時 9月16日(土)～26日(火)

他 ○図書の出貸・返却はできません
 ○児童センターは開館していません

箕田公民館・児童センター まつり

時 10月28・29日(土・日) 9時30分～15時

内 サークル作品展、芸能発表、みだ縁日、バルーンアート、体験教室、販売など

理学療法士が教える 膝の痛みや肩こり体操

時 10月28日(土) 13時30分～14時30分

対 市内在住・在勤・在学の方
 定 20人 費 無料

らく家事講座(掃除・洗濯編)

時 11月5日(日) 10時～11時30分

対 市内在住・在勤・在学の方
 定 30人 費 無料

申 10月1日(日) 9時30分に窓口

はじめてのオカリナ教室

時 11月24日、12月8・22日(金) 10時15分～11時15分

対 市内在住・在勤の方
 定 20人

費 1,100円(楽器代)

申 10月6日(金) 9時30分に参加費を添えて窓口

あたご公民館 児童センター

〔所在地〕 原馬室3460-1
 〔電話〕 54312665
 〔FAX〕 54312653

あたご公民館・児童センター まつり

時 10月21・22日(土・日) 9時～15時

内 サークル作品展発表、芸能発表、手工芸体験コーナー・販売等

地産地消 本場の中華料理教室

時 11月7日(火) 10時30分～12時30分

対 市内在住・在勤の方
 定 12人

費 850円(材料費)

申 10月11日(水) 10時に参加費を添えて窓口

イスに座ってできるヨガ

時 11月10・17日、12月1・8日(金) 14時～15時(全4回)

対 市内在住・在勤の方(車イス可)
 定 20人 費 無料

申 10月27日(金) 10時に窓口

吹上生涯学習センター 児童センター

〔所在地〕 吹上富士見1-1-1
 〔電話〕 54814726
 〔FAX〕 54912480

紙芝居

時 10月12日(木) 15時30分～16時

対 未就学児と保護者
 費 無料 申 当日

田間宮 生涯学習センター 児童センター

〔所在地〕 登戸149
 〔電話〕 59610137
 〔FAX〕 59712531

はじめてみよう陶芸

時 10月14・28日(土) 13時30分～15時30分(全2回)

対 市内在住・在勤・在学の方
 定 12人

内 長皿を作る

費 1,000円(材料費)

申 9月30日(土) 13時30分に参加費を添えて窓口

0～3才歯磨き教室

時 10月17日(火) 10時30分～11時30分

対 市内在住の3歳以下のお子さん
 と保護者

定 8組

内 パネルシアター、歯磨き指導等

費 無料

申 10月3日(火) 10時30分に窓口

革のキーケース作り

時 10月17日(火) 13時30分～16時

対 市内在住・在勤・在学の方
 定 10人

費 1,400円(材料費)

他 姫路レザーのタンニンなめし革を使用

申 10月3日(火) 13時30分に参加費を添えて窓口

ウォーキング講座

時 10月19日(木) 9時30分～11時30分

対 市内在住・在勤・在学の15歳以上で運動制限のない方
 定 20人

内 ウォーキングの基礎を学ぶ

費 無料

申 10月5日(木) 9時30分に窓口

英語でハロウィンクッキー

時 10月28日(土) 10時～12時

対 市内在住の小学生
 定 10人

費 500円(材料費)

申 10月7日(土) 10時に参加費を添えて窓口

地産地消の寄せ植え教室

時 11月8日(水) 10時～12時

対 市内在住・在勤・在学の方
 定 16人

費 3,000円(材料費)

申 10月11日(水) 10時に参加費を添えて窓口

うちの子「結婚」しないのかしら?

独身のお子様の 結婚支援・孤立化対策

「孫の顔を見れないかも」
 「自分たちがいなくなった後が心配」
 そんな不安に仲人が親身に対応します。
 お気軽にお問い合わせ下さい。

結婚相談所 ムスベル
 TEL:048-640-1001
 さいたま市大宮区下町1-6-2 TS-1ビル7階

広告

介護・看護のこと何でもご相談ください

こうのす共生の家 訪問看護ステーション

TEL 048-577-7711

携帯 080-7269-1777 (緊急時24時間対応可)
 〒365-0054 埼玉県鴻巣市大間3-1-36
 グランシャリオ102

看護師 理学療法士 募集

Genki Group

広告

ゴミの処分に困ったら? **何もしなくて大丈夫**

スタッフが全部片づけます
 遺品整理・生前整理・不用品回収

お電話ください! **リサイクルイズミ**
 ☎0120-961-919

〔鴻巣市・吉見町・行田市〕市役所許可業者
 リサイクルイズミ鴻巣市 検索 株式会社イズミ
 https://gyoda-recycle.com/ 行田市鴻玉4173-2

広告

公民館・児童センター
催しと講座

笠原 公民館 児童センター
所在地 笠原791-11
電話 5411-0261
FAX 5411-0271

おやこ3B体操教室

時 10月4日(水) 10時~11時30分
対 市内在住の乳幼児と保護者
12組24人
内 親子で楽しく身体を動かす
費 無料 申 当日

こども将棋教室

時 10月14日~11月4日の毎週土曜
日10時~11時30分(全4回)
対 市内在住の小・中学生
12人
内 将棋を初歩から学ぶ
費 無料
申 9月30日(土) 10時に窓口

歴史講座
大名と参勤交代

時 10月26日(木) 10時~12時
対 市内在住・在勤の方
20人 費 無料
申 10月12日(木) 10時に窓口

クラフトバッグ作り教室

時 11月1・8・15日(水) 9時30分
~12時30分(全3回)
対 市内在住・在勤の方
12人

内 クラフトテープでバッグを作る
費 1,300円(材料費)
申 10月18日(水) 10時に参加費を添えて窓口

常光 公民館 児童センター

所在地 下谷196-11
電話 5411-2005
FAX 5411-2016

常光公民館・児童センター
まつり展示作品募集

時 12月2・3日(土・日) 9時~15時
対 搬入・搬出を各自で行える方
写真・書・華道・手工芸等
内 ※すぐに展示可能で1.2m×1.8m以内(1人2点まで)
申 10月1日(日)までに窓口へ
の申込用紙に必要事項を記入し同所

子どもバドミントン教室
(秋)

時 10月7日~11月11日の毎週土曜
日9時30分~11時30分(10月28日を
除く全5回)
対 市内在住の小学3~6年生
16人 費 無料
申 9月24日(日) 9時30分に窓口

親子3B体操教室

時 10月12日、11月9日(木) 10時
30分~11時30分
対 市内在住の6か月以上の未就学
児と保護者
定 各回5組

内 ママのためのストレッチタイム
で骨盤や肩腰をケアする
費 無料
申 9月28日(木) 10時30分に窓口

楽しいパン作り教室

時 10月27日(金) 9時30分~12時
30分
対 市内在住・在勤の方
12人
内 メロンパンとチーズスティック
を作る
費 900円(材料費)
申 10月13日(金) 9時30分に参加
費を添えて窓口

北新宿 生涯学習センター
児童センター

所在地 北新宿943
電話 5011-6022
FAX 5011-6023

あかちゃんおはなし会

時 9月28日(木) 10時30分~11時
対 乳幼児と保護者
絵本の読み聞かせや手遊び
費 無料 申 当日

小学生ボルダリング教室

時 10月28日(土) 14時10分~15時
10分 15時30分~16時30分
対 市内在住の小学生※小学1~3
年生は保護者同伴
定 各回10人
内 ボルダリングの初歩を学ぶ
費 無料
申 10月7日(土) 10時に窓口

~企業版ふるさと納税~ 応援ありがとうございます

ARINA株式会社より 教育ICTの推進へ 100,000円
日本フェルト株式会社より コウノトリの里づくり事業へ 500,000円

本市では、地方創生応援税制(企業版ふるさと納税)を通じて民間企業の皆さんからいただいた寄附を活用し、地方創生の取組を推進しています。



問い合わせ/総合政策課企画担当(内線2238)

▲詳細は市HPへ

北本みなみ幼稚園・みなみ絵本のこども園

☆合同園庭開放☆
場所: 北本みなみ幼稚園 園庭
日程: 10/4(水)・10/15(日)
時間: 10:30~12:00
※お申し込みはいりません。

☆北本みなみ幼稚園入園説明会☆
場所: 北本みなみ幼稚園
日程: 9/13(水)・10/11(水) ※両日同じ内容です。
時間: 10:00~11:30
※北本みなみ幼稚園にお電話にてお申し込みください。
学校法人柳瀬学園
北本みなみ幼稚園 ☎048-591-2280

草刈り お庭と庭木のお手入れ、人工芝 広告

お庭のトミー
- Oniwa no Tommy -
お庭の何でもご相談ください。ご相談・見積無料

大変な草刈り致します ¥550~
庭木のお手入れ致します ¥1,000~
防草対策もいたします ¥3,000~

ご連絡は携帯まで
☎090-2493-1865 担当: 富田
事業所 埼玉県白岡市西8-7-15 (本社) 03-6206-0630

まずはお気軽にお電話ください
◎交通事故 ◎相続 ◎離婚 ◎借金など
受付時間 平日10時~17時 ☎048-775-3557

藤木・根岸総合法律事務所
埼玉弁護士会所属
弁護士 藤木孝男・根岸 遼

上尾市上町2-1-34 GPビル5階
上尾駅徒歩7分/駐車場完備
詳しくはWebへ



**川里 生涯学習センター
児童センター**

〔所在地〕 広田3141-11
〔電話〕 501-7122
〔FAX〕 569-1184

おはなしのへや

時 10月4・18日(水) 10時30分～11時
対 乳幼児と保護者
内 本や紙芝居の読み聞かせ
費 無料 申 当日

モバイルプラネタリウム

時 ○10月12日(木) 15時30分～
○10月15日(日) 11時～ ○10月19日(木) 15時30分～ ○10月22日(日) 15時～
対 18歳未満のお子さん(未就学児は保護者同伴)
内 各回10人程度(先着順)
内 ドーム型プラネタリウムで星空探検に出かけよう
費 無料 申 当日

**多肉植物で初めての箱庭
づくりハロウィンVer.**

時 10月17日(火) 14時～15時30分
内 市内在住・在勤の方
対 15人
費 3,000円(材料費)
申 9月26日(火) 10時に参加費を添えて窓口



**ハロウィンのマイシング
クッキーをつくろう**

時 10月22日(日) 10時30分～11時30分
内 市内在住の小・中学生
対 12人
費 800円(材料費)
申 10月1日(日) 10時に参加費を添えて窓口



ひよこちゃんさんぽっかい

時 10月26日、11月2・9日(木) 10時～11時30分(全3回)
内 市内在住の乳幼児と保護者
対 10組
内 体操・お話などで遊ぼう。保護者はアロマグッズ作り挑戦
費 200円(材料費・当日集金)
申 10月12日(木) 10時に窓口

子育てサロン



子育てサロン	とき	ところ
おひさま広場	9月26日(火) 10時30分～12時	吹上 ☎548-4726
pooh	10月5日(木) 10時～11時	あたご ☎543-2665
ほっとたいむ	10月6・20日(金) 10時～12時	田間宮 ☎596-0137
ここにこほっぺ	10月17日(火) 10時～11時30分	常光 ☎541-2005
川里ひなちゃん	10月18日(水) 10時～11時30分	川里 ☎501-7122
みんなであそぼ	10月18日(水) 10時30分～11時30分	鴻巣 ☎541-0442
のびのび広場	10月19日(木) 10時30分～12時	北新宿 ☎501-6022
ひよこちゃん	10月27日(金) 10時～11時30分	笠原 ☎541-0261
子どもの部屋	10月28日(土) 10時～12時	箕田 ☎596-0602

内容/手遊び・読み聞かせ・リミック等 費用/無料
申込み/当日 問い合わせ/各児童センター

あなたの身近にも犯罪が

7月下旬から8月中旬まで

分類	件数	発生場所
窃盗(自動車盗)	3	下忍、小谷、箕田
窃盗(非侵入盗)	5	逆川2丁目、神明、人形4丁目、ひばり野2丁目、大芦
器物損壊	3	吹上富士見4丁目、赤見台2丁目、緑町
窃盗(空き巣)	2	鎌塚5丁目、八幡田
窃盗(出店荒し)	2	宮地5丁目、人形1丁目
窃盗(車上ねらい)	1	吹上富士見1丁目
窃盗(工事場ねらい)	1	本町5丁目
窃盗未遂(出店荒し)	1	宮地3丁目

この情報は、鴻巣警察署・鴻巣地区防犯協会発行の警戒情報によるものです。

問い合わせ/自治振興課防犯・交通担当(内線3115)

ラジオ広報こうのす

(フラワーラジオ・FM76.7MHz)
市政のホットな情報を発信中です。

◎平日	8:30
	12:30
	17:30
◎土・日	10:20
	11:50
	15:50

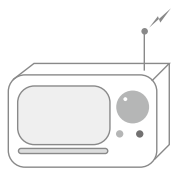

SDGsを学んで感じてポイントGET エスキューブ
埼玉県公式スマートフォンアプリ『S³』



「SDGsってなに?」その疑問を動画や文章・クイズで楽しく理解できるアプリです。詳細は「SDGs エスキューブ」で検索



伝える・伝わる支援の専門集団

株式会社アサヒコミュニケーションズ アサコミ 検索
埼玉県鴻巣市本町4-3-23 Tel.048-541-5152 www.asahi-com.net

広告

ロービジョンフットサル世界選手権 本市出身の岡さんが活躍

8月13日からイギリス・ウォルバーハンプトンで行われたロービジョンフットサル世界選手権に、本市出身の岡晃貴おかしげさんが日本代表主将として出場しました。

日本代表として世界大会で初めて決勝トーナメント進出を果たし、第4位の成績を収めました。

大会後、岡さんは「サッカーを始め、人間として成長させてくれた、ふるさと鴻巣からの応援をいただき、過去最高の成績を残すことができました。今後はロービジョンフットサルの普及や鴻巣から世界で活躍する人材の輩出、スポーツ・パラスポーツが愛されるまちづくりに関わっていきたいです」と話してくれました。岡さんの今後ますますの活躍を期待します。

【ロービジョンフットサルとは】

主に、弱視者（ロービジョン）がプレーするフットサルのこと。ブラインドサッカーとは異なり、アイマスクは装着せず、音の出ないボールを用いて、弱視の選手たちが見えにくい状態のままプレーすることが特徴。



提供：日本ブラインドサッカー協会



▲選手権出発前の8月8日、市民からの応援メッセージが入った日の丸を渡しました。



天空の里来館者5万人達成!!

8月10日、コウノトリ野生復帰センター「天空の里」の来館者が5万人を突破しました。

5万人目となったのは、市内在住の三原美智さん・庸輔くん・慶裕くん・宮澤淳子さんご家族で、こうのとり伝説米や缶バッジなどの記念品が並木市長から贈呈されました。

当施設は、コウノトリのつがい「空」と「花」を飼育しているほか、水辺の生きものなども展示しています。引き続き、皆様のご来館をお待ちしています。

中学生海外派遣の成果を報告

7月23日～30日の8日間、オーストラリアのボーカムヒルズ高校（シドニー近郊）に市内の全8中学校から20人の生徒を派遣し、現地校での授業やホームステイを体験しました。4年ぶりの実施ということもあり、生徒たちは大変温かく迎えられました。

帰国後、8月24日に報告会を行い、並木市長や教育長、学校関係者、保護者などの前で、派遣生徒全員が英語を交え、体験を通しての学びや今後の目標について力強く語りました。



まつりを通して都市間の交流を推進

沼沢湖水まつり(福島県金山町)

8月5・6日、現地に伝わる大蛇退治の再現や、湖水を彩る打ち上げ花火など幻想的な情景が見所のお祭りが開催されました。並木市長が大蛇退治に関連した武者行列に参加したほか、本市の観光物産ブースを出店するなど、友好都市交流を深めました。



横田中丸城主の子孫が本市(旧吹上町)榎戸に移り住み、代々眼科医を営んできたという歴史的なつながりから、昭和57年に金山町と吹上町が友好都市を提携。合併後も友好都市を継続しています。

▲並木市長が軍奉行として大蛇退治に参列

沼田まつり(群馬県沼田市)

小松姫などさまざまな人形を飾った優美華麗な山車や、女性だけで担ぐ天狗みこしが有名です。

8月3日に本市も参加し、交流会を通じて意見交換を行いました。

両市が小松姫に関係することから、平成27年に鴻巣市観光協会と沼田市観光協会及び利根町観光協会が友好交流協定を締結。観光交流を深めています。



あなたに夢を。街に元気を。

宝くじ



(一財)自治総合センターでは、宝くじの社会貢献広報事業として、宝くじの受託事業収入を財源としたコミュニティ助成事業を実施しています。

この度、加美町内会では、宝くじの助成を受けて祭事用品を整備しました。

問い合わせ／自治振興課(内線3113)

1票を大切に！ 高校生が選挙啓発活動を実施



8月1日、鴻巣駅自由通路で鴻巣高校の生徒の皆さんが、埼玉県知事選挙の街頭啓発を行いました。

この活動は、鴻巣高校と締結した連携協力に関する包括協定により実施したもので、行き交う皆さんに笑顔で投票を呼びかけました。

100歳！ ますますお元気で

100歳を迎えられた大正12年8月生まれの皆さんをお祝いしました。これからもどうぞお元気で



石田 静榮 さん
(宮前)



田島 すぎ さん
(本町)



福島 とみ さん
(吹上本町)



図書館の催しと講座

■鴻巣中央図書館 (☎541-1075・FAX 541-1019)

■吹上図書館 (☎548-7522・FAX 549-1687)

■川里図書館 (☎569-3030・FAX 569-3031)



鴻巣中央図書館

■大人の趣味講座 絵手紙体験教室

時 10月11日(水) 14時～16時

定 15人

内 今井富枝さん(日本絵手紙協会公認講師)による絵手紙作成教室

費 無料

申 9月23日(祝・土) 9時以降に電話又は窓口(先着順)

■児童文学作家 指田和さん講演会

時 11月19日(日) 14時30分～16時

所 こうのすシネマ多目的ホールA

対 小学生以上の方

定 80人程度

内 絵本の朗読や絵本についてのエピソードなどの講演

費 無料

申 10月14日(土) 9時以降に電話又は窓口(先着順)

吹上図書館

■バリアフリー映画会

時 10月15日(日) 13時～15時30分

所 吹上生涯学習センター

定 40人

内 「おらおらでひとりいぐも」(138分)

費 無料

他 通常の映画に字幕や音声ガイドを加えて、視覚や聴覚に障がいのある方も楽しめる映画です

申 9月24日(日) 9時以降に電話又は窓口(先着順)

■中学生のおすすめ本

時 9月16日(土)～10月15日(日)

内 吹上北中学校1年生がおすすめ

する本を手作りポップで紹介。

展示本は借りることができます

川里図書館

■こども映画会

時 10月8日(日)14時～15時30分

対 小学生以下のお子さんと保護者

定 25人

内 「ピノキオ」(88分)

費 無料

申 不要(先着順)

■作ってみよう「ライフプラン表」最適な年金受取時期の確認

時 10月14日(土) 10時30分～12時

定 20人

内 石坂廣人さん(2級ファイナンシャルプランナー)による人生設計の考え方やライフプラン表作成の説明

費 無料

他 年金受取前の方向け

申 9月30日(土) 9時30分以降に電話又は窓口(先着順)

■スペシャルおはなし会 トリックオアトリート!

時 10月21日(土)11時～12時

対 小学生以下のお子さん(未就学児は保護者同伴)

定 15人

内 ハロウィンに関する絵本の読み聞かせ、パネルシアターなど

費 無料

申 10月4日(水) 9時30分以降に電話又は窓口(先着順)

今月のおすすめ電子図書

第1位

書名

サッカー(はなぜ11人対11人で戦うのか?)

著者

ルチアーノ・ウェルニッケ

出版社

扶桑社

第2位

書名

花言葉から探せる花屋さんの「花」図鑑

著者

深野 俊幸 監修

出版社

KADOKAWA

第3位

書名

アフタヌーンティーで旅するイギリス

著者

新宅 久起 著・編集

出版社

ダイヤモンド・ビッグ社 / 学研プラス(発売)

こうのすフラワーロード 植栽ボランティアを募集



市では、行政と市民ボランティアが一体となり、花と潤いのあるまちづくりを進めています。

多くの人が行き交うけやき通りの一部を、季節の花のプランターとハンギングバスケットで彩ってみませんか。

とき/10月28日(土) 9時～11時30分

※予備日=10月29日(日)

ところ/市役所敷地内(屋外)

申込み・問い合わせ/10月23日(月)17時までに電話又はメールで商工観光課花と緑のまちづくり担当(内線3103・メールkanko@city.kounosu.saitama.jp)

ハンギングバスケットでコスモスフェスティバルの会場を賑やかに



コスモスフェスティバルの会場に飾るハンギングバスケットを製作しませんか。イベント終了後に作品を持ち帰ることができます。

とき/10月17日(火)

①10時～11時30分 ②13時～14時30分

ところ/コスモスアリーナふきあげ

定員/各回40人(先着順)

費用/2,500円(材料費)※バスケット持参で割引

申込み・問い合わせ/9月27日(水)13時以降に電話でコスモスアリーナふきあげ(☎548-3112)



鴻巣にはたのしい催しが盛りだくさん!

インフォメーション

このコーナーでは、各施設のイベント情報等を紹介しています。詳細は、各施設にお問い合わせください。

文化センター「クレアこうのす」 (☎540-0540)

- 令和5年度 コミュニティ講演会
- 時 11月4日(日)
13時30分～15時(開場=13時)
- 定 150人
- 内 杉本昌隆さん(将棋棋士)による講演「師匠が語る藤井聡太という才能」
- 費 無料
- 申 9月29日(金)10時～10月27日(金)18時まで
にWeb又は電話(先着順)



にぎわい交流館「にこのす」 (☎541-2901)

- 親子稲刈り体験
- 時 10月14日(土)10時～12時
- 所 笠原公民館集合
- 対 親子
- 定 20組
- 費 1,500円(未就学児は500円)
- 他 収穫したお米は、後日受け取ることができます
- 申 9月22日(金)12時以降に電話(先着順)

花と音楽の館かわさと「花久の里」 (☎569-3811)

- 手打ちうどん体験教室
- 時 10月2日(月)10時～12時
- 定 12人
- 費 1,000円(材料費・当日集金)
- 種だんごと寄せ植え教室
- 時 10月15日(日)10時～12時
- 定 12人
- 費 3,500円(材料費・当日集金)
- 田舎まんじゅう作り体験教室
- 時 10月16日(月)10時～12時
- 定 12人
- 費 700円(材料費・当日集金)

【共通事項】

- 申 9月22日(金)9時以降に電話(先着順)

■秋のバラ祭り

- 時 10月14日(土)～22日(日)

■市民の日事業

- 時 10月15日(日)
- 内 「音楽と食の日」クラシックコンサート(無料)、新そば祭り(有料)

こうのすシネマ映画情報 (☎544-9200)

▼公開中

- ホーンテッドマンション
- こんにちは、母さん
- 禁じられた遊び【PG-12】
- 劇場版シティーハンター 天使の涙(エンジェルダスト)
- 映画プリキュアオールスターズF(エフ)
- ミステリと言う勿れ
- グランツーリスモ

▼公開予定

- 9月22日(金)
- ジョン・ウィック：コンセクエンス【R15+】
- 9月29日(金)
- ハント【PG-12】
- 映画『沈黙の艦隊』

午前十時の映画祭13

- 9月15日(金)～28日(木)
- エクソシスト ディレクターズカット版
- 9月29日(金)～10月12日(木)
- ショーシャンクの空に

※公開日は変更になる場合があります

作って食べて健康に！^{しょくかい}食改さんがおすすめする絶品レシピ

監修：鴻巣市食生活改善推進員協議会

豚肉の野菜巻き



野菜を豚肉で巻くことで、ヘルシーなのに満足感のあるメインメニューが出来上がります。疲労回復効果の期待できる豚肉は、脂身の少ないもも肉を使用しても、粉をまぶして焼き、調味料を絡めることで硬くなりすぎず、動物性脂質を控えることができます。いろいろなお野菜を組み合わせせてみてください。

【作り方】

- ①豚もも薄切り肉は包丁でたたいて広げておく
- ②にんじんは長さをいんげんに合わせて1cm角に8本分切る。いんげんは筋をとり、にんじんと一緒に茹でる
- ③豚肉を広げ、片栗粉を薄くふって、にんじんといんげんを乗せ、くるくと斜めに巻く
- ④フライパンに油を入れて中央にし、巻いた豚肉を入れて転がしながら焼き色を付け、合わせておいた調味料Aを加え、味を絡めて火を止める

材料(4人分)

豚もも薄切り肉	8枚
にんじん	1本弱
さやいんげん	16本
片栗粉	大さじ1
しょうゆ	大さじ1
A 酒	大さじ1
砂糖	大さじ1
油	小さじ1

1人分 ◎エネルギー168kcal ◎カルシウム22mg
◎食塩相当量0.7g





秋のひまわり畑を楽しもう

9月下旬～10月上旬 花のオアシス(市民農園「寺谷736」隣)

入園料／無料 駐車場／有(約50台)

夏のイメージの強いひまわりが、花のオアシスでは秋に見頃を迎えます。今年、サニーキッズや大雪山という品種を栽培し、ひまわりとコスモス合わせて約47,000本ご覧いただけます。花のオアシスで秋のひまわりをお楽しみください。



ひまわりの生育状況は市HPからご覧いただけます



問い合わせ／花のオアシス推進運営協議会事務局 (商工観光課内・内線3103)

おおとり祭りに行こう

10月15日(日) 13時～19時15分(歩行者天国)
中山道 人形(深井2丁目交差点)～加美(池元院前)

※交通規制19時15分～20時
本町交差点～鴻神社前交差点

「鴻巣」の名称の由来とも言われている「こうのとりの伝説」をテーマとしたパレード、山車おはやし演奏や街頭パフォーマンスなどが行われます。ぜひお越しください。

※開催時間帯・イベント内容等は予告なく変更となる場合があります

●オープニング セレモニー こうのとりの伝説パレード
13時～14時45分
かねそう輪店～鴻神社～鴻巣宿おおとり公園内

●群馬県沼田市老神温泉 大蛇パレード
14時～16時 歩行者天国内

●まとい振りとはしごり
15時～17時 鴻神社～武蔵野銀行前

●街頭パフォーマンス
14時50分～16時50分 鴻巣宿おおとり公園・群馬銀行前・本町コミュニティセンター前

●山車おはやし演奏(合同演奏)
16時30分～17時 大光銀行付近
17時30分～18時 鴻巣宿おおとり公園内

●ひな市(フリーマーケット・サンマチャリティ)
13時～19時 人形町内

●各商店会等イベント
13時～19時30分 各商店会および町内会

●フラワープレゼントセール
10月13日(金)～15日(日)に各参加店(折込チラシに店名掲載)で2,000円以上お買い上げの方に花の小鉢1つプレゼント

問い合わせ／市商工会 (☎541-1008)



廃食用油の回収 市役所・両支所・公民館・本町コミュニティセンター・市民センター・コミュニティふれあいセンターで、毎日回収しています！※時間は各施設の開所(館)時間

可燃=燃やせるごみ 不燃=燃やせないごみ ビン・カン=ビン類・カン類
 プラ容器=プラスチック製容器包装(資源)類
 資源=ビン類・カン類・ペットボトル・紙類・布類・衣類
 ペット=紙・布・衣=ペットボトル・紙類・布類・衣類 金属=金属類
 蛍光管・水銀柱
 エリア

鴻巣(東)=鴻巣地域高崎線東側 吹上(北)=吹上地域高崎線北側 川里=川里地域
 鴻巣(西)=鴻巣地域高崎線西側 吹上(南)=吹上地域高崎線南側

公=真田・常光・あたご・笠原公民館、田間宮、北新宿生涯学習センター
 吹=吹上生涯学習センター・吹上児童センター
 川(中)=中央公民館
 児=鴻巣・真田・常光・あたご・笠原・田間宮、北新宿児童センター
 コ=コミュニティセンター
 鴻図=鴻巣中央図書館
 吹図=吹上図書館
 川図=川里図書館
 活=市民活動センター
 サ=市民サービスコーナー
 パ=パスポートセンター

吹=吹上生涯学習センター・吹上児童センター
 川=川里生涯学習センター・川里児童センター
 高=高齢者福祉センター(白雲荘・コスモスの家・ひまわり荘)
 福=総合福祉センター・吹上福祉活動センター
 ク=クレアこうのす
 体=総合体育館・陸上競技場・コスモスアリーナふきあげ
 花=花久の里 ひ=ひなの里
 農=川里農業研修センター
 に=にこのす 天=天空の里

1日	当番医 (内科) サンビレッジクリニック鴻巣☎540-0088、(外科) 大塚医院☎541-0932 当番薬局 アイ薬局☎540-0322 ★市民の日 ★上下水道フェアin天空の里 休館日 公(中)
2月	ごみ等 鴻巣(東)=不燃、鴻巣(西)=可燃、吹上(北)=可燃、吹上(南)=プラ容器、川里=不燃 ★フードドライブ実施日 休館日 公、児、川図、高、農
3火	ごみ等 鴻巣(東)=可燃、鴻巣(西)=不燃、吹上(北)=プラ容器、吹上(南)=可燃、川里=可燃 休館日 コ、体、花、天
4水	ごみ等 鴻巣(東)=資源、鴻巣(西)=金属、吹上(北)=ペット・紙・布・衣、吹上(南)=ビン・カン・金属、川里=ペット・紙・布・衣 休館日 ひ
5木	ごみ等 鴻巣(東)=プラ容器、鴻巣(西)=可燃、吹上(北)=可燃、吹上(南)=不燃、川里=プラ容器 休館日 ひ
6金	ごみ等 鴻巣(東)=可燃、鴻巣(西)=プラ容器、吹上(北)=不燃、吹上(南)=可燃、川里=可燃 休館日 ひ
7土	★こうのす花火大会 ★須田剋太展(14日まで) 休館日 サ、パ
8日	当番医 (内科) 河野小児科医院☎541-0146、(外科) 中村医院☎541-1331 当番薬局 島崎薬局☎541-9271 ★スポーツフェスティバルこうのす2023

16月	ごみ等 鴻巣(東)=不燃、鴻巣(西)=可燃、吹上(北)=可燃、吹上(南)=プラ容器、川里=不燃 休館日 公、児、川図、吹、川、高、ク、農、に
17火	ごみ等 鴻巣(東)=可燃、鴻巣(西)=不燃、吹上(北)=プラ容器、吹上(南)=可燃、川里=可燃 休館日 コ、ク、体、天
18水	ごみ等 鴻巣(東)=資源、鴻巣(西)=金属、蛍光管・水銀柱、吹上(北)=ペット・紙・布・衣、吹上(南)=ビン・カン・金属・蛍光管・水銀柱、川里=ペット・紙・布・衣 休館日 ひ
19木	ごみ等 鴻巣(東)=プラ容器、鴻巣(西)=可燃、吹上(北)=可燃、吹上(南)=不燃、川里=プラ容器 休館日 ひ
20金	ごみ等 鴻巣(東)=可燃、鴻巣(西)=プラ容器、吹上(北)=不燃、吹上(南)=可燃、川里=可燃 休館日 ひ
21土	★コスモスフェスティバル(22日まで) 休館日 サ、パ
22日	当番医 (内科) 山田ハートクリニック☎540-4180、(外科) こうほく腎・泌尿器科クリニック☎577-8770 当番薬局 アイ薬局☎540-3355
23月	ごみ等 鴻巣(東)=不燃、鴻巣(西)=可燃、吹上(北)=可燃、吹上(南)=プラ容器、川里=不燃 休館日 公、児、川図、高、農

抜き取ってご利用ください。

KONOSU

広報お知らせ版

9月	当番医 (内科) こうのす共生病院☎541-1131、(外科) こうのす共生病院☎541-1131 当番薬局 まごのて薬局☎580-7603 ごみ等 鴻巣(東)=不燃、鴻巣(西)=可燃、吹上(南)=プラ容器、川里=不燃 休館日 公、公(中)、児、コ、川図、パ、吹、川、高、福、農
10火	ごみ等 鴻巣(東)=可燃、鴻巣(西)=不燃、吹上(北)=可燃・プラ容器、吹上(南)=可燃、川里=可燃 休館日 公、児、コ、川図、高、体、花、農、天
11水	ごみ等 鴻巣(東)=金属・蛍光管・水銀柱、鴻巣(西)=資源、吹上(北)=ビン・カン・金属・蛍光管・水銀柱、吹上(南)=ペット・紙・布・衣、川里=ビン・カン・金属・蛍光管・水銀柱 休館日 ひ
12木	ごみ等 鴻巣(東)=プラ容器、鴻巣(西)=可燃、吹上(北)=可燃、吹上(南)=不燃、川里=プラ容器 休館日 ひ
13金	ごみ等 鴻巣(東)=可燃、鴻巣(西)=プラ容器、吹上(北)=不燃、吹上(南)=可燃、川里=可燃 休館日 ひ
14土	休館日 サ、パ
15日	当番医 (内科) 佐野医院☎541-2888、(外科) プライムクリニック☎543-8888 当番薬局 黒沢薬局 小松店☎540-5454、とんえい薬局☎542-7500 ★おおとり祭り 休館日 公(中)

24火	ごみ等 鴻巣(東)=可燃、鴻巣(西)=不燃、吹上(北)=プラ容器、吹上(南)=可燃、川里=可燃 休館日 コ、体、花、天
25水	ごみ等 鴻巣(東)=金属、鴻巣(西)=資源、吹上(北)=ビン・カン・金属、吹上(南)=ペット・紙・布・衣、川里=ビン・カン・金属 休館日 ひ
26木	ごみ等 鴻巣(東)=プラ容器、鴻巣(西)=可燃、吹上(北)=可燃、吹上(南)=不燃、川里=プラ容器 休館日 鴻図、吹図、川図
27金	ごみ等 鴻巣(東)=可燃、鴻巣(西)=プラ容器、吹上(北)=不燃、吹上(南)=可燃、川里=可燃 ★市民文化祭(29日まで)
28土	休館日 サ、パ
29日	当番医 (内科) 斎藤内科胃腸医院☎541-4345、(外科) 星野医院☎542-8911 当番薬局 黒沢薬局 本店☎541-0301
30月	ごみ等 鴻巣(東)=不燃、鴻巣(西)=可燃、吹上(北)=可燃、吹上(南)=プラ容器、川里=不燃 休館日 公、児、川図、高、農
31火	ごみ等 鴻巣(東)=可燃、鴻巣(西)=不燃、吹上(北)=プラ容器、吹上(南)=可燃、川里=可燃 休館日 コ、体、花、天

県救急電話相談 (大人・小児の相談、医療機関案内) ☎#7119又は048-824-4199 (24時間対応)

鴻巣市医師会救急ダイヤル ☎543-9900 (24時間対応)

夜間診療所 ☎543-1561
 診療日/年末年始を除く平日の19時～22時(受付=19時～21時45分)
 診療科目/内科・小児科 ※軽症の応急処置に際する
 持ち物/保険証・診療費

休日 当番医 9時～正午、13時～17時 (診療内容は事前確認)
 当番薬局 開局時間 9時～18時

※防災行政無線(10月)の放送時間 「夕焼け小焼け」(全地域)=17:00

今月の納税 納税は手軽でかんたん口座振替

●市・県民税(3期) ●国民健康保険税(第4期)
 10月31日までに納めましょう。口座振替の方は前日までに残高をご確認ください。
 納税は便利で安心な口座振替を利用しましょう

けんこう広場

問い合わせ／市役所代表(☎541-1321)
内線番号を伝えてください

いきいきシニア(介護予防)事業

対象／原則65歳以上 費用／無料 問い合わせ／介護保険課(内線2672)

	とき	ところ	持ち物・その他
わがまちサロン	ひだまりサロン 10月12・26日(木) 10時～11時30分	本町コミュニティセンター	飲み物・タオル 軽体操 おしゃべりタイム 脳トレゲーム 歌の合唱等
	ほっとサロン 10月4・18日(水) 10時～11時30分	市民センター	
	ふれあいサロン 10月13・27日(金) 13時30分～15時	コミュニティふれあいセンター	
	あいらずサロン 10月4・18日(水) 10時～11時30分	愛里巢	
	中央サロン 10月6・20日(金) 10時～11時30分	中央公民館	
	吹上サロン 10月11・25日(水) 10時～11時30分	吹上生涯学習センター	

※詳細は、各公共施設に設置の介護予防カレンダーをご覧ください

うんどう教室 費用／無料 申込み／不要 問い合わせ／鴻巣保健センター(☎543-1561)

うんどう教室	とき	ところ	内容
うんどう教室	10月3・17日(火)	鴻巣宿鞠子公園	内容／肩こり、膝・腰痛、足のつり、尿もれや体力不足などでお悩みの方、自分のペースで楽しく体を動かせる教室です 参加費／無料 持ち物／飲み物・タオル・運動ができる服装 ※雨天・熱中症警戒アラート発令時中止
	10月3・17日(火)	大間公園	
	10月10・24日(火)	中央児童公園	
	10月10・24日(火)	すずかけ公園	
	10月11日(水)	大栄2号公園	
	10月12日(水)	新宿第1公園	
	10月18日(水)	富士見公園	
	10月19日(木)	生田塚1号公園	
	10月27日(金)	北新宿生涯学習センター	

北立歯科医師会主催事業

フッ素塗布	とき	ところ	持ち物・その他
フッ素塗布	10月12日(木) 13時～13時40分	吹上保健センター	母子健康手帳・タオル・塗布代金

相談等 費用／無料 問い合わせ／鴻巣保健センター(☎543-1561)、吹上保健センター(☎548-6252)

	とき	ところ	内容	持ち物・その他
10か月児相談	10月30日(月) 9時30分～10時	吹上保健センター	身体計測 育児相談 栄養相談 歯科相談	母子健康手帳 パスポート 申込み:10月16日(月) 以降に電話で吹上保健センター
2歳児相談	10月20日(金) 9時30分～10時	鴻巣保健センター		母子健康手帳 申込み:10月6日(金) 以降に電話で吹上保健センター
5歳児健診	10月19日(木) ①13時30分 ②14時	鴻巣保健センター	問診、計測 小児科医による診察 臨床心理士による発達相談など	母子健康手帳・ 5歳児健診・ 相談問診票 申込み:10月2日(月)～ 6日(金)に電話で吹上保健センター
パパ・ママクラス	①10月10日(火) ②10月17日(火) ③10月28日(土) 9時30分～12時	鴻巣保健センター	①妊娠中の生活と出産・子育て ②母子の栄養・歯の衛生 ③沐浴実習、産後のメンタルヘルス等	母子健康手帳・筆記用具・飲み物 対象は妊婦・夫など 申込み:9月26日(火) 9時以降に電話で吹上保健センター
妊産婦オンライン相談	10月5日(木) ①13時30分 ②14時30分 10月13日(金) ①9時30分 ②10時30分 10月20日(金) ①13時30分 ②14時30分 10月23日(月) ①9時30分 ②10時30分	市HP	お母さんの体や心に関すること 赤ちゃんに関すること 育児に関すること	対象は妊婦、産後1年程度の方 申込み:前日までに電子申請システム又は電話で子育て支援課
いきいき健康相談(電話相談可)	10月3日(火) ①9時 ②10時 ③11時 10月16日(月)	鴻巣保健センター 吹上保健センター	高血圧、糖尿病などの健康・栄養に関する相談を保健師・管理栄養士が受けます	健康診査を受けたことがある方は結果表を持参 申込み:前日までに電話で各保健センター

KONOSU

広報お知らせ版

各種相談

※祝日及び年末年始は実施しません

	とき	ところ	問い合わせ
①人権相談	10月11日(水) 13時30分～15時30分	クリアこうのす 中会議室	やさしさ支援課(内線3420) ※④⑤は予約制。⑦⑧⑨は予約優先。①②③⑥は予約不要。④⑤⑥⑨はオンライン相談可(予約制) 詳細はHP
②行政相談	10月2日(月) 10時～12時	市役所本庁舎4階相談室	
③特設行政相談	10月16日(月) 10時～12時	市役所本庁舎1階101会議室	
④法律相談(弁護士)	月曜日、13時～16時	市役所本庁舎4階相談室	
⑤法律相談(司法書士)	10月12・19日(木) 13時～16時		
⑥市民相談	火・水・金曜日 9時～12時・13時～16時		
⑦女性相談	10月5・26日(木) 11時～14時		
⑧性的マイノリティに関する悩み相談	10月5・26日(木) 14時～15時 ※電話相談可		
⑨消費生活相談	月～金曜日 10時～12時・13時～15時30分	市役所本庁舎4階 消費生活センター	
こころの健康相談 ※前日までに各保健センターへ電話予約(電話相談可)	10月5日(木) ①9時30分～ ②10時30分～ ③13時30分～ ④14時30分～ ⑤15時30分～ ※各1時間程度	鴻巣保健センター＝精神保健福祉士 吹上保健センター＝保健士 ※③④⑤のみ 吹上保健センター＝精神保健福祉士 鴻巣保健センター＝保健士 ※③④⑤のみ	鴻巣保健センター(☎543-1561)又は吹上保健センター(☎548-6252) ※原則1人1回。家族の方からの相談可
こども家庭相談(ここの集相談員)	月～金曜日 8時30分～17時15分 (電話予約可)	市役所新館1階	子育て支援課(内線2633) (☎541-1894直通) こども家庭総合支援拠点「ここの集」
教育相談(電話相談可)	月～金曜日 9時～16時30分	教育支援センター内教育相談室	教育支援センター(☎569-3181)
認知症の相談	月・水曜日 9時～16時	こうのすオレンジダイヤル 市認知症地域支援推進員 (地域包括支援センターこうのとりのり内 ☎596-2283)	

	とき	ところ	問い合わせ
Let's教室(適応指導教室)	月～金曜日 9時30分～11時45分	教育支援センター内	教育支援センター(☎569-3181)
教育相談(電話相談可)	月～金曜日 8時30分～17時15分		
(予約優先) 税務相談(税理士)	10月11日(水) 10時～12時、13時～15時	市役所新館2階税務課	税務課(内線2252) オンライン予約はこちら▶
生活困窮相談	月～金曜日 8時30分～17時15分	鴻巣市生活困窮者自立相談支援センター(社会福祉協議会 ☎597-2100)	
子育て相談	月～金、8時30分～16時30分	子育て支援センター(生田塚保育所内 ☎542-8281)	
	金曜日、9時～15時	生田塚保育所(☎542-8280)	
	月～金、8時30分～16時30分	子育て支援センター(川里ひまわり保育園内 ☎569-0006)	
	月曜日、9時～15時	川里ひまわり保育園(☎569-0002)	
	月～金、8時30分～16時 土曜日(要予約・面接相談のみ)	子育て支援センター(寺谷保育園内 ☎580-5841)	
	月曜日、9時～15時	馬室保育所(☎542-2697)	
	水曜日、9時～15時	鴻巣保育所(☎542-5353)	
	木曜日、9時～15時	登戸保育所(☎597-1622)	
	第1・3火曜日、9時～12時	吹上富士見保育所(☎548-1803) 園庭開放も行なっています。	
	第2・4火曜日、9時～12時	鎌塚保育所(☎548-0227) 園庭開放も行なっています。	

※私立の幼稚園・認定こども園・保育園での育児相談については、市ホームページをご覧ください