

市役所新館・本庁舎
所在地 中央1-1-1
電話 5411-1321

市などからの
お知らせ

市役所新館・本庁舎
所在地 中央1-1-1
電話 5411-1321

このす空・花クーポン
券を配布

市内外小売店や飲食店等で8～9月中に利用できるクーポン券を本号に折り込んでいます(各家庭配布分のみ)。
広報紙が自宅に届かない方は、商工観光課、両支所で配布します。
問 商工観光課商工労政担当(内線3101)

マイナポイントの申込み
はお早めに

マイナンバーカードを令和5年2月までに申請した方は、最大2万ポイントのマイナポイントを取得できます。
申込期限は9月末ですが、決済サービスによつて期限等が異なる場合があります。また、期限間際は混雑が予想されますので、お早めに手続きしてください。詳細は市HPをご覧ください。



問 マイナンバー総合フリーダイヤル(☎)0120-95-0178
「5」、市民課マイナンバー担当(☎)541-2500

太陽光発電施設設置のガイドラインを制定

市では、太陽光発電施設の設置について、近隣住民等の安全、周辺環境等への配慮などを促すためのガイドラインを令和5年4月1日に施行しました。令和5年10月1日以降に設置する施設に適用されます。詳細は市HPをご覧ください。

指定管理者を募集

民間事業者のノウハウを活用した住民サービスの向上と、施設管理における費用対効果の向上等を目的に、市が指定する民間企業やNPO法人等に一部権限を与え、公の施設の管理運営を委ねる指定管理者制度を導入しています。
令和5年度に指定期間が満了する施設について、指定管理者を募集します。

申込期限 8月30日(水)

施設名・指定期間・募集方法は市HPに掲載しています。詳細は各所管課へお問い合わせください
問 資産管理課(内線2282)

認知症サポーター養成講座

8月26日(土) 13時30分～15時
地域包括支援センター川里苑
市内在住で高齢者の介護をしている方勉強してみたい方
15人程度(先着順)
費用 無料

申・問 地域包括支援センター川里苑(☎)596-2650

オレンジカフェ

とき	ところ
8月3日(休)	吹上生涯学習センター
8月8日(火)	総合福祉センター
8月25日(金)	川里生涯学習センター
9月7日(休)	あたご公民館
9月12日(火)	総合福祉センター
9月15日(金)	コミュニティふれあいセンター

※時間はいずれも10時～11時30分

対 市内在住の認知症の方やその家族など

申 不要

内 参加者同士の交流・情報交換
費用 無料
問 市認知症地域支援推進員(地域包括支援センター)のとり内(☎)596-2283

若年性認知症本人のつどい

9月14日(木) 10時～11時30分
吹上生涯学習センター
若年性認知症の診断後も、地域の中で生き生きと暮らす仲間との交流機会を支援します

申・問 市認知症地域支援推進員(地域包括支援センター)のとり内(☎)596-2283

市都市計画マスタープラン一部改訂(案)に係る意見募集

募集期間 8月1日(火)～31日(木)
対 市内在住・在勤・在学又は市内に事務所・事業所を有する方
改訂内容 民間活力の導入を含めた公共施設等の跡地活用に向けた方向性を追加
閲覧場所 都市計画課、市役所本庁舎・両支所市政情報コーナー、各公民館、市HP
他 ○意見に対し個別回答は行いません ○個人情報 は本件以外の目的で使用しません
提出方法・問 閲覧場所に備えの意見書(市HPにもあります)を持
参・郵送・FAX・メールで都市計画課(〒365-8601 中央1-1・FAX 577-8464・メール toshikei@city.kounosu.satama.jp・内線3272)

未経験から目指せる
プロアスリート



新ボートレーサー募集

対 15歳以上30歳未満の方 ※身長や視力の制限あり ※詳細はお問い合わせください
申 9月8日(金・必着)までに申請書類を郵送で最寄りの支局・支部
問 日本モーターボート競走会ボートレーサー養成所養成課(☎)0944-76-5051

対象経費を補助!

道の駅直売所への出荷を目指した野菜類の生産拡大を支援します

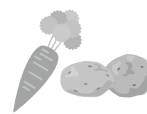

補助対象経費	補助額
①生産施設・機械等の新規導入費	半額(上限30万円)
②資材導入費	半額(上限10万円)

※①②両方該当の場合は上限30万円

少量多品種で生産している「うちで食べる野菜」を「売れる野菜」にしませんか?
野菜類の生産拡大に取り組む農家さんをサポートします。
対象/市内に住所(法人は事業所等)があり、市農地台帳に経営主として記録がある方
申込み・問い合わせ/事前相談のうえ8月15日(火)～25日(金)に道の駅整備プロジェクト(内線3174)



世界平和を願って

夏休み平和スタンプラリーを開催

問い合わせ／危機管理課（内線2213）

平和スタンプラリーに参加して戦争による悲惨さや平和の尊さをあらためて考えてみませんか？
 とき／7月21日(金)～8月31日(木)
 ところ／右記①～③（入館料無料）
 対象／鴻巣市在住・在学・在勤の方

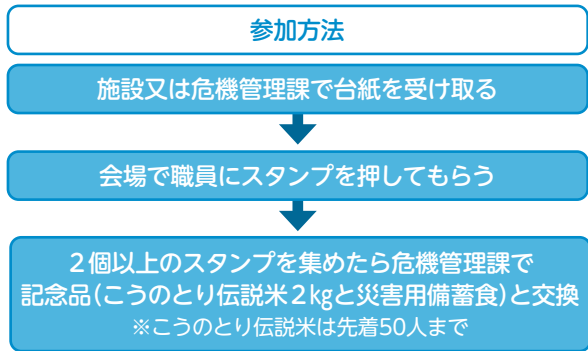

- ① **埼玉ピースミュージアム**（東松山市岩殿241-113）
戦争の資料や戦前～戦後期の生活用品等について展示し、戦争の悲惨さと平和の尊さを次代に継承しています。
開館時間／9時～16時30分
休館日／原則月曜日
- ② **桶川飛行場学校平和祈念館**
（桶川市大字川田谷2335-16）
昭和12年～昭和20年の建物を活用し、熊谷陸軍飛行学校での生活の様子や寝室の復元等が展示されています。
開館時間／9時～16時30分
休館日／原則月曜日及び毎月末日
- ③ **鴻巣市平和展**（クレアこうのす2階展示コーナー）
戦時中の様子を伝える写真や資料を展示します。
開催日時／8月5日(土)～9日(水)9時～19時
※開催期間中のみ台紙とスタンプを設置

広島・長崎に原爆が投下された日時と終戦記念日に合わせて、フラワーラジオで市長からの平和メッセージを放送します。
 放送日時／8月6日(日) 8時12分～、8月9日(水) 11時～、8月15日(火) 正午～

カブトムシの住み家づくり&クラフト教室
 時 7月29日(土) ①9時～10時15分 ②10時30分～12時 ③13時～14時30分 ④14時45分～16時
 所 フラワースタジアム
 定・内 ①④クラフト教室＝各回15人 ②③住み家づくり＝各回30人
 ※いずれも先着順
 費 クラフト教室＝500円、住み家づくり＝1,000円
 他 未就学児は保護者同伴。参加費としてカブトムシ2匹(オス・メス)と虫かごプレゼント。限定弁当(500円)も予約販売
 申・問 7月23日(日) 18時までに上谷総合公園管理事務所(☎541-82000)



地産地消 こどもパンづくり教室
 時 8月10日(木) 9時15分～12時
 所 笠原公民館
 対 市内在住の小学生(3年生以下は保護者同伴)
 定 12人
 費 200円
 申 8月4日(金)までに電子申請。定員超過の場合は抽選
 問 農政課(内線3138)



民生児童委員を委嘱

7月1日から3人の方に民生児童委員を委嘱しました。

氏名	地区
阪爪 宏さん	箕田地区
松村新一さん	笠原・常光地区
石川千代美さん	吹上北地区

問い合わせ／福祉課社会福祉担当（内線2613）

交通事故被害者の家族へ 援護一時金を給付
 対 県内在住の18歳以下で、令和4年4月以降に交通遺児等となった方（保護者が交通事故により死亡又は重い障がいを負った方）
 給付額 お子さん1人10万円
 給付時期 11月又は令和6年5月
 申 11月給付分は8月31日(木)まで、令和6年5月給付分は令和6年2月29日(木)までに自治振興課、各小・中学校に備えの申込書に必要事項を記入し、持参又は郵送で必ずほ信託銀行浦和支店(〒330-0006)33さいたま市浦和区高砂2-12-10
 問 県交通安全対策協議会(☎048-825-2001)、県防犯・交通安全課(☎048-8300265)

ダイリンのご葬儀 事前相談

9割以上の方が「事前相談してよかった」とお話しています。

家族葬内覧会開催

8月23日(水) 友人同士でもお気軽に！式場内にて実際の祭壇もご覧頂けます。

【個別のご案内】10:00～11:30 11:30～13:00 13:00～14:30

同時開催 樹木葬ダイリンの社ご案内ブース 9月にオープンした「長光寺 華の天庭苑」 樹木葬の仕組みや料金についてご案内いたします。

お盆花束販売

8/12(土)～13(日)の2日間
 【鴻巣会館】10:00～16:00
 【行田小見会館】9:30～16:30

墓地向花束 400円～
 仏壇用花束 1,200円～

きららテラス ダイリン鴻巣会館 相談ルーム



【埼玉県鴻巣市下忍3326-1】
 ◎カーナビ入力の際は上記住所をお入れください。

ダイリン ☎ 0120-56-3006
 24時間受付 https://dairininc.co.jp/





市役所新館・本庁舎
所在地 中央1-1-1
電話 5411-1321

国民年金手続きは電子申請がおすすめ

【対象となる手続き】

○退職時や扶養から外れた時の手続き
○免除・納付猶予の申請 ○学生納付特例の申請 ※電子申請にはマイナンバーカードとマイナポータルの利用者登録が必要です。詳細は、日本年金機構HPをご覧ください

問 専用ダイヤル(ねんきん加入者ダイヤル) ☎0570-0003・0004 (0500から始まる電話は ☎03-66300-2525) ・大宮年金事務所(☎048-6522-3399)

児童扶養手当の現況届

児童扶養手当受給者は、毎年8月に現況届の提出が必要です。対象者には7月末頃に通知しますので、忘れずに手続きをしてください。

受付 8月1日(火)～31日(木)に子育て支援課・両支所福祉グループ
他 8月7日(月)・8日(火)にハローワーク大宮、8月14日(月)に東部中央福祉事業所の臨時窓口を市役所新館で実施します。お仕事や貸付金に関するお悩みをご相談ください
問 子育て支援課給付担当(内線2636)

日商簿記検定試験3級対策講座

9月19日～10月27日の毎週火・金曜日18時30分～21時(全12回)
所 市商工会(本町6-4-20)
対 市内在住・在勤・在学の方
定 20人
費 6,600円 ※商工会員及び学生は半額

申・問 8月31日(木)までに電話・FAX又は直接、市商工会(☎541-1008・FAX541-1071)

自衛官を募集

職種等 ①航空学生 ②一般曹候補生 ③自衛官候補生
1次試験 ①11月18日(祝・月) ②11月15日(金)～24日(日)のうち指定された1日 ③11月受付時に案内

受付期限 ①11月7日(木・必着) ②11月5日(火・必着) ③11月随時
他 応募資格や申込み方法等の詳細は自衛隊埼玉地方協力本部HPをご覧ください

問 自衛隊さいたま地域事務所(☎048-651-2420)

警察官を募集

1次試験 9月17日(日)
受付期限 8月23日(水)
他 応募資格や申込み方法等の詳細は埼玉県警察HPをご覧ください
問 鴻巣警察署警務課(☎543-0110)

消防職員を募集

職種等 消防職7人程度 ※上級(大学卒程度)・中級(短大卒程度)・初級(高校卒程度)
1次試験 9月17日(日)
他 受験案内・申込書は埼玉県央広域消防本部消防総務課又は鴻巣消防署等で配付 ※詳細は埼玉県央広域消防本部HPをご覧ください

申・問 8月1日(火)～10日(木・必着)に本人が直接又は郵送で埼玉県央広域消防本部消防総務課(☎597-2002)

応急手当講習(普通救命講習Ⅰ)

時 8月20日(日)9時30分～12時30分
所 埼玉県央広域消防本部
対 鴻巣・桶川・北本市に在住又は在勤で中学生以上の方(再受講可)
定 30人(先着順)

内 AEDを用いた心肺蘇生法(成人)及び大出血時の止血方法等
費 無料
他 WEB講習もあります(スマートフォン等の画面提示で最初の1時間免除)

申・問 8月13日(日)までに直接又は電話で桶川消防署(☎048-73-1190)

蚊を介する感染症に注意

これから蚊の発生が増加する季節を迎えます。ウイルスなどの病原体に感染した人や動物の血を吸った蚊に刺されることで、さまざまな感染症にかかると恐れがあります。海外旅行などで感染症流行地域に行く場合は、蚊に刺されないように対策をしましょう。また、住まい周囲の水たまりを無くすなど、蚊の発生を抑制しましょう。

蚊の防除は、県生活衛生課(☎048-830-3557)、830-3606)

サマージャンボ7億円 (1等5億円・前後賞各1億円併せて)
サマージャンボミニ3千万円 (1等2千万円・前後賞各5百万円併せて)

☆昨年度は1億円以上の当せんが埼玉県内で2本出ています!

各1枚300円
7月4日(火)2種類同時発売!
発売期間 7/4(火)～8/4(金)

この宝くじの収益金は県内市町村のまちづくりに使われます。
☆お求めは埼玉県内の宝くじ売り場で!

宝くじ公式サイト
宝くじがネットで購入できる!

宝くじの収益金は、明るく住みよいまちづくりに使われます

お問い合わせ先 TEL0570-01-1192(ナビダイヤル 有料)
宝くじコールセンター TEL011-330-0777(有料)

鴻巣市在住、60歳以上、おしごとをお探しの方へ

入会説明会日程のご案内 7/20(木) 8/21(月) 予約不要

《時間》14:00～ 当センターホームページ「Web入会チャンネル」で事前に仮会員登録をされた方は14:30～

場所：鴻巣市中央 29-1 鴻巣市文化センター クレアこうのす 鴻巣市吹上富士見 3-4-2 吹上ワークプラザ ※2か所同時開催。お近くの会場へお越しください。

説明会当日にご登録ができます
ご希望の方は下記をご持参ください

- ①年会費 3,000円 (初年度は月割)
- ②印鑑 ③本人確認書類 (免許証等)
- ④郵便局の記号番号がわかるもの
- ⑤顔写真 (縦3.5cm×横3cm)

公益社団法人 **鴻巣市シルバー人材センター TEL048-569-3006** 鴻巣市 シルバー

国民健康保険又は後期高齢者医療制度に加入している方へ

問い合わせ／国保年金課保険・国保給付・後期高齢者医療・年金担当 (内線2652・2655・2662)

新しい保険証及び決定通知書を送付

7月中に保険証と国民健康保険税及び後期高齢者医療保険料の決定通知書を送付します。有効期限が過ぎた保険証は国保年金課又は両支所福祉グループに返却するか裁断する等して処分してください。

納付は口座振替がおすすめ

便利で納め忘れのない口座振替をご利用ください。通帳・キャッシュカード・通帳印を持参のうえ金融機関、国保年金課又は両支所福祉グループで手続きできます。

医療費が高額になる場合や所得が一定以下の方は窓口支払いが減額される制度があります

事前に申請することで、医療費や入院時の食事代の自己負担額を軽減できる場合があります。国民健康保険加入者で現在制度を利用しており、8月以降も引き続き利用する方は、7月25日(火)以降に申請が必要です。

国民健康保険税率を改正

県内市町村の保険税率を統一するため、段階的に税率を改正しています。所得割＝11.4% (+0.2%)、均等割＝56,000円 (+7,000円) ※介護分含む

詳細は市HPをご覧ください。お問い合わせください

**市ソフトボール協会
第46回市民ソフトボール大会**

時 9月3日～10月1日の毎週日曜日
※予備日10月22日～11月19日の毎週日曜日

所 糠田運動場等
対 市内在住・在勤・在学者構成チーム及び協会加盟チーム

費 1チーム5,000円

他 8月5日(土) 17時30分に総合体育館で代表者会議を実施

申・問 7月27日(木)～8月3日(木)に伊藤さん ☎090・343・87191

**市陸上競技協会
市民陸上競技大会兼第31回市陸上競技選手権大会**

時 8月26日(土) 8時45分～
陸上競技場

所 市内在住の小学生以上

対 中学生以上500円、小学生300円、リレー1チーム1,200円 (保険料等)

他 リレーを除き1人2種目まで。詳細は実施要領(市陸上競技協会ブログに掲載)をご覧ください。本大会は非公認競技会です

申・問 メールで今西さん(メール kounosu_rikujou@yahoo.co.jp・☎090・4435・1658)



鴻巣典礼センター (自社式場)



県央みずほ斎場 (公営式場)



安心の地元業者 エビスヤ葬儀社

地元鴻巣で80年の実績と経験

葬儀のコースは15万円コース～5つのコースから選べます

JAほくさい指定業者
鴻巣市商工会指定業者

☎0120-42-5225 鴻巣市人形 1-5-15

24時間 365日対応

エビスヤ葬儀社 検索

新型コロナウイルス感染予防対策実施中

広告





**市剣道連盟
第39回鴻巣市武道大会
剣道の部**

時 9月3日(日)9時～
所 コスモアリーナふきあげ
対 市内在住・在勤・在学の方、市内活動団体所属の方
内 小学生の部・中学生の部・高校生以上の部
費 5000円(高校生以上は1,000円)
申 ○中学生以下は7月23日(日)までに申込書をメール ○高校生以上は当日申込
問 メールで井上さん(s116194@outlook.jp)

**市少林寺拳法連盟
第39回鴻巣市武道大会
少林寺拳法の部**

時 9月17日(日)9時30分～
所 総合体育館
対 市内在住・在勤・在学の方、市内活動団体所属の方
費 5000円(高校生以上は6000円)
申・**問** 8月17日(木)までに電話で木村さん(☎090・8040・1224)

**市硬式テニス協会
第42回市民硬式テニス大会**

時 ①9月17日(日) ②男女ダブルス
②9月24日(日) ③男女シングルス
所 上谷総合公園テニスコート
対 市内在住・在勤の方、硬式テニス協会団体登録者
内 1部・2部・ベテラン(大会当日の満年齢で60歳以上の方)、各男女ダブルス・シングルス
費 1,600円(ボール代・保険料等)※ダブルスは1組分
申 8月20日(日)までに参加費を添えて総合体育館又はコスモアリーナふきあげ
問 杉崎さん(☎544・1113)又は鴻巣市硬式テニス協会HP

**市ゴルフ連盟
市民ゴルフ大会**

時 10月16日(月)・19日(木)
所 鴻巣カントリークラブ
対 市内在住・在勤で18歳以上の方
定 各日200人
内 新ペリア方式
費 4,000円(チャリティ含む)及びプレー費13,350円(昼食付き)※キャディ付きプレー費は16,230円・先着22組
申 7月31日(月)までに参加費を添えて市商工会又は鴻巣カントリークラブ
問 加藤さん(☎090・2240・0082)

**彩の国実業団駅伝ボラン
ティアを募集**

時 11月3日(祝・金)
定 50人(市登録ボランティア除く)
内 コース交通規制区間の立哨
謝 スタッフジャンパー等(予定)
他 10月中旬に役員説明会を実施予定
定 ※別途通知
申 8月4日(金)までにスポーツ課・両支所に備えの申込用紙に必要事項を記入して提出
問 スポーツ課(内線3382)

夏休み短期運動機能向上教室

日時	対象
○7月24・31日、 8月21・28日(月)	9時20分～ 未就園児(水曜のみ)
	15時45分～ 4歳～就学前
○7月26日、 8月2・23・30日(水)	16時45分～ 小学1～3年生
	17時45分～ 小学4～6年生

ところ/総合体育館 費用/1回500円～700円 定員/12人～14人
申込み・問い合わせ/電話で総合体育館(☎543-0101)

夏のキッズ運動教室

時 7月～8月の金・土・日曜日
①14時45分～ ②15時45分～ ③16時45分～ ④17時45分～
所 コスモアリーナふきあげ
対 ①2歳～未就園児と保護者
②未就学児 ③小学1・2年生
④小学3～6年生
定 ①各回12組 ②～④各回14人
費 700円
他 日程等の詳細はお問い合わせください
申・**問** 7月22日(土)9時以降に電話でコスモアリーナふきあげ(☎548・3112)

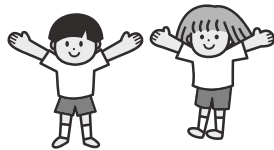

**このつす国際交流市民の会
お国紹介インドネシア**

時 7月23日(日)13時30分～15時
所 市民活動センター
定 35人(先着順)
費 200円(教材費等・当日集金)
申・**問** 7月22日(土)までに鈴木さん(☎090・6035・3649)

北里大学メディカルセンター市民講座

日 時 8月5日(土) 13:00～14:30 (開場12:30)
場 所 大村記念館 (看護専門学校付属棟、案内看板を掲出します)
テ - マ 災害医療について
講 師 丸山 正裕 (外科)

参加費無料
駐車場無料
申し込み不要



問い合わせ 北里大学メディカルセンター総務課 ☎048-593-1212 (代表)

後援/北本市、桶川市、鴻巣市、各市老人クラブ連合会 ※人間ドックのご予約・ご相談随時受け付けております。(健康管理センター)

広告



NPO法人ARTKIDS.J.P 1学期の英語の復習をしよう

時 7月30日(日)・31日(月)〇10時〜11時30分 〇13時〜14時30分
所 鴻巣アートの森「もりのえほんかん」(北根1434)
対 30日午前〓小学3年生、30日午後〓小学4年生、31日午前〓小学5年生、31日午後〓小学6年生
定 各学年8人
内 英語のアフティビティや絵本を読んで楽しく英語を学びます
費 500円(教材費等・当日集金)
持 教科書・ノート・筆記用具・水筒
申 QRコードから
問 田島さん ☎538-92608



生活クラブ生協吹上支部 うたっていきこう、平和を 〜平和を考える親子のつどい〜

時 8月6日(日) 10時〜12時30分
 (受付〓9時45分)
所 吹上生涯学習センター
対 小学生までのお子さんと保護者
定 20人
内 平和の歌の合唱やワークショップなど
費 無料
申 打越さん ☎5988-7614

手話・集いの会 手話体験教室

時 8月9・23日(水) 10時30分〜12時
所 総合福祉センター
定 各回15人(小学生以下保護者同伴)
費 無料
申 7月22日(土)以降に閑根さん ☎090-2425-8150

鴻巣おもちゃの病院 おもちゃを無料で修理

時 〇箕田児童センター〓8月12日・9月9日・10月14日(土) 10時〜12時
 〇鴻巣児童センター〓8月20日・9月17日・10月15日(日) 13時〜15時
 〇吹上児童センター〓8月26日・10月28日(土) 10時〜12時
対 幼児・児童のおもちゃ
費 無料 ※部品実費
内 修理に興味がある方の見学可
問 谷中さん ☎548-7318

NPO法人さいたま山に親しむ会 NPOハイキング

時 8月19日(土) 6時15分市役所集合・19時頃解散
所 菅平高原・根子岳(長野県)
費 9,500円(交通費等・当日集金)
持 受付時に案内
申 上野さん ☎080-5498-0015

鴻巣市日中友好協会 第9回中国の世界遺産紹介

時 8月19日(土) 14時〜15時40分
所 中央公民館
定 40人(先着順)
内 池上正治さん(作家・翻訳家による講演「ジャイアントパンダ保護区群」)
費 1,000円(資料代・当日集金)
申 協会HP又は白田さん ☎596-5373

Canta la more 声楽リサイタル〜愛を歌う〜

時 8月27日(日) 〇14時30分〜(開場〓14時) 〇18時30分 (開場〓18時)
所 フレアこうのす小ホール
対 5歳以上の方
定 各回300人
費 一般1,800円、中学・高校生1,500円、小学生以下500円
 ※前売り券も有ります
問 橋爪さん ☎548-7420

鴻巣市ウォーキングクラブ ①さきたま古墳めぐり ②巾着田高麗の郷めぐり

時 ①9月3日(日) 8時北鴻巣駅東口集合、東行田駅12時頃解散
 ②9月24日(日) 7時10分鴻巣駅改札前集合、高麗駅13時30分頃解散
所 ①さきたま緑道・八幡山古墳・地藏塚古墳など(約12km) ②聖大院・高麗神社・野々宮神社など(約11km)
費 300円(保険料等)

鴻巣市環境緑のグループ 花と緑の教室

時 9月12日(火) 〓多肉植物のもりもり寄せ植え、10月31日(火) 〓秋から長く楽しむ寄せ植え、11月28日(火) 〓クリスマス飾り、12月19日(火) 〓お正月飾り、2月6日(火) 〓芽出し球根の小さな庭、3月5日(火) 〓春の寄せ植え ※時間はいずれも10時〜11時30分又は13時30分〜15時
所 上谷総合公園フラワースタジオ
定 各回10人(先着順)
費 3,000円〜3,800円
申 8月10日(木)までに参加希望日時・住所・氏名・電話番号を明記の上FAX又は電話で環境緑のグループ ☎597-5581・FAX 596-8052

鴻巣市 LINE 公式アカウント
友だち募集中
 鴻巣市の最新情報を配信しています！

問い合わせ/秘書課(内線2013)

アグリ倶楽部会員募集 加入申込金 1,000円(税込)で大きな特典

JA葬祭 むさしのホール鴻巣へおまかせください。
 地域密着のJAでは一般葬から家族葬まで明瞭・安心なご葬儀を提供しております。

JA葬祭 むさしの村
0120-412-398
 JAさいたま / JA葬祭むさしの村 検索

24時間 365日 対応
 安室備 障壁フリー
 事前相談 無料

組合員の皆様へ
 むさしのホール鴻巣
 鴻巣市役所 ● ドラッグストアセキ
 天神1丁目
 鴻巣市中央20-24
 県央みずほ斎場まで車で7分

公民館・児童センター
催しと講座

中央公民館
鴻巣勤労青少年ホーム
所在地 本町3-12-18
電話 542-8403
FAX 543-8002

災害に役立つ
バックフッキング講座

時 9月6日(水) 10時~12時
対 市内在住・在勤・在学の方
定 8人
内 耐熱性のポリ袋に食材を入れ、袋のまま湯せんする調理方法でトマトパスタ等を作る
費 600円(材料費)
申 8月9日(水) 9時30分に参加費を添えて窓口

からだスッキリヨガ教室

時 8月21・28日、9月4・11・25日(月) 15時~16時(全5回)
対 市内在住・在勤・在学で15歳以上の方
定 16人
内 姿勢改善や骨盤調整で体をほぐし、体の不調をリセット
費 無料
申 8月3日(木)~5日(土)に電子申請又は8月7日(月) 9時30分に窓口



夜間開催 初心者向け
エアロビクス講座

時 8月24・31日、9月7・14・21日(木) 19時~20時(全5回)
対 市内在住・在勤・在学で15歳以上の方
定 16人
内 簡単なステップで身体を動かす
費 無料
申 8月6日(日)~8日(火)に電子申請又は8月10日(木) 19時に窓口



鴻巣児童センター

「所在地」本町3-12-24
「電話・FAX」541-0442

モバイルプラネタリウム

時 8月2日~23日の毎週水曜日 10時~10時30分
対 18歳未満の方(未就学児は保護者同伴)
定 各回10人程度
内 ドーム型プラネタリウムで星空探検に出かけよう
費 無料
申 当日(先着順)

夏の天文教室

時 8月12日(土) 19時~21時
定 30人
内 8月13日に最大になるペルセウス流星群の観測方法を学ぶ ※悪天候時はプラネタリウム室での解説
費 無料

他 小学生以下は保護者同伴
申 7月29日(土) 10時以降に電話(先着順)

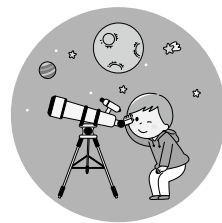

親子育ちの会K♡K

時 8月18日(金) 11時15分~12時
対 未就学児と保護者
定 10組
内 季節の歌や手遊び、読み聞かせ、子育て相談とアドバイス
費 無料
申 当日(先着順)

吹上生涯学習センター
児童センター

「所在地」吹上富士見1-1-1
「電話」548-4726
「FAX」549-2480

防災ワークショップ

「避難所って何?」
時 8月9日(水) 10時~13時
内 パネル展示、身の回りの物で作るワークショップ、防災クイズなど
他 ○入退場自由 ○参加者にプレゼントあり(数量限定)

リズム体操教室

時 8月25日、9月1・8日(金) 14時~15時30分(全3回)
対 市内在住・在勤・在学で15歳以上の方(中学生を除く)
定 15人
費 無料
申 8月4日(金) 14時に窓口

災害報道・防災講座
命を守るために自分ができることを考えよう

9月1日は防災の日。関東大震災から100年の今年、日本の災害について改めて学びませんか。
時 9月6日(水) 14時~16時
対 市内在住・在勤・在学の方
定 50人
講師 (株)テレビ朝日の久慈登平さん
費 無料
申 8月16日(水) 13時30分にホール

紙芝居

時 8月10日(木) 15時30分~16時
対 未就学児と保護者
費 無料
申 当日

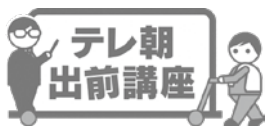

まずはお気軽にお電話ください
◎交通事故 ◎相続 ◎離婚 ◎借金など
受付時間 平日10時~17時 ☎048-775-3557
藤木・根岸総合法律事務所
埼玉弁護士会所属 弁護士 藤木孝男・根岸 遼
上尾市上町2-1-34 GPビル5階
上尾駅徒歩7分/駐車場完備
詳しくはWebへ

家族葬は 年中無休 安心の24時間対応
鴻巣駅前 鴻巣セレモホール ☎0120-16-5940
へお任せください
鴻巣セレモホール
事前相談、受付中!
お葬儀に関するさまざまな「不安」「ご要望」なんでもご相談ください。
鴻巣市本町2-1-11
Tel: 048-544-0088
霊安室完備
鴻巣駅徒歩5分
セレモの会員制度 さくらさぼーと 会員募集中
多くの割引特典
入会金は1万円のみ
・月々の積立金など一切必要ありません。
・福祉互助会ご入会の方もお気軽にご相談ください。
必要なものが入った安心の定額プラン《家族葬・一般葬・1日葬・火葬式対応》 セレモ公式LINE ID:@zume6749s



公民館・児童センターまつり展示作品を募集

ところ	とき	募集作品	申込み・問い合わせ
あたご公民館・児童センター	10月21・22日 (土・日)	絵画・書・華道・手芸・木工芸など	8月6日(日)17時までに各施設窓口
箕田公民館・児童センター	10月28・29日 (土・日)		

※作品はすぐに展示できるもので1人2点までです。大きさに制限があります

夏休みフォトフレームを作ろう
 8月2日(水) 10時～11時30分
 市内在住の小学生
 10人
 無料
 7月21日(金) 10時30分に窓口

あたご 公民館 児童センター
 所在地 原馬室346001
 電話 54312665
 FAX 54312653

箕田 公民館 児童センター
 所在地 稲荷町26-32
 電話 59610602
 FAX 59616267

田間宮 生涯学習センター 児童センター
 所在地 菅戸149
 電話 59610137
 FAX 59712531

GENKI(元気)生活を送るために
 代謝と脂肪
 9月9日(土) 10時～11時30分
 市内在住・在勤・在学の方
 30人
 加齢とともに低下する代謝を向上させるための対策(運動・食事など)を学ぶ
 無料
 7月29日(土) 9時30分に窓口

吊るし飾り
 9月14・21・28日(木) 9時30分～11時30分
 市内在住・在勤・在学の方
 15人
 ハロウィンの一本飾りを作る
 1,500円(材料費)
 8月3日(木) 9時30分に参加費を添えて窓口



親子3B体操教室
 8月2日(水) 10時～11時30分
 市内在住の乳幼児と保護者
 12組24人
 親子で楽しく身体を動かす
 無料
 当日

笠原 公民館 児童センター
 所在地 笠原7911-11
 電話 54110261
 FAX 54110271

**クラフトテープでかわい
い動物の小物入れを作ろう**
 9月1・8日(金) 13時30分～15時30分(全2回)
 市内在住・在勤・在学の方
 15人
 400円(材料費)
 8月18日(金) 13時30分に参加費を添えて窓口

親子エコ工作 竹と木で作る無電源スピーカー
 8月5日(土) 9時～12時
 市内在住の小学5年生～中学3年生までのお子さんと保護者
 8組16人

読書感想文教室
 8月6日(日) 10時～12時
 市内在住の小学1・2年生
 12人
 読書感想文の書き方を学ぶ
 無料
 7月23日(日) 10時に窓口



親子でつくるお花のトバツグ
 8月19日(土) 10時～12時
 市内在住の小学生と保護者
 10組
 500円(材料費)
 8月5日(土) 10時に参加費を添えて窓口

ゴミの処分に困ったら? 何もしなくて大丈夫
 スタッフが全部片づけます
 遺品整理・生前整理・不用品回収
リサイクルイズミ
 0120-961-919
 株式会社イズミ
<https://gyoda-recycle.com/>

快適な環境づくりをお手伝いします
白アリ ハチ・その他害虫駆除
 アフターサービスも万全です
 ■床下換気扇 ■消臭工事
 ■コウモリ天井裏(消毒・殺菌・清掃)
 ■基礎コンクリート補強(アラミド繊維)
 ■小動物捕獲
見積・調査 無料
 日本ベストコントロール協会 会員
中央住宅消毒
 (048)541-2821 鴻巣市栄町4-15
 詳しくはHPをご覧ください 中央住宅消毒 検索
<https://www.chuo-shoudoku.com/>

やねかべ雨どい専門工事店
 お助け!雨漏り再現調査受付中!
0120-579-706
やねのたけい
 武井板金(株) 鴻巣市天神4-5-67

公民館・児童センター
催しと講座

常光 公民館 児童センター
所在地 下谷196-1
電話 5411-2005
FAX 5411-2016

夏休み宿題応援
習字教室

時 8月1・8日(火) 10時～11時
30分(全2回)
対 市内在住の小学生
定 10人
申 費 無料
7月22日(土) 10時に窓口

夏休み子ども絵画教室

時 8月5・12日(土) 10時～11時
30分(全2回)
対 市内在住の小学3～6年生
定 8人
申 費 水彩絵の具とクレヨンで不思議な絵を描こう
7月22日(土) 10時30分に窓口



簡単エクササイズ
入門講座

時 9月2・9・16・30日(土) 10時
11時30分(全4回)
対 市内在住・在勤の方
定 12人
申 費 運動不足を解消し健康増進を図る
1,500円(ボール代)
他 エクササイズポールを持つている方は持参可能
申 8月19日(土) 10時に参加費を添えて窓口

北新宿 生涯学習センター
児童センター

所在地 北新宿943
電話 5011-6022
FAX 5011-6023

あかちゃんおはなし会

時 7月27日(木) 10時30分～11時
対 市内在住の乳幼児と保護者
定 絵本の読み聞かせや手遊び
申 費 無料
当日

太極拳講座

時 8月23・30日、9月6日(水) 14時～16時(全3回)
対 市内在住・在勤の方
定 15人
申 費 健康を維持する
7月26日(水) 9時30分に窓口

川里 生涯学習センター
児童センター

所在地 広田314-1-1
電話 5011-7112
FAX 5691-1184

小学生サイエンス教室

時 8月20日(日) 10時～12時
対 市内在住の小学生(小学1～3年生は保護者同伴)
定 15人
申 費 800円(材料費)
7月30日(日) 10時に参加費を添えて窓口

家族でそば打ち体験

時 8月27日(日) 9時30分～12時
30分
対 市内在住の小学生と家族
定 5組
申 費 江戸流「八そば」(5人前)を打つ
2,000円(材料費)
7月30日(日) 9時30分に参加費を添えて窓口



子育てサロン

サロン	とき	児童センター
おひさま広場	7月25日(火) 10時30分～12時	吹上 ☎548-4726
ひよこちゃん	7月28日(金) 10時～11時30分	笠原 ☎541-0261
pooh	8月3日(木) 10時～11時	あたご ☎543-2665
ほっとたいむ	8月4・18日(金) 10時～12時	田間宮 ☎596-0137
みんなであそぼ	8月は開催しません	鴻巣 ☎541-0442
川里ひなちゃん		川里 ☎501-7122
のびのび広場		北新宿 ☎501-6022
子どもの部屋		箕田 ☎596-0602
にこにこほっぺ		常光 ☎541-2005

内容/手遊び・読み聞かせ・リズム等 費用/無料
申込み/当日 問い合わせ/各児童センター

うちの子「結婚」しないのかしら?
独身のお子様の結婚相談承ります
お子様の結婚に関するお悩み、プロの仲人がお答えします。
まずはお気軽に仲人にご相談下さい
☎048-640-1001
結婚相談所 ムスベル
さいたま市大宮区下町1-6-2 TS-1ビル7階

BEST HOKEN
保険のことはお任せください!!
☎0120-372-542
ベスト保険グループ
お気軽にご相談ください!
市役所すぐ横!
鴻巣市中央27-34

草刈り お庭と庭木のお手入れ、人工芝 広告
お庭のトミー
- Oniwa no Tommy -
お庭の何でもご相談ください ご相談・見積無料
大変な草刈り致します ¥550～
庭木のお手入れ致します ¥1,000～
防草対策もいたします ¥3,000～
ご連絡は携帯まで
☎090-2493-1865 担当: 富田
事業所 埼玉県岡本市西8-7-15 (株) 03-6206-0630



スマートフォンの使い方 学んでみませんか

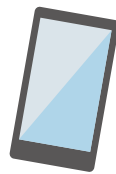

スマホの基本的な操作を、実際に機器を触りながら学べる教室を開催しています。初めての方にもわかりやすく丁寧に説明します。ぜひご参加ください。

▲電子申請はこちらから

講座名	とき	ところ	定員	内容	申込み・問い合わせ
はじめてのスマートフォン講座	8月8日(火) ①10時～11時 ②13時～14時	川里生涯学習センター	各8人	①【基礎編】基本操作・ゴミ分別アプリの使い方 ②【応用編】カメラ・ゴミ分別アプリの使い方	7月21日(金)～23日(日)に電子申請又は7月25日(火)10時に窓口(☎501-7122)
スマホ体験教室	8月23日(水) 13時30分～15時	田間宮生涯学習センター	20人	LINEや電子申請について	8月5日(土)～7日(月)に電子申請又は8月9日(水)13時30分に窓口(☎596-0137)

【共通事項】 対象／市内在住・在勤・在学の方 費用／無料

コミュニティセンター
催しと講座

本町コミュニティセンター

「所在地」本町7-3-26
「電話・FAX」543-1031

天使のささやききらふわ
グラスハープコンサート

時 8月2日(水) 10時～11時
対 市内在住・在園・在学の小学生以下と保護者

定 60組
費 小学生以下無料、保護者500円
申 参加費を添えて窓口(先着順)

「ミニティふれあいセンター」
「所在地」管戸449
「電話・FAX」596-3322

夏休み子ども自習室開放

時 7月21日(金)～8月28日(月)の平日9時～16時
対 小・中学生
内 夏休みの宿題や課題のための自主学習に利用できます
費 無料
他 施設の利用状況により利用できない場合があるため、事前に確認してください
申 不要

子ども空手体験会

時 8月3・17日(木) 17時～18時
対 小・中学生
定 各回10人
申 無料
直接又は電話(先着順)

子ども卓球開放日

時 7月22日～8月27日の毎週土・日曜日16時～19時
対 中学生以下のお子さんと保護者各回10人
定 自由卓球で遊べます(ラケット・ボール貸出可)
申 無料
費 不要

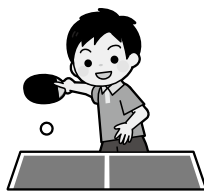

ラジオ広報こうのす

(フラワーラジオ・FM76.7MHz)
市政のホットな情報を発信中です。

◎平日	8:30
	12:30
	17:30
◎土・日	10:20
	11:50
	15:50

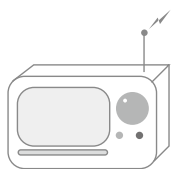

声の広報

目の不自由な方のために

市内ボランティアグループでは目の不自由な方のために「広報こうのすかき」の音訳CDを作成し貸し出しています。ご利用ください。

【問】市ボランティアセンター
電話 597-2100
FAX 597-2102

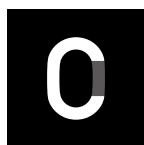

伝える・伝わる支援の専門集団

株式会社アサヒコミュニケーションズ アサコミ 検索
埼玉県鴻巣市本町4-3-23 Tel.048-541-5152 www.asahi-com.net

広告

ご相談・お見積無料

便利屋トータルサービス鴻巣店

- 剪定・伐採・抜根 ●不用品回収・各種解体
- 住まいの修理 ●ハウスクリーニング
- アミド・障子・襖 ●引越、荷物運び
- 室内外の簡易作業 ●家具移動・組立

まずはお気軽にお電話ください。(8:00～19:00)

TEL 048 (538) 7874

TEL 080 (5058) 2635

鴻巣市原馬室422-6(担当 くぼた)

広告

