



広報こうのす



かがやき



ひな人形のふるさと

2/17(金) ▶ 3/4(土)

10時～21時 (最終日は15時30分まで)

メイン会場 エルミこうのす P.700台

31段 高さ約7m
日本一高い
ピラミッドひな壇

鴻巣 ひな祭り 2023

無病息災を願って!!!

今月号の
おもな内容
CONTENTS

- 2 「キッズ・ゾーン」を整備、オンラインで転出届
- 3 新型コロナワクチン、衆議院小選挙区の区割り改定
- 4・5 市ホームページがリニューアル
- 6 Liv (リブ) サボなっと ほか



スマートフォンで「広報かがやき」をチェック!



※ダウンロード無料



鴻巣市ソーシャルメディア利用してね!



市内2か所に「キッズ・ゾーン」を整備しました

問い合わせ／保育課保育担当（内線2642）

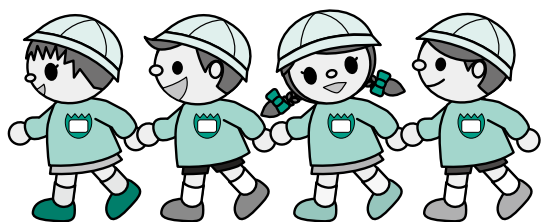

キッズ・ゾーンとは

保育施設の園外活動の安全を確保するため、車両の運転手に対して注意喚起することを目的として設定した道路の区域です。原則、保育施設の半径500m以内に設定され、ゾーン内に路面標示等の安全対策を実施することで、通行するドライバーに注意喚起を行います。交通規制を伴うものではありません。

令和元年5月に滋賀県大津市で発生した交通事故を受け、国において「キッズ・ゾーン」が創設されました。市では、保育施設より危険箇所として要望のあった中から、警察等の関係機関と点検や協議を行い、啓発が効果的であると認められた箇所をキッズ・ゾーンとして設定しました。

キッズ・ゾーン内では、園児が散歩などの園外活動をしていることがあります。通行される皆さんは、より一層の安全運転をお願いします。

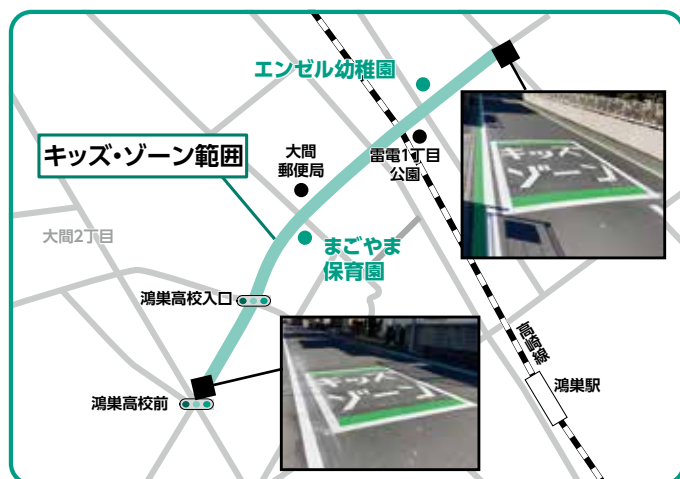

▲加美1丁目～大間3丁目付近

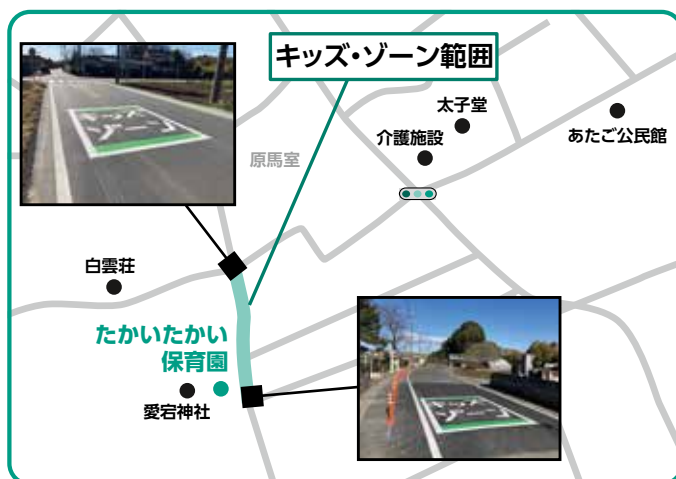

▲原馬室付近

マイナンバーカードを使って、オンラインで転出届が出せます

問い合わせ／市民課住民担当（内線2433）

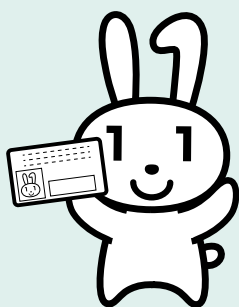

2月6日より、署名用電子証明書が有効なマイナンバーカードを所有している方は、マイナポータルからオンラインで転出届の提出が可能になりました。オンラインで提出することで、転出する市役所への来庁が原則不要になります。

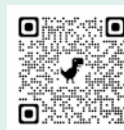

日本国内の引越しであれば、単身での引越しのほか、申請者本人と同一世帯の世帯員の引越し、申請者本人以外の世帯員の引越しでも利用できます。詳細はデジタル庁HPをご覧ください。

※マイナポータルで転出届の提出をした後は、転入先市区町村の窓口で転入届等の手続きが必要です



新型コロナワクチン 接種のお知らせ



市特設HP

問い合わせ／市新型コロナワクチンコールセンター ☎0120-110-795・聴覚障がいの方向けFAX543-5749

オミクロン株対応ワクチン接種

市では、初回接種（1・2回目接種）が完了し、最後の接種から3か月以上経過した12歳以上の方に、下表のとおり接種券を発送しています。予約方法等の詳細は接種券に同封の案内をご覧ください。

なお、オミクロン株対応ワクチンの接種は、1人1回のみです。既に接種した方は、次回の接種券は発送しません。

【接種券発送スケジュール】

最後に接種した時期	接種券発送時期
12月5日～18日	2月27日(月)
12月19日～31日	3月13日(月)

※12月4日までに接種した方には発送済

小児(5～11歳)の3回目接種

2回目の接種後、5か月が経過した時点で接種可能ですので、下表のとおり接種券を発送します。予約方法等の詳細は、同封の案内をご覧ください。

【接種券発送スケジュール】

2回目接種時期	接種券発送時期
10月3日～16日	2月27日(月)
10月17日～31日	3月13日(月)

※10月2日までに接種した方には発送済

乳幼児(生後6か月～4歳)の初回(3回目)接種

乳幼児の初回接種は、3週間の間隔をおいて2回接種したあと、8週間の間隔をおいて3回目を接種します。市では、3回目接種を2月10日から、河野小児科で開始し、3月末までの日程が予約可能です。なお、1・2回目接種も、清水こども医院及びひまわりこどもクリニックで実施しています。予約枠や予約方法等の詳細は市特設HPをご覧ください。

衆議院小選挙区の区割り改定について

問い合わせ／選挙管理委員会事務局(内線4714)

公職選挙法の一部改正により、衆議院小選挙区選出議員の選挙区が改定され、鴻巣市は市内全域が第6区となりました。これまで川里地域在住の方の選挙区は第12区でしたが、今後実施される衆議院議員総選挙からは、新しい選挙区(第6区)で選挙が行われます。

【改定前】

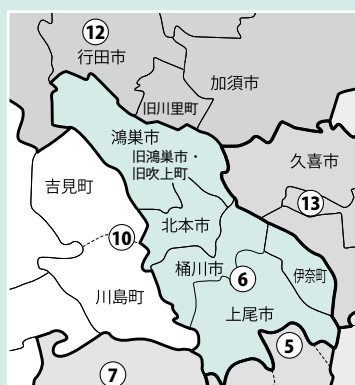

【改定後】



2/28リニューアル!! 市ホームページが もっと見やすく便利に

皆さんにわかりやすく情報をお届けするため、2月28日(火)の午前中に市HPを全面リニューアルします。サイト全体のデザインを一新するほか、検索機能を大幅強化。見やすく、目的の情報にたどり着きやすいHPに生まれ変わります。

新しくなった市HPで、今まで以上に市民の皆さんのお役に立てる情報の発信に努めます。

問い合わせ／秘書課(内線2013)



2月28日お昼頃にアクセスしてみてください



見やすく! 探しやすいになります!



閲覧するスマートフォンやタブレット端末の画面サイズに合わせて表示される機能を搭載。それぞれの画面に最適化され、見やすくなります。

また、利用者の多いページをまとめた「早引きインデックス」のほか、ページを繰り返し見る際や知り合いにおすすめする際に便利な「ページID検索」、閲覧中のページに関連したページをAI(人工知能)がおすすめする「AIレコメンド」など、さまざまな機能を取り入れました。

画面に合わせて表示が最適化

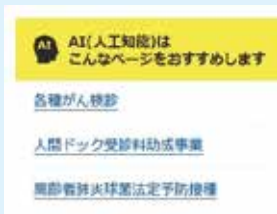

AIレコメンド

閲覧中のページに関連するページをAI(人工知能)がおすすめします



ウェブブック

広報紙などの冊子を、電子上で紙面をめくるように閲覧できます



シティプロモーションサイト「こうのすLIFE」



市内外の方が鴻巣市のことを知り、好きになってもらうため、シティプロモーションサイト「こうのすLIFE」を大幅リニューアル。

市内で活躍する方の紹介やPR動画を掲載し、鴻巣の魅力を発信します。

本市の魅力が
詰まった動画を紹介



インタビュー記事
わたしとこうのす
VOICE



単語やキーワードで楽々ホームページ検索～AIチャットボットの機能を強化～



HPリニューアルと同時に、AIチャットボットの機能を強化します。
問い合わせの多い事項をシナリオとして新たに登録。項目を選択するだけで欲しい情報にたどり着くことができます。
自由入力欄もあるので、ひなちゃんアイコンから、質問してみてください。



キーワード検索で、一時的に リンク切れが発生する場合があります

リニューアル後、Googleなどの検索エンジンの結果に、新しいHPの情報が表示されず、リンク切れとなる場合があります。検索回数や閲覧回数が増えることで順次解消されますので、しばらくの間、ご不便をおかけしますがご了承ください。

ブックマークなどの登録変更を お願いします

リニューアルに伴い、各ページのURLが変更となります。ブックマークやお気に入りなどの設定変更をお願いします。なお、トップページのURL (<https://www.city.kounosu.saitama.jp>)は変わりません。



鴻巣市暮らしを支える情報検索サイト Liv(リブ)サポねっと

2月1日オープン!

問い合わせ／福祉課地域共生担当
(内線2684)

生活上のいろいろな悩みを相談できる場所を調べたい

引っ越したばかりなので、近所の子育て支援情報を知りたい

こんなときには…

鴻巣市暮らしを支える情報検索サイト「Liv(リブ)サポねっと」で検索又は右記QRコードからアクセス



日常生活におけるさまざまな困りごとに関する支援情報や複合的な課題を抱える市民の皆さんに、必要な暮らしを支える情報を提供します。

「相談窓口」「相談支援機関」や地域活動・交流の場所である「つどいの場」などの情報を目的に応じて簡単に一括で検索でき、地図上に表示することもできます。

利用方法

4ステップで簡単に必要な情報を検索できます



例えば

生活上の悩みの相談をしたいけど、窓口はどこだろう?

1 トップページのカテゴリーから検索で「カテゴリーページ」をクリック



2 相談項目が表示されるので、相談したい内容に沿った項目をクリック



3 検索結果の一覧が表示されるので、相談したい窓口の名称をクリック



4 相談窓口の詳細が表示





抽選でこのとり伝説米をゲット!

～エコチェックウィンター 冬の電気使用量を報告しよう～

冬の間、節電に取り組んでいますか。抽選で「このとり伝説米」をプレゼントしますのでご自宅の電気使用量を報告してみませんか。

問い合わせ／環境課計画担当（内線3125）



用意するもの

12～2月分の電力会社の請求書

請求書に今年度と昨年度の電気使用量が記載されています

又は

東京電力の「くらしTEPCO」など、

WEB上で電気使用量が確認できるサービスへの登録

登録すると過去2年分の使用量を確認できます



報告しよう

次のいずれかの方法で報告 ※報告期限＝3月15日(水)

①下のシートに記入して提出又は郵送

【提出先】環境課、両支所

【郵送先】環境課（〒365-8601中央1-1）

②メールで報告



市HP内からメールフォームに必要事項を入力し送信（環境課宛て）



こちらのシートをコピーするなどして提出

▼今年度と昨年度の電気使用量(kWh)を記入

※料金(円)ではありません

	12月	1月	2月	合計
今年度	kWh	kWh	kWh	kWh
昨年度	kWh	kWh	kWh	kWh

氏名(必須)	
住所(必須)	
電話番号	

※必須事項が記入されていない場合は「このとり伝説米」の抽選対象になりません



記念品の配付

環境課で抽選を行い、当選者に引換券を郵送します。引換場所等の詳細は引換券をご覧ください。



野鳥を探そう!

自然観察会を開催

市内の公園や土手を散策しながら、普段は見過ごしている野鳥や動植物を観察しませんか。専門家が分かりやすく解説するので初心者でも楽しめます。

とき／①2月25日(土)、②3月11日(土)

※いずれも9時～11時

ところ／①＝竹林公園（雨天時は笠原公民館）

②＝滝馬室堤外及び荒川河川敷（雨天時はあたご公民館）

対象／小学生以上の方（小学3年生以下は保護者同伴）

定員／各日20人（先着順）

費用／無料

その他／会場まではなるべく公共交通機関をご利用ください

申込み・問い合わせ／2月24日(金)までに電話で環境課計画担当（内線3126）



4月から「このす乗合タクシー」の本運行を開始

問い合わせ／自治振興課防犯・交通担当（内線3116）



令和2年4月から実証運行を開始した「このす乗合タクシー」が、令和5年4月から本運行に移行されます。3年間の実証運行期間中に、利用状況の検証やアンケートを実施し、皆さんに親しまれる公共交通として、ニーズに合わせ、内容の充実を図ってきました。「自宅まで来てくれて便利、予約ができて良い、安くて助かる」など、多くの声をいただいています。このす乗合タクシーをぜひご利用ください。

変更点

①車椅子で乗車可能な福祉車両の導入

介助者の同乗が必要です。車両の導入時期が決まり次第、お知らせします

②同居の保護者と同乗する小・中学生の運賃無料

③予約件数の上限を1人当たり6件に

このす乗合タクシーとは



鴻巣市に住民登録のある方であれば、だれでも利用できる公共交通です。自宅と市内の共通乗降場（公共施設・病院・スーパーマーケット等）間を移動でき、1月末時点で14,106人が登録し、年間21,300人が利用しています。アンケート調査でも利用者満足度92.9%と大変好評です

※「このす乗合タクシー」は仮称としていましたが、この名称が定着していることから、引き続き「このす乗合タクシー」を愛称とします

「ひなちゃんタクシー」の利用回数を変更

問い合わせ／自治振興課防犯・交通担当（内線3116）

今後も「ひなちゃんタクシー」を継続していくため、4月から、1か月当たりの利用回数を10回から8回に変更します。「このす乗合タクシー」は、月の利用回数制限がなく、土日祝日も運行していますので、そちらもご利用ください。

ひなちゃんタクシーとは

高齢者や障がいのある方などの移動手段の確保・利便性向上を図るために、自宅と共通乗降場間を安心・安全かつ低額に移動できる公共交通です。詳細は市HPをご覧ください





すこやかシニア体操

前期(4~9月)の参加者を募集



とき・ところ／右表のとおり

対象／市内在住で65歳以上の方

費用／無料

内容／わがまち体操や簡単なリズム体操など
 その他／②愛里巢は定員超えの場合、抽選になります。当選した方のみ3月下旬までに連絡します。感染症の状況により人数制限をすることがあります。

申込み／①コスモスの家：申込み不要

②愛里巢：2月21日(火) 9時以降に電話で介護保険課高齢福祉担当（内線2672）

問い合わせ／介護保険課高齢福祉担当

①コスモスの家 (申込み不要・定員なし)	②愛里巢 (要申込み・定員 15 人)
4月6日(木)・18日(火)	4月12日(水)・27日(木)
5月16日(火)	5月10日(水)・25日(木)
6月1日(木)・20日(火)	6月14日(水)・29日(木)
7月6日・20日(木)	7月12日(水)・27日(木)
8月3日(木)	8月9日(水)・24日(木)
9月7日・21日(木)	9月13日(水)・28日(木)

※時間はすべて10時～11時

ジュニアリーダー資格認定研修講座

子どもたちのリーダーになりませんか？

ジュニアリーダーとは、さまざまなイベントの企画・運営や、子ども会の行事に参加協力する子どもたちのリーダーです。研修では、講義・実技を通じて集団活動の楽しさを経験し、責任感・連帯感・社会性を養い、リーダー活動をするうえで必要な知識・技能の習得を目的としています。

とき／4～8月

ところ／各公民館・小川げんきプラザ・名栗げんきプラザ

対象／現小学6年生 定員／25人（定員超えの場合は抽選）

費用／9,000円（宿泊研修費、食費、保険代等）※別途交通費

申込み／3月8日(水)までに電子申請

問い合わせ／こども応援課計画担当（内線2621）

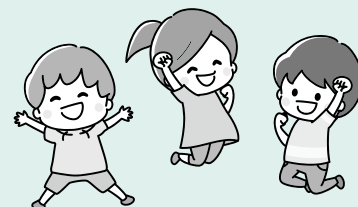

▲電子申請

春休み!チャレンジスクール

「ものづくり」ってなんだろう? ～キラキラキーホルダーをつくらう～

とき／3月28日(火) 9時30分～11時30分（受付＝9時10分～）

ところ／吹上生涯学習センター

対象／市内在住の小学1～3年生

定員／20人（定員超えの場合は抽選） 費用／無

その他／キーホルダー磨きに薬剤（ピカール）使用

申込み／3月8日(水)までに電子申請

問い合わせ／こども応援課計画担当（内線2621）



▲電子申請



申告のご案内

問い合わせ／税務課特別徴収担当・普通徴収担当
(内線2254～2257)

市・県民税の申告受付日程 (受付時間＝9時～12時、13時～15時)

とき	申告会場	対象地区 (他の地区でも可)
2月22日(水)	川里生涯学習センター	広田、北根、赤城、赤城台
2月24日(金)		屈巢、関新田、新井、境、上会下
2月27日(月)	吹上生涯学習センター	南、榎戸
2月28日(火)		筑波、吹上本町、大芦
3月1日(水)		吹上、吹上富士見
3月2日(木)		榎戸1・2、荊原、北新宿、新宿
3月3日(金)		鎌塚、袋、前砂
3月6日(月)		下忍、明用、三町免、小谷
3月8日(水)	田間宮生涯学習センター	大間、北中野、登戸、宮前、糠田、堤町、緑町、幸町
3月9日(木)	箕田公民館	箕田、すみれ野、中井、三ツ木、愛の町、川面、寺谷、稻荷町、赤見台
3月10日(金)	あたご公民館	原馬室、滝馬室、小松、松原、氷川町
3月13日(月)	クレアこうのす	人形、本町、本宮町、雷電、富士見町、栄町
3月14日(火)		鴻巣、上・下生出塚、中央、ひばり野、生出塚、市ノ縄、八幡田、笠原、郷地、安養寺、常光、下谷、上谷、西中曽根
3月15日(水)		加美、宮地、東、天神、神明、逆川

※申告受付期間中は、税務課及び支所窓口での受付は行いません。各施設の駐車場は、台数に限りがあります。
令和4年分所得税の確定申告の日程などは、広報かがやき1月号又は市HPをご覧ください

マイナンバー (個人番号) の記載と本人確認について

	番号確認	本人確認
確認方法1	マイナンバーカード (個人番号カード)	
確認方法2	通知カード	運転免許証、健康保険証、パスポート、在留カード、障害者手帳、年金手帳等

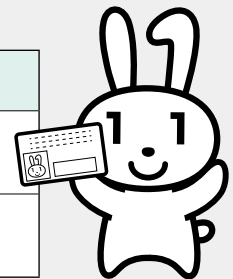

※申告者以外の方が申告に来る場合、申告者の番号確認書類の写し・本人確認書類の写しが必要になります。
※配偶者控除、扶養控除等の適用を受ける場合には、その親族のマイナンバーの記載も必要です。
(控除対象配偶者及び扶養親族の方の本人確認書類の提示又は写しの提出は不要)

バイクや軽自動車の廃車等の手続きは3月中に

軽自動車税 (種別割) は、4月1日時点でバイクや軽自動車を所有している方に課税されます。車両を処分した場合は、必ず廃車等の手続きをしてください。また、転入した方で市外のナンバープレートが付いた原動機付自転車をお持ちの方は、本市のナンバープレートへ交換手続きをしてください。

問い合わせ／○原動機付自転車・小型特殊自動車=税務課諸税担当 (内線2252) ○125ccを超えるバイク=埼玉運輸支局熊谷自動車検査登録事務所 (☎050-5540-2027) ○軽自動車 (三輪・四輪) =軽自動車検査協会埼玉事務所熊谷支所 (☎050-3816-3112)

訂正とお詫び

広報かがやき1月号の掲載内容に誤りがありました。

次のとおり訂正してお詫びします。

9ページ「注意事項」の7行目
(正) 国民年金保険料の支払額
(誤) 国民健康保険料の支払額



令和5年度

市・県民税の

新型コロナウイルス感染症の拡大防止にご協力ください

● 郵送申告をご利用ください

無収入の方の申告や年末調整済の源泉徴収票の写しを提出することで申告が完了する場合は、申告書に必要な事項を記入のうえ、税務課（〒365-8601中央1-1）へ郵送することができます
郵送申告をする場合は個人番号確認書類・本人確認書類の写しの添付が必要です

● 申告会場への来場時には

検温確認、手指のアルコール消毒、会場内でのマスク着用にご協力をお願いします。また、待ち時間短縮のために、営業等・農業・不動産の所得がある方は収支内訳書、医療費控除又はセルフメディケーション税制を受ける方は明細書の作成を事前をお願いします

市・県民税の申告が必要な方

対象／令和5年1月1日現在で市内に住所があり、令和4年1月1日～12月31日の収入状況が次の（1）～（5）のいずれかに該当し、所得税の確定申告の必要がない方

- （1）営業等・農業・不動産の所得がある
 - （2）給与所得者で次の事項等に該当する
 - 主たる給与所得以外に20万円以下の各種所得がある
 - 年末調整時以外の各種控除（医療費、寄附金など）を受ける
 - （3）公的年金等の収入が400万円以下で確定申告の必要がなく次の事項に該当する
 - ・公的年金等の収入以外の各種所得がある
 - ・「公的年金等の源泉徴収票」に記載されている控除（天引きされている社会保険料や配偶者、扶養、寡婦（ひとり親）など）以外の各種控除（医療費、生命保険料、寄附金など）を受ける
 - （4）公的年金以外の年金、保険の満期返戻金などの雑所得や一時所得がある
 - （5）令和4年中に収入がなかった（市内在住の親族に扶養されている場合などを除く）
- 注意事項**／扶養されている方でも、保育所入所・公営住宅入居等の申請をする方、児童扶養手当等を受ける方、福祉・介護・国保関係の軽減措置や給付を受ける方は申告が必要です
- 申告書の送付**／前年の状況をもとに、市・県民税の申告が必要と思われる方へ申告書類（税務課・両支所及び市HPにもあります）を1月下旬に郵送しています

申告に必要なもの

- ①個人番号確認書類
 - ②本人確認書類
 - ③収入金額や経費の分かる次の書類
 - 営業等・農業・不動産の所得がある場合＝記入済の収支内訳書
 - 給与・年金収入がある場合＝源泉徴収票、支払者の証明書など
 - 各種控除を受ける場合＝証明書（生命保険料・地震保険料・国民年金保険料・寄附金など）
 - 医療費控除又はセルフメディケーション税制（医療費控除の特例）を受ける場合＝各明細書
 - 障害者控除を受ける場合＝障害者手帳又は障害者控除対象者等認定書
- ※寡婦（ひとり親）控除に該当する方は、相談時に申し出てください



のお知らせ

●問い合わせ●
 鴻巣保健センター ☎543-1561、FAX 543-5749
 吹上保健センター ☎548-6252、FAX 549-2696
 ※鴻巣保健センターに車でお越しの方は、市役所
 駐車場をご利用ください

～悩んでいる人に勇気をもって声をかけてみませんか～ 3月は自殺対策強化月間

問い合わせ／鴻巣保健センター

国では月別自殺者数の最も多い3月を「自殺対策強化月間」として定め、関係機関と連携し、啓発活動や相談事業を行っています。自殺による死亡者は、令和3年に全国で21,007人と例年高い水準となっており、鴻巣市でも16人の方が自殺により亡くなっています。

自殺は、個人の自由な意思や選択の結果と思われがちですが、実際には、健康問題や経済問題などさまざまな要因によって心理的に追い詰められた末の死であると言われています。また、自殺者の多くは、自殺の直前にうつ病などの精神疾患を発症していることも明らかになってきました。

大切な命を自殺から救うために必要なことは、悩みを一人で抱えこまないこと、うつ状態にある人を早期発見・早期治療することです。その役割は誰でも担うことができ「ゲートキーパー」として国でも広く啓発しています。皆さんも家族や友人、身近な人のゲートキーパーとして、まずは声をかけてみましょう。



【ゲートキーパーとは】

悩んでいる人に気づき、声をかけ、話を聞いて、必要な支援につなげ、見守る人のことです。特別な研修や資格は必要ありません



【ゲートキーパーの役割】（内閣府「誰でもゲートキーパー手帳」より）

気づき 声かけ	眠れない、食欲がない、口数が少なくなったなど、家族や仲間の様子が「いつもと違う」と気づいたら、一歩勇気を出して声をかけてみましょう
傾聴	本人を責めたり、安易に励ましたり、否定したりせず、本人の気持ちを尊重し、耳を傾けましょう
つなぎ	早めに専門家に相談するよう促しましょう
見守り	温かく寄り添いながら、じっくり見守りましょう

ダイリンのご葬儀 **事前相談** 9割以上の方が「事前相談してよかった」とお話ししています。

家族葬内覧会開催 友人同士でもお気軽に！ **予約優先**

開催日 **2月26日** 10:00～14:30
 個別にご案内 ①10:00～11:30 ②11:30～13:00 ③13:00～14:30

同時開催 樹木葬ダイリンの社ご案内ブース 9月にオープンした「長光寺 華の天庭苑」樹木葬の仕組みや料金についてご案内いたします。

通常友引事前相談会も開催 日程 **2/16** 木 **20** 月 **3/4** 土 **10** 金 **16** 木
 【時間】10:00～15:00 《友引以外でもご見学、ご相談は行えますので、事前にご連絡ください》

きららテラス ダイリン鴻巣会館 相談ルーム

【埼玉県鴻巣市下忍3326-1】
 ◎カーナビ入力の際は上記住所をお入れください。

ダイリン ☎0120-56-3006
 24時間受付 <https://dairininc.co.jp/> [ダイリン鴻巣会館] [検索]

広告



保健センターからの

暮らしとこころの総合相談会を開催

生活面やこころの健康問題、ひきこもり、失業等の悩みについて、弁護士、司法書士、社会福祉士、精神保健福祉士が相談にのります。

とき／3月14日(火) 11時～15時

ところ／鴻巣保健センター

対象／市内在住の方

費用／無料

申込み・問い合わせ／2月15日(水)～3月14日(火)の平日10時～17時に電話で暮らしとこころの総合相談会事務局 (☎048-782-4675)

図書館でテーマ展示を実施

こころの悩みを抱えていませんか？また、あなたの家族、友人、同僚などまわりの人はこころの悩みを抱えていたり、自殺について思い悩んでいませんか？

自殺対策強化月間に合わせて、図書館で「こころの健康、こころの悩み、自殺予防」等についての本を集めたテーマ展示を設置します。ぜひお立ち寄りください。

とき／2月24日(金)～3月22日(水)

ところ／中央図書館

問い合わせ／鴻巣保健センター



フッ素塗布とフッ化物洗剤について

むし歯予防に効果的なフッ素という言葉、多くの方が一度は耳にしたことがあるのではないのでしょうか。フッ素にはむし歯菌の活動を抑え、むし歯となる原因の酸を作られにくくする効果があり、歯の表面を強くして酸に溶けにくい歯質を作ってくれます。また、酸で溶け出したエナメル質の修復を促し、初期むし歯の進行を防いでくれる働きもあります。

フッ素によるむし歯予防には、歯科医院で行うものと、自宅でできるものがあり、最も手軽なのは、自宅のできるフッ化物配合の歯磨き粉です。フッ素は、市販の歯磨き粉にも含まれていることが多く、毎日使用することで予防効果を高めることができます。うがいができる年齢であれば、フッ化物洗口液を使った「うがい」がくぐりも効果的です。幼稚園や小学校等で実施されている事も多く、自宅の場合は、就寝前に使用する事で口の中に長時間フッ化物が残るため、より効果が高まります。

歯科医院でのフッ化物塗布は高濃度のフッ化物を歯に直接塗布することができ、年2～6回のフッ化物塗布を行うと、むし歯予防に効果的だと言われています。定期的に歯科医院でフッ化物塗布を行い、さらに、歯磨き粉や洗口液を毎日自宅で使用すると最も効果的です。

むし歯予防に効果のあるフッ素ですが、完全にむし歯を防げるものではありません。毎日の正しいブラッシングと、甘いものを食べる頻度などの食習慣に気をつけることも大切です。フッ素は全ての年代において効果のある予防法ですので、定期的なフッ化物塗布と家庭での使用を習慣化し、むし歯を予防しましょう。

(北足立歯科医師会)

鴻巣市在住、60歳以上、おしごとをお探しの方へ

入会説明会 日程のご案内 **2/22(水) 3/20(日)** 予約不要

《時間》14:00～ 当センターホームページ「Web入会チャンネル」で事前に仮会員登録をされた方は14:30～

場所：鴻巣市中央 29-1 鴻巣市文化センター クレアここのす 2か所同時開催。お近くの会場へお越しください。
鴻巣市吹上富士見 3-4-2 吹上ワークプラザ

説明会当日にご登録ができます

ご希望の方は下記をご持参ください

- ①年会費 3,000円 (初年度は月割)
- ②印鑑 ③本人確認書類 (免許証等)
- ④郵便局の記号番号がわかるもの
- ⑤顔写真 (縦 3.5cm × 横 3cm)



公益社団法人 鴻巣市シルバー人材センター (鴻巣市関新田 1800 番地 川里農業研修センター内)

TEL048-569-3006

鴻巣市 シルバー

広告



交通災害共済に加入しましょう

問い合わせ／自治振興課防犯・交通担当(内線3115)

交通事故で負傷した場合に見舞金が支給される交通災害共済の令和5年度分加入申込を受け付けています。「自転車乗車中に転倒してケガをしてしまった」「歩行中に自転車とぶつかりケガをしてしまった」など、万が一の事故に備えておきませんか。

共済期間／4月1日～令和6年3月31日

対 象／市内在住の方

見 舞 金／死亡=120万円 傷害=2万円～22万円

支払対象／道路上で起きた車両の交通に伴う接触、衝突、転落などの事故等(歩行中を含む)

費 用／500円

注 意／自転車保険とは異なり、相手方の損害を補償するものではありません

申 込 み／申込書に必要事項を記入し会費を添えて、自治振興課、両支所地域グループ、各公民館・生涯学習センター、市民センター、市民サービスコーナー、ゆうちょ銀行、郵便局の窓口
※代理申込可

令和5年住宅・土地統計調査の調査員を募集します

問い合わせ／総務課(内線4005)

住宅・土地統計調査は、住宅・土地の保有状況及び世帯の居住状況等の実態を調査し、その現状と推移を明らかにすることを目的として5年ごとに実施される国の基幹統計調査です。

従事期間／8月下旬～10月下旬

対 象／20歳以上で警察・税務・選挙に直接関係のない方

内 容／調査票の配布・取集等

報 酬／4～6万円(担当調査区数により報酬金額が増減します)

そ の 他／申込み後面接し、調査地域に応じて選考

申 込 み／3月10日(金)までに電話又はメールで

総務課(内線4005・メールsoumu@city.kounosu.saitama.jp)



令和5年度水質検査計画を公開しています

問い合わせ／水道課施設担当(内線3148)

安全で良質な水を届けるため、令和5年度に検査する場所・項目・頻度などを定めた計画を策定しました。

計画は市HPや水道課窓口で公表しています(右のQRコード)。





令和5年度
受講生募集

埼玉未来大学
〔学長：埼玉県知事〕

対象 R5.4.1 時点で
50歳以上の方

**募集締切、学習内容、
会場、授業料 等**

- ◆ **ライフデザイン科** シニアライフに役立つ知識や健康習慣を身に付けます
(通学コース：1年間／オンラインコース：12講座)
- ◆ **地域創造科** 地域ビジネスの起業、NPOの立ち上げ・運営を学びます
- ◆ **専門講座** コミュニティカフェ開設、空き家・古民家等活用、援農ライフ、地域観光ボランティア、子どもの居場所づくり、読み聞かせボランティア

詳しくは
ホームページ等で
ご確認ください



埼玉未来大学

検索

☎048-728-2299
(公財)いきいき埼玉

鴻巣市次世代育成支援対策地域協議会委員を募集します

問い合わせ／こども応援課計画担当(内線2621)

幼児期における学校教育や保育、地域のこども・子育て支援を総合的に推進するため、子育て支援と福祉に関心と熱意がある方を募集します。

任 期／委嘱の日から2年間(4月以降を予定)

募集人数／5人以内

応募資格／市内在住・在勤・在学中、次のすべてを満たす20歳以上の方

- 市の附属機関等の委員を3つ以上務めていない
- 平日に開催する会議に参加できる
- 国又は地方公共団体の議員・職員(臨時職員を含む)でない

選考方法／書類選考

報 酬／5,500円(日額)

申 込 み／2月20日(月)～3月13日(月・消印有効)にこども応援課、両支所福祉グループ、各公民館・生涯学習センター、市民センターに備えの申請書(市HPにもあります)に必要事項を記入のうえ、持参・郵送・メールでこども応援課計画担当(〒365-8601中央1-1・内線2621・メールkodomo@city.kounosu.saitama.jp)



スマートフォンの基本操作を学べる教室を開催します

問い合わせ／各生涯学習センター

生活のあらゆる場面でデジタル化が進んでいますが「スマホの使い方がわからない」といった不安をお持ちの方はいませんか。市では、スマホの基本的な操作を実際に機器を操作しながら学べる教室を開催しています。総務省指定の研修を受けた「デジタル支援員」が、初めての人にもわかりやすく丁寧に説明しますので、ぜひご参加ください。

講座名	とき	ところ	定員	内容	申込み
はじめてのスマートフォン講座	3月16日(休) 10時～11時	川里 生涯学習センター ☎501-7122	6人	基礎編 スマートフォンの基本操作	3月2日(休) 10時に窓口
	3月16日(休) 13時～14時		6人	応用編 カメラ・ゴミ分別アプリの使い方	
	3月23日(休) 10時～11時30分	吹上 生涯学習センター ☎548-4726	18人	初めてのスマホ体験、LINE利用方法	3月9日(休) 10時に窓口

【共通事項】対象／市内在住・在勤・在学の方 費用／無料



地元鴻巣の業者による

このす商工葬祭

新型コロナウイルス感染症予防対策実施中

☎048-541-0665

夜間・お急ぎ ☎0120-42-5225



県央みずほ斎場



鴻巣典礼センター

このす商工葬祭はどなたでもご利用できます
24時間 365日対応 事前相談承ります

鴻巣市商工会 ☎048-541-1008
鴻巣市本町 6-4-20

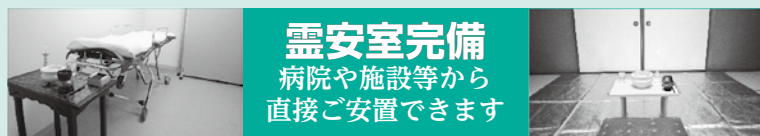

霊安室完備

病院や施設等から直接ご安置できます

広告



市役所新館・本庁舎
所在地 中央1-1-1
電話 5411-1321

**市などからの
お知らせ**

**便利でお得
国民年金保険料の納付は
口座振替で**

口座振替を利用すると金融機関等
に行く手間が省けるほか、前納・早
割すると保険料が割引されます。

○前納Ⅱ保険料を口座振替で前納す
ると、1年前納で4,170円の割引
となります(令和4年度)。また、6
か月や2年前納もあります。

○早割Ⅱ口座振替による毎月納付の
場合、通常の振替日は翌月末日です
が、申請により当月末日振替の「早割
」にすると、月50円(年間600円)の
割引となります。

申・問 金融機関・年金事務所・国
保年金課に備えの申込書(日本年金
機構HPにもあります)に必要事項
を記入し、口座がある金融機関又は
大宮年金事務所(☎048・652
・3399) ※4月分からの前納は
2月28日(火)まで



**控除証明書電子送付サ
ービスが始められました**

「社会保険料(国民年金保険料)控
除証明書」の電子データをマイナポ
ータルで受け取ることが出来ます。e
・Taxに取り込むことで簡単に確
定申告や年末調整ができます。詳し
くは日本年金機構HPをご覧ください
か年金事務所にお問い合わせくだ
さい。

問 大宮年金事務所(☎048・6
52・3399)

**在宅重度心身障害者手
当を支給します**

対 次のいずれかを所持している方
○身体障害者手帳1・2級 ○療育
手帳A・A・B ○精神障害者保健
福祉手帳1級 ※次のいずれかに該
当する方は対象外 ○特別障害者手
当・障害児福祉手当・経過措置によ
る福祉手当・重度要介護高齢者手
当を受給(超重症心身障害児を除く)
○本人が市民税課税 ○65歳を過ぎ
て障害者手帳の交付を受けた ○施
設入所中

支給額 月額5,000円
他 受給後に支給対象外となった場
合は手当を返還していただくこと
があります

申・問 障がい福祉課障がい福祉担
当(内線2617)

防災講座

時 3月17・24日(金)10時~12時(全
2回)

所 吹上勤労青少年ホーム(コスモ
スアリーナふきあげ内)

定 16人(先着順)

内 地域の災害リスクを知ろう(17
日)風水害編・24日地震編)

費 無料

申 2月22日(水)以降の9時~20時
に電話で吹上勤労青少年ホーム(☎
548・3112)



**55歳以上限定
大学開放授業講座**

県内外の大学がさまざまな分野の
講座を開放します。学生と一緒に学
んでみませんか。

期間 おおむね4月~8月

場所 県内大学、都内1大学

科目 経済政策、社会福祉、語学など

対 県内在住で55歳以上の方

費 各科目10,000円程度

申 県HPの募集案内を確認の上、
直接各大学



▲県HP

問 県高齢者福祉課(☎048・8
30・3263)

**実家・自宅について考えよ
う!空き家と相続の無料
個別相談会**

空き家の適正管理や活用方法、相
続の悩みなどについて、専門知識を
持った相談員が無料で相談に応じま
す。

時 2月28日(火)10時~16時

所 市役所本庁舎201会議室

対 空き家所有者、相続予定者など
12組(先着順)

申 NPO法人 空家・空地管理セン
ターHP又は電話 ☎0120・33
6・366

問 建築住宅課住宅担当(内線32
62)

**日本赤十字社活動資金募集へ
のご協力ありがとうございました**

12月28日時点で5,213,541円の寄附をいただきました。
この活動資金は、日本赤十字社が災害救護や社会福祉事業等、
多様な活動を展開していくための貴重な財源として活用します。
問い合わせ 福祉課社会福祉担当(内線2613)

「人間ドックのご案内」

年に1度はカラダのチェックを!!
定期的な受診をおすすめします。

【料金】一般基本コース
1日(日帰り) 66,000円

※契約健康保険組合等からの補助がある場合
は、コース及び金額が変わります。料金等の
詳細はお問い合わせ下さい。

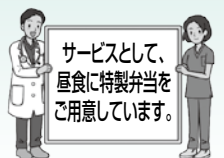

サービスとして、
昼食に特製弁当を
ご用意しています。

【オプション検査も多数ご用意しております】

胃カメラ	3,300円	頭部MRI/MRA	22,000円
胸部CT	11,000円	頸動脈エコー	6,050円
婦人科検診	7,700円	マンモグラフィー	4,950円

【ご予約・お問い合わせ先】
電話又は健康管理センター窓口で
2か月前(月末)までのご予約を
お受けしております。

☎048-593-1227(直通)・☎048-593-1212(代表) 北本市荒井6-100
月~金曜日10:00~16:00、土曜日10:00~12:00(第1・3のみ) ※第2・4・5土曜日、日曜日・祝日は休診

広告



3月8日は国際女性デー

「国際女性デー」には、世界各地でジェンダー平等や女性への暴力撤廃を求める集会などが開かれ、女性が自分らしく輝ける社会の実現に向け、さまざまな取り組みがなされています。市では、性別によらず、誰もが自分らしく、いきいきと暮らせるまちを目指して、女性や性的マイノリティの方を対象に相談を実施しています。日時等はカレンダー裏面の各種相談をご覧ください。

問 やさし支援課(内線3421)

おかしいな?不安だな? と思ったらずぐに「消費者ホットライン188」

契約トラブル、悪質商法、食品事故、サービスに関する不安等のご相談は188番(同番なし)にお電話ください。最寄りの消費生活センターにつながります。1人で悩まずにご相談ください。

問 やさし支援課(内線3420)

消費者啓発パネル展「地産地消の料理でエシカル消費を実践しよう」

2月20日(月)～3月10日(金) 市役所本庁舎1階ロビー
 内 エシカル消費や地産地消レシピの展示、エシカル消費啓発品配布(平日のみ) ※エシカル消費については、消費者庁HPをご覧ください

問 やさし支援課(内線3420)

埼玉県内市町村職員 専門職しごと研究セミナー

3月3日(金)13時30分～16時40分 Zoomによるオンライン開催
 内 各市町村の専門職として働く現役職員が仕事紹介や体験談等を講演します。また、講演後は1対1の個別相談ルームも開催します
 申 事前に彩の国さいたま人づくり広域連合H.P.(S.A.I.T.A.M.A市町村職員採用NAVY)で検索から申込み
 問 彩の国さいたま人づくり広域連合(☎048・664・6684)

応急手当講習 (上級救命講習)

3月18日(土) 9時30分～17時30分(受付9時20分) 埼玉県中央広域消防本部
 所 鴻巣・桶川・北本市に在住又は在勤で中学生以上の方(再受講可)
 定 15人(先着順)
 内 AEDを用いた心肺蘇生法(成人・小児・乳児・新生児)、傷病者管理、外傷の応急手当、搬送法、筆記試験
 費 無料
 持 筆記用具、昼食
 他 WEB講習もあります(スマホ等の画面提示で最初の1時間免除)。健康状態により受講を控えていただく場合があります

問 埼玉県中央広域消防本部

3月1日～7日まで 春の全国火災予防運動

「住宅防火 いのちを守るポイント」を実践しましょう。10の「4つの習慣」
 ○寝たばこは絶対しない、させない
 ○ストーブの周りに燃えやすいものを置かない ○コンロを使うときは火のそばを離れない ○コンセントはほこりを掃除し、 unnecessary プラグは抜く

「6つの対策」

○ストーブやコンロ等は安全装置の付いた機器を使用する ○住宅用火災警報器を定期的に点検し、10年を目安に交換する ○寝具や衣類、カーテンは防災品を使用する ○住宅用消火器等を設置し、使い方を確認しておく ○お年寄りや身体の不自由な人は、避難経路と方法を常に確保しておく ○防火防災訓練への参加や戸別訪問など、地域ぐるみの防火対策を行う

問 埼玉県中央広域消防本部予防課(☎597・2004)

高層階を守る お助けかわらばん

光回線のアナログ回線戻しトラブルにご注意!!

光回線にご加入ですがインターネットは使っていますか?

大手通信会社の代理店です

使っていないね

アナログ回線に戻すと電話代が安くなりますよ!

お願いしようかな...

手続きは代行します

後日—

え~!! 何の請求~!?

請求書 OO株式会社 月額サービス生活サポート 10,000円

請求書 OO株式会社 アナログ戻し初期費用 45,000円

家族が来たので—

188に相談しましょう

アナログ回線戻しを頼んだだけなのに...

①相手方の業者名をよく確認する
 ②契約内容を確認し、必要のない勧誘は断る
 ③アナログ回線戻しは自分で通信会社に申し込むことが可能

消費者トラブルは☎188にご相談ください

©埼玉県消費生活課

アグリ倶楽部会員募集 加入申込金 1,000円(税込)で大きな特典

JA葬祭 むさしのホール鴻巣へおまかせください。

地域密着のJAでは一般葬から家族葬まで明瞭・安心なご葬儀を提供しております。

JA葬祭 むさしの村

0120-412-398

24時間 365日 対応

安 置 室 備 完

段差の少ない バリアフリー

事前相談 無料

入会・お問い合わせは、むさしのホール鴻巣又はJAさいたま(鴻巣・北本管内)各支店まで

組合員の皆様へ

むさしのホール鴻巣

鴻巣市役所

17

天神1丁目

鴻巣市中央20-24

県央みずほ斎場まで車で7分



市役所新館・本庁舎
所在地 中央1-1-1
電話 5411-1321

そば打ち教室

時 3月14日(火) ①9時30分～11時
②11時～13時

所 川里農業研修センター

対 市内在住・在勤の方

定 各回5人(先着順)

費 1,000円(材料費・当日集金)

持 エプロン、三角巾

申・問 2月21日(火)～3月3日(金)に電話で川里農業研修センター(☎509・1763)

法務局に預けて安心 自筆証書遺言書保管制度

自筆証書遺言書を作成した本人が、法務局に遺言書の保管を申請できる制度です。保管制度を利用すると、遺言書の紛失、改ざん等を防止することができま。詳しい手続きは、法務省HP又はさいたま地方方法務局HPをご覧ください。



法務省 HP



遺言書ほかんガル

問 さいたま地方方法務局供託課(☎048-851-1000)

須田勉太作品展 「剣太の見た風景」を開催

時 3月10日(金)～24日(金) 9時～21時 ※24日は12時まで

所 吹上生涯学習センター

内 「風景」をテーマに須田勉太画伯の作品を展示します

費 無料



▲昆明風景



▲夙川公園

問 生涯学習課文化・文化財担当(内線3351)

駐車監視員活動エリアが拡大します

追加エリア 鴻巣市東1・2丁目、天神1丁目、北本市本町1・2・3丁目、西高尾3丁目

他 詳細は埼玉県警察HP(「鴻巣警察署駐車監視員」で検索を)ご覧ください

問 鴻巣警察署交通課(☎543・0110)

自衛官等を募集します

募集種目 ①幹部候補生(一般、齒科・薬剤師) ②予備自衛官補(一般技能)

受付期間 ①11月1日(水)～4月14日(金)又は6月15日(木)(締切必着) ②11月6日(木)まで(締切必着)

他 受付日によって試験日が異なります。種目によって応募資格があります。詳細は自衛隊さいたま地域事務所HPをご覧ください。お問い合わせください。

問 自衛隊さいたま地域事務所(☎048-651-2420)

ラジオ広報こうのす

(フラワーラジオ・FM76.7MHz)

市政のホットな情報を発信中です。

◎平日	8:30
	12:30
	17:30
◎土・日	10:20
	11:50
	15:50

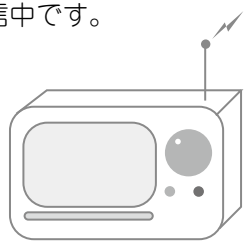

声の広報

目の不自由な方のために 市内ボランティアグループでは、目の不自由な方のために「広報こうのすかがやき」の音訳CDを作成し、貸し出しています。ご利用ください。

【問】 市ボランティアセンター
電話 597-2100
FAX 597-2102



新年のあいさつを読む並木市長(左)と野本市議会議長(右)

未経験から目指せる プロアスリート



新ボートレーサー募集

対 15歳以上30歳未満の方 ※身長や視力の制限あり ※詳細はお問い合わせください

申 3月10日(金・必着)までに申請書類を郵送で最寄りの支局・支部

問 日本モーターボート競走会ボートレーサー養成所養成課(☎0944-76-5051)

陶芸体験

参加費1人1,500円

小さなお子様1人での参加も可能! 親御さんは見学OK! まずはお気軽にお電話ください

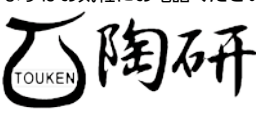

受付時間: 9時～17時
定休日: 月・木・日曜日

電話/FAX 048-596-1807
〒365-0051 鴻巣市宮前 588-2

キャンペーン 価格!!! 申込み 3月末まで

家族葬は 年中無休 安心の24時間対応

鴻巣駅前 鴻巣セレモホール ☎0120-16-5940

へお任せください

鴻巣セレモホール 事前相談、受付中!

鴻巣市本町2-1-11
Tel: 048-544-0088
霊安室完備
鴻巣駅徒歩5分

お葬儀に関するさまざまな「不安」「ご要望」なんでもご相談ください。

セレモの会員制度 さくらさぼーと 会員募集 多くの割引特典 入会金は1万円のみ

・月々の積立金など一切必要ありません。
・福祉互助会ご入会の方もお気軽にご相談ください。

必要なものが入った安心の定額プラン《家族葬・一般葬・1日葬・火葬式対応》 セレモ公式LINE ID:@zuc6749s

広告

広告





鴻巣市サッカー協会 キッズ・ジュニアサッカー 教室

時 3月4日(土) 14時～16時(受付13時30分)

所 上谷総合公園サッカー場

対 年長児・小学校低学年

定 年長児40人、小学生60人

内 未経験者向けに日本サッカー協会認定指導コーチによる「サッカーの楽しさ」体験

費 1,500円(傷害保険料等)

持 運動ができる服装、水筒、タオル

申 鴻巣市サッカー協会HPから申込み
丸山さん(☎090・2733・3037)

体育のともだち

所 総合体育館・陸上競技場

対 3歳～中学生(各教室で異なります)

定 10人～12人

内 子ども向けの運動教室

費 500円～700円

他 日時や申込み等の詳細は総合体育館HPをご確認いただくかお問い合わせ下さい

1) 総合体育館(☎543・010)

プロから学ぶ! ラジオ体操講習会

NHKテレビ・ラジオ体操番組に出演の講師から、効果的なラジオ体操を学んでみませんか。

講師



鈴木 大輔さん
(NHK テレビ・ラジオ体操指導者)

アシスタント



今井 菜津美さん

時 3月10日(金) 10時～11時30分(受付9時30分)

所 総合体育館

対 市内在住・在勤の方(運動制限がない方)

定 150人(先着順)

費 無料

持 運動のできる服装、室内シューズ、ビニール袋(下足を入れる袋、飲み物)

他 ○参加者に健康タオル、コバトン健康マイレージ200ポイントをプレゼント ○講習会開始前(9時10分～)に、参加者のうちコバトン健康マイレージアプリを登録していない方を対象にアプリ登録会を開催。今回新たに登録した方には、コバトン健康マイレージ500ポイントを

プレセント。アプリの対応機種については県コバトン健康マイレージ事務局(☎0570・035810)にお問い合わせください

～企業版ふるさと納税～ 応援ありがとう

日本フェルト(株)より コウノトリの里づくり事業へ 500,000円

本市では、地方創生応援税制(企業版ふるさと納税)を通じて民間企業の皆さんからいただいた寄附を活用し、地方創生の取組を推進しています。詳細は右記QRコードから市HPをご覧ください。

問い合わせ／総合政策課企画担当(内線2236)

問 スポーツ課すこやか運動応援担当(内線3382)

申 2月17日(金) 9時以降に総合体育館窓

鴻巣市 LINE 公式アカウント 友だち募集中

鴻巣市の最新情報を配信しています!

問い合わせ／秘書課(内線2013)

企業・お店の宣伝にご活用ください!

市ホームページバナー 有料広告を募集中

1枠1か月あたり10,000円
トップページのアクセス数 令和3年度月平均約91,800件
※詳細は市ホームページをご覧ください

問い合わせ／秘書課(内線2013)

草刈り お庭と庭木のお手入れ、人工芝 広告

お庭のトミー

— Oniwa no Tommy —

お庭の何でもご相談ください ご相談・見積無料

- 大変な草刈り致します ¥550～
- 庭木のお手入れ致します ¥1,000～
- 防草対策も致します ¥3,000～

ご連絡は携帯まで
☎090-2493-1865 担当: 富田

事業所 埼玉県白岡市西8-7-15 (TEL) 03-6206-0630

さいたま静脈瘤クリニック

川口駅東口より徒歩2分 ☎048-229-5056

休診日 水・日・祝
診察時間 9～12時・13～17時

川口市栄町3-8-18
風月栄町ビル2階

女性医師による診察

血管の だるさ コブ こむら返り むくみ

※予約優先※

HPはこちら

いま知っておきたい! 『みらいのお金のこと』

3/11(土) 10:00～11:00

10名限定 セミナー開催

参加費: 無料!

☎0120-372-542

詳細のご確認やご参加希望の方は、こちらのQRコードもしくはお電話からお気軽にお問い合わせください!

市役所すぐ横! 鴻巣市中央27-34

ベスト保険グループ

まちかど
伝言板

写真クラブ《彩》
第2回写真展

時 3月3日(金)～7日(火) 9時
30分～16時30分
所 クレアここのす2階展示コー
ナ―
内 講師及び会員による写真約40作
品の展示
費 無料
問 細矢さん(☎090・8800
・5495)

こじまランニングクラブ
走り方トレーニング体験会

時 3月9・16・23日(木) 18時～20
時(全3回)
所 陸上競技場
対 小学生～中学生 ※小学1・2年
生は要相談
定 10人
内 走り方の基本トレーニング
費 1,000円(会場費)
他 雨天・積雪時は中止
申・問 3月1日(水)までに電話で
小島さん(☎080・1141・6
623)

NPO法人フラワーピース
春を楽しむミニ箱庭づくり

時 3月11日(土) 10時～12時
所 花のオアシス近隣ハウス
定 10人(先着順)

費 3,000円(材料費)
申・問 2月28日(火)までに電話で
榎本さん(☎080・9540・3
232)

鴻巣市民混声合唱団
10周年記念コンサート

時 3月19日(日) 14時～(開場11
時30分)
所 クレアここのす大ホール
内 合唱演奏の披露
費 無料
申 不要
問 中田さん(☎596・6637)

吹上カウンスリング勉強会
公開講座

時 3月19日(日) 10時～12時
所 吹上福祉活動センター
定 20人
内 日本カウンスリング学会認定カ
ウンセラ―佐藤寛朗さんによる講演
「生きづらいつ世の中をどう生きるか」
費 無料
申・問 2月24日(金)～3月16日
(木)に社会福祉協議会(☎597・
2100)

(一社)コスモス成年後見サポ
ーターセンター埼玉支部
無料相談会

時 3月25日(土) 13時30分～16時
所 市民活動センター
定 20人(先着順)
内 成年後見・遺言・相続等
申・問 木村さん(☎594・74
21)

行政書士会鴻巣支部
相続等無料相談会
時 3月18日(土) 13時～16時
所 市民活動センター
内 相続、遺言、各種許認可申請等
費 無料
申・問 大竹さん(☎090・98
49・5844)

公民館 児童センター
催しと講座

吹上生涯学習センター
児童センター
所在地 吹上富士見1-1-1
電話 548-4726
FAX 549-2480

紙芝居

時 3月9日(木) 15時30分～16時
対 市内在住の未就学児と保護者
定 6組
申 無料
費 当日



田間宮 生涯学習センター
児童センター
所在地 登戸149
電話 596-0137
FAX 597-2531

クラフトテープでブロー
チを作ろう

時 3月10日(金) 13時30分～15時30
分
対 市内在住・在勤・在学の方
15人
内 赤・紫のブローチ作り
300円(材料費)
申 2月24日(金) 13時30分に参加費
を添えて窓口



こどもパン教室

時 3月18日(土) 10時～12時
対 市内在住の小学生
12人
内 ソーセイジパンとメロンパンを
作る
申 500円(材料費)
費 2月25日(土) 10時に参加費を添
えて窓口

まずはお気軽にお電話ください
◎交通事故 ◎相続 ◎離婚 ◎借金など
受付時間 平日10時～17時 ☎048-775-3557
藤木・根岸総合法律事務所
埼玉弁護士会所属 弁護士 藤木孝男・根岸 遼
上尾市上町2-1-34 GPビル5階
上尾駅徒歩7分/駐車場完備
詳しくはWebへ

ご相談・お見積無料
便利屋トータルサービス鴻巣店
●剪定・伐採・抜根 ●不用品回収・各種解体
●住まいの修理 ●ハウスクリーニング
●アミド・障子・襖 ●引越、荷物運び
●室内外の簡易作業 ●家具移動・組立
まずはお気軽にお電話ください。(8:00～19:00)
TEL 048 (538) 7874
TEL 080 (5058) 2635
鴻巣市原馬室422-6(担当 くぼた)

やねかべ雨どい専門工事店
お助け!雨漏り再現調査受付中!
☎0120-579-706
やねのたけい
武井板金(株) 鴻巣市天神4-5-67

箕田 公民館
児童センター

〔所在地〕 稲荷町26-132
 〔電話〕 5961-0602
 〔FAX〕 5961-6267

モバイルプラネタリウム
3月上映会

日付	時間
3月18日(土)	15時30分～
3月19日(日)	10時30分～
3月28日(火)	15時30分～
3月29日(水)	10時30分～

※いずれも25分程度

対 市内在住の小学生以下のお子さん
 (未就学児は保護者同伴)
定 各回10人程度(先着順)
費 無料
申 当日

ジュートバッグリメイク
講座

時 3月28日(火)10時～12時
対 市内在住・在勤の方
定 12人
内 講師が用意するバッグでリメイク体験(自身のバッグ持込可)※見本あり
費 900～1,000円(材料費)
 ※バッグ持込の場合は610円
申 2月28日(火)9時30分に参加費を添えて窓口

あたご 公民館
児童センター

〔所在地〕 原馬場3460-1
 〔電話〕 5431-2665
 〔FAX〕 5431-2653

ちらし寿司教室

時 3月3日(金)10時～12時
対 市内在住・在勤の方
定 12人
内 ひなまつりにぴったりな、ちらし寿司とさくらもちを作る
費 800円(材料費)
申 2月21日(火)10時に参加費を添えて窓口

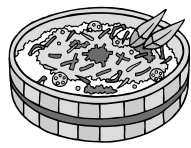

バランスボール教室

時 3月8・15日(水)10時～11時(全2回)
対 市内在住・在勤の方
定 12人
内 楽しく無理なくリフレッシュ
費 無料
申 2月22日(水)10時に窓口



笠原 公民館
児童センター

〔所在地〕 笠原7911-1
 〔電話〕 5411-0261
 〔FAX〕 5411-0271

笠原公民館・児童センター・稲穂センターまつり

時 3月11・12日(土・日)9時～15時
内 絵画・陶芸等作品展、ダンス・音楽発表、将棋対局・マジックショー、パン・花木販売等

初級書道教室

時 3月15・22日(水)10時～12時
対 市内在住・在勤の方
定 12人
内 自分の名前書きから始める
費 無料
申 3月1日(水)10時に窓口



初めての太極拳教室

時 3月17・24日(金)13時～14時30分
対 市内在住・在勤の方
定 12人
内 ゆっくりとした動きで心と体の調和を目指す
費 無料
申 3月3日(金)10時に窓口

初心者からの盆栽教室

時 3月18日(土)9時～11時30分
対 市内在住・在勤の方
定 10人
内 盆栽のお手入れを学ぶ。これから始める方には挿し木をプレゼント
費 無料
申 3月3日(金)10時に窓口

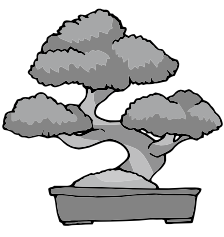

革小物づくり教室

時 3月25日(土)10時～12時
対 市内在住の小学生
定 10人
内 かわいいミニバッグ作り
費 500円(材料費)
申 3月4日(土)14時に参加費を添えて窓口



ニチエー塗装

外壁塗装 職人 に 直接
 各種リフォーム お任せください!

外壁・屋根塗装
 ●完全自社施工 ●見積無料

建設埼玉組合加入
 ☎0120-137-156
 〒363-0025 桶川市下田出谷943-228

うちの子「結婚」しないのかしら?
 独身のお子様の結婚相談承ります

お子様の結婚に関するお悩み、プロの仲人がお答えします。
 まずはお気軽に仲人にご相談下さい

☎048-640-1001

結婚相談所 ムスベル
 さいたま市大宮区下町1-6-2 TS-1ビル7階

ゴミの処分に困ったら?
何もしなくて大丈夫

スタッフが全部片づけます
 遺品整理・生前整理・不用品回収

お電話ください
 ☎0120-961-919

「鴻巣市・吉見町・行田市」市役所許可業者
 リサイクルイズミ鴻巣市 株式会社イズミ
 https://gyoda-recycle.com/ 行田市埼玉4173-2

地産地消 多肉植物の寄せ植え教室

時 3月14日(火) 13時30分～15時
市内在住・在勤の方
10人

内 鴻巣産多肉植物を使った寄せ植え

費 1,000円(材料費)

申 2月24日(金) 9時30分に参加費を添えて窓口



市民防災講座

時 3月8日(水) 10時～12時
市内在住・在勤の方
15人

内 自然災害を学び、避難行動の正しい知識を身につける

費 無料

申 2月21日(火) 9時30分に窓口

公民館・児童センター 催しと講座

北新宿 生涯学習センター 児童センター

所在地 北新宿943
電話 5011-6022
FAX 5011-6023



リメイク缶作り&多肉植物の寄せ植え教室

時 3月10日(金) 14時～16時
市内在住・在勤の方
12人

内 図書コーナーで、本や紙芝居の読み聞かせ

費 無料

申 2月24日(金) 10時に参加費を添えて窓口

おはなしのへや

時 3月1・15日(水) 10時30分～11時
市内在住の乳幼児と保護者
10組

内 図書コーナーで、本や紙芝居の読み聞かせ

費 無料

申 当日

川里 生涯学習センター 児童センター

所在地 広田3141-1
電話 5011-7122
FAX 5691-1184

子育てサロン

サロン	とき	児童センター
おひさま広場	2月28日(火) 10時30分～12時	吹上 ☎548-4726
pooh	3月2日(休) 10時～11時	あたご ☎543-2665
ほっとたいむ	3月3・17日(金) 10時～12時	田間宮 ☎596-0137
みんなであそぼ	3月8日(水) 10時30分～11時30分	鴻巣 ☎541-0442
にこにこほっぺ	3月14日(火) 10時～12時	常光 ☎541-2005
川里ひなちゃん	3月15日(水) 10時～11時30分	川里 ☎501-7122
のびのび広場	3月16日(木) 10時30分～12時	北新宿 ☎501-6022
子どもの部屋	3月17日(金) 10時～11時30分	箕田 ☎596-0602
ひよこちゃん	3月24日(金) 10時～11時30分	笠原 ☎541-0261

内容/手遊び・読み聞かせ・リトミック等
費用/無料 申込み/当日
問い合わせ/各児童センター

ひなまつりごっこ

時 3月2日(木) 10時30分～
未就学児と保護者
10組(先着順)

内 ひなまつりの歌・手あそび・工

費 無料

申 当日

鴻巣児童センター

所在地 本町3-12-24
電話・FAX 541-0442

鴻巣市地域情報ポータルサイト

こうすゑ広場

<https://kounosu-portal.jp/>

市内のイベントや飲食店の情報など、旬な情報をお届けする官民連携の地域情報ポータルサイトです。
パソコン・スマートフォンからアクセスしてね!

読み取り用 QRコード

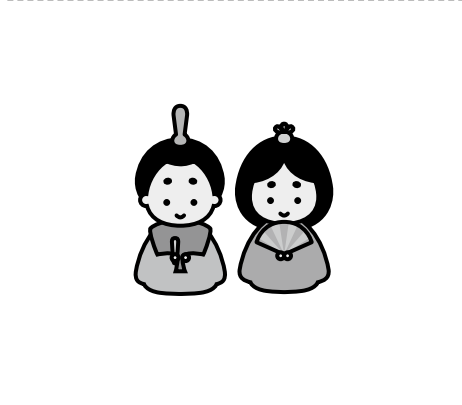

伝える・伝わる支援の専門集団

株式会社アサヒコミュニケーションズ [アサコミ] Q検索
埼玉県鴻巣市本町4-3-23 Tel.048-541-5152 www.asahi-com.net

石窯焼きピッツァをテイクアウト!

石窯焼きピッツァのお店

タンブー回

テイクアウトのご注文を承っております

☎048-549-1330

LINE始めました!
左のQRコードから「お友達登録」して頂きますと最新のメニューやお店の情報をご提供いただけます!
是非、ご利用ください!

感染症対策でお慮化少くして営業しております。お越しの際は、お出の前の前でもお電話いただいた方がスムーズです。

定休 火曜日の平日
鴻巣市袋 1674-5



生涯学習ガイド サークルガイド

閲覧場所

- ◆市ホームページ
- ◆公民館等公共施設
- ◆生涯学習課

問：生涯学習課生涯学習担当(内線3341)

自分に合った
生涯学習を
見つけましょう

終活講座
人生を充実させる

定 時 3月19日(日) 10時～11時30分
15人

内 容 人生後半の整理について学ぼう

申 費 1,000円
直接又は電話

男性フラダンス教室

定 時 3月3・17日(金) 17時～18時
15人

内 容 力強さとかっこよさの男性フラダンス

申 費 各回1,000円
直接又は電話

コミュニティセンター
催しと講座

本町コミュニティセンター

〔所在地〕本町7-3-26
〔電話・FAX〕543-1031

**ぽっくりお腹解消
初心者ピラティス&
ストレッチ**

定 時 3月9・10・23・24日(木・金)
①10時～11時 ②11時～12時
各回10人

申 費 各回1,000円
直接又は電話

**小・中学生向け
ヒップホップダンス**

定 時 3月4・11・18・25日(土) 11時
45分～12時45分(初級)・13時～14時
(入門)・14時15分～15時15分(初中
級)

対 象 小・中学生
各回20人

内 容 プロ講師の直接指導(初回は見
学)

申 費 各回1,000円
直接又は電話

子ども空手体験会

定 時 3月8・15日(水) 17時～18時
各回10人

申 費 無料
直接又は電話

コミュニティふれあいセンター

〔所在地〕登戸449
〔電話・FAX〕596-3322

3月4日(土) 第41回 鴻巣パンジーマラソン

8時50分～12時

交通規制にご協力ください!



鴻巣パンジーマラソンの開催に伴い、交通規制が行われます。

また、コミュニティバス「フラワー号」笠原コース・広田コースの一部が午前中運休となるほか、遅延が生じる場合があります。

ご理解・ご協力をお願いします。

なお、交通規制図は公共施設に設置しているほか、次のQRコードからも確認できます。

問い合わせ／鴻巣パンジーマラソン実行委員会事務局(スポーツ課内・内線3381)

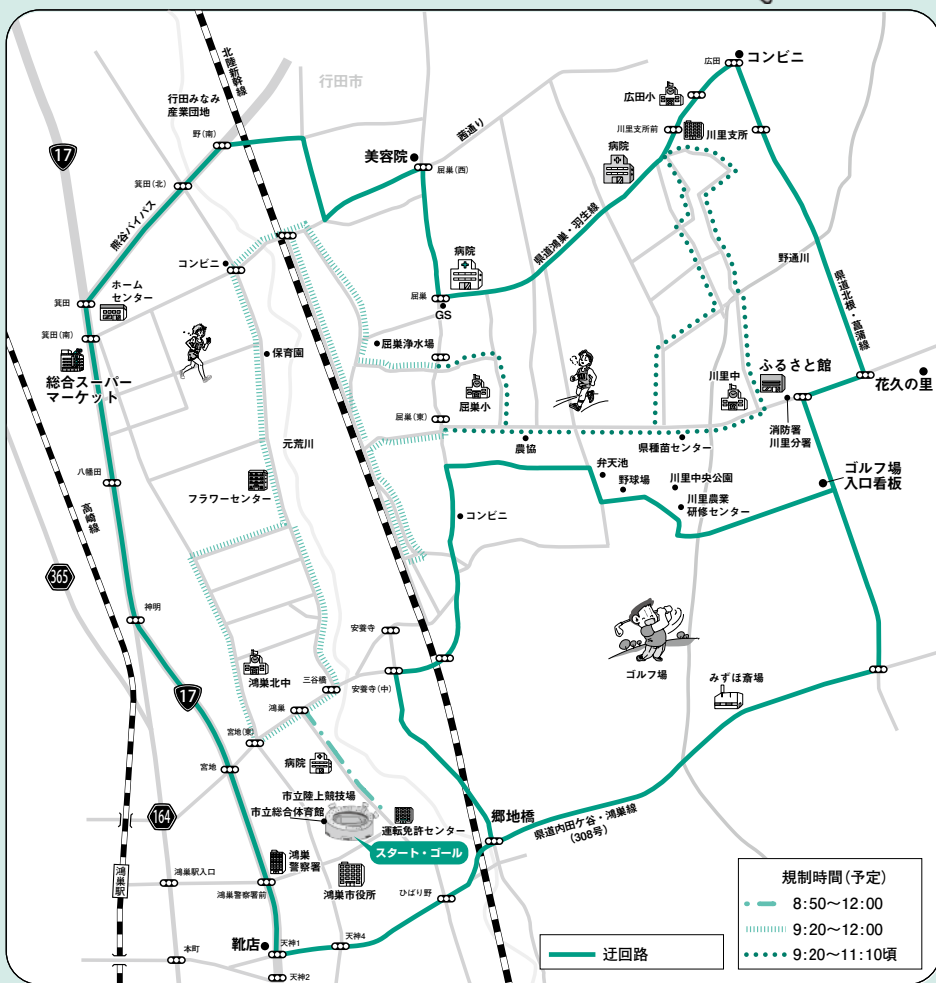

祝

コロナ禍を乗り越え 二十歳のつどい

1月8日、クレアこうのすで、二十歳を迎えた1,070人の皆さんをお祝いしました。

皆さんの今後の活躍を心から応援しています。



埼玉西武ライオンズ協働事業 ベースボールクリニックを開催

1月15日、フラワースタジアムで、埼玉西武ライオンズで活躍した元プロ野球選手をコーチとして招き、市内中学校野球部を対象に野球教室を開催しました。参加した中学生は、プロの世界で培われた技術を吸収しようと真剣に指導を受けつつも、笑顔を見せながら楽しそうにプレーをしていました。



LIONS FRIENDLY CITY





自作の凧 空高く舞い上がる

1月7日～29日の土日・祝日に、コウノトリ野生復帰センター「天空の里」で、開館1周年記念イベント「ビニール凧を作ろう」を開催し、延べ61人が参加しました。

参加者は、コウノトリなど自分好みのイラストを描き、凧揚げを楽しみました。



▲コウノトリ凧も登場



1月30日より、天空の里は臨時休館となっています。再開日等は市HPでお知らせします

祝！ 全国大会出場

第42回全日本バレーボール小学生大会埼玉大会女子の部で見事優勝し、全国大会へ出場した市内のバレーボールチーム「鴻巣南JVC」の皆さんが、市長を表敬訪問しました。

全国大会では、決勝トーナメント進出は果たせませんでしたでしたが、日頃の練習や大会での様子についてなど、いきいきと報告しました。

皆さんの今後ますますの活躍を期待しています。



あなたに夢を 街に元気を 宝くじ



(一財)自治総合センターでは、宝くじの社会貢献広報事業として、宝くじの受託事業収入を財源としたコミュニティ助成事業を行っています。

この度、宝くじ助成を受け、上三谷自主防災会では、炊出し釜やリヤカー等の防災用資機材を整備しました。



図書館の催しと講座

■鴻巣中央図書館 (☎541-1075・FAX 541-1019)
 ■吹上図書館 (☎548-7522・FAX 549-1687)
 ■川里図書館 (☎569-3030・FAX 569-3031)



川里図書館

映画会

時 3月12日(日) 14時～16時
対 中学生以上
内 「終戦70周年記念映画 陽光桜」(114分)
定 20人(先着順)
費 無料 **申** 不要



鴻巣中央図書館

春の特別おはなし会

時 3月11日(土) 10時30分～11時30分
対 未就学児以上(未就学児は保護者同伴)
定 10人程度
内 昔話の素語りや絵本の読み聞かせ、手遊びなど
費 無料
申 2月25日(土) 9時以降に電話又は窓口

吹上図書館

身近な材料でつくってあそぼう！ 春の子ども工作会

時 3月12日(日) ①11時～12時 ②14時～15時
対 小学生と保護者 **定** 各回7組
内 ペットボトルで作る「ゴルフ型貯金箱」と厚紙や糸で作るドイツのおもちゃ「ハンペルマン」
費 無料
申 2月26日(日) 9時以降に電話又は窓口



図書館をたんけんして、 ひゅっかじてんであそぼう

時 3月19日(日) 10時30分～11時30分
対 小学生(保護者の付き添い可)
定 10人程度(先着順)
内 書庫を含めた図書館内を見学。また、3月18日(土)～4月9日(日)の期間は百科事典を使った「なぞ解き」を実施
費 無料
申 3月4日(土) 9時以降に電話又は窓口

あなたの身近にも犯罪が

令和4年12月中旬～令和5年1月中旬

分類	件数	発生場所
窃盗 (自動車盗)	2	八幡田、境
窃盗 (非侵入盗)	5	広田(3)、栄町、 人形1丁目
器物損壊	1	広田
住居侵入	2	安養寺、境
窃盗未遂 (侵入窃盗)	3	安養寺、下忍、 郷地
窃盗 (工事場ねらい)	1	滝馬室
窃盗未遂 (出店荒し)	1	新宿2丁目

この情報は、鴻巣警察署・鴻巣地区防犯協会発行の警戒情報によるものです。

問い合わせ／自治振興課防犯・交通担当
(内線3115)

このすシネマ映画情報

(☎544-9200)

▼公開中

- THE LEGEND & BUTTERFLY【PG-12】
- ワールドツアー上映「鬼滅の刃」
上弦集結、そして刀鍛冶の里へ【PG-12】

- 仕掛人・藤枝梅安
- 銀平町シネマブルース
- 呪呪呪／死者をあやつるもの

▼公開予定

- 2月17日(金) ○シャイロックの子供たち
- アントマン&ワズプ：クアントマニア
- 23日(祝・木) ○少女は卒業しない
- 3月3日(金) ○映画ドラえもん のび太と空の理想郷
- エブリシング・エブリウェア・オール・アット・ワンス
- ブラックライト



午前十時の映画祭12

- 2月10日(金)～23日(祝・木) フィッシャー・キング
- 2月24日(金)～3月9日(木) レナードの朝
- 3月10日(金)～16日(木) (阪東妻三郎版)
無法松の一生

※公開日は変更となる場合があります



このコーナーでは、各施設のイベント情報等を紹介しています。詳細は、各施設にお問い合わせください。

にぎわい交流館「にこのす」

(☎541-2901)

■地域歴史講座

「古代人の想いにふれる埴輪窯跡コース」

時 ①3月10日(金) 9時～ ②3月17日(金) 9時～

定 各回15人(先着順)

内 市内の各所(エルミパーク→各公園→生出塚遺跡→生出塚遺跡出土品展示場→にぎわい交流館)を鴻巣ガイド会と巡り、古代の歴史を学ぶ

費 300円(当日集金)

申 2月22日(水)～3月16日(木) 9時～17時に電話

■起業・創業セミナー

「本気で起業したい方へのスタートアップ講座」

時 3月19日(日) 13時～15時

定 16人(先着順)

内 行政書士による起業・創業セミナー。座学と交流会の2部制

費 3,000円(当日集金・軽食代込)

申 2月22日(水) 12時以降に電話

花と音楽の館かわさと「花久の里」

(☎569-3811)

■手打ちうどん体験教室

時 3月11日(土) 10時～12時

定 10人(先着順) 費 1,000円(材料費・当日集金)

■草餅作り体験教室

時 3月13日(月) 10時～12時

定 10人(先着順) 費 700円(材料費・当日集金)

■多肉植物で作る春の寄せ植え

時 3月18日(土) 13時30分～15時30分

定 20人(先着順) 費 3,800円(材料費・当日集金)

■ハンギングバスケット教室

時 3月26日(日) 10時～12時

定 12人(先着順) 費 3,500円(材料費・当日集金)

【共通事項】 申 2月21日(火) 9時以降に電話又は窓口

■クラシックコンサート ベートーヴェン室内楽曲全曲演奏会(第8回)

時 3月12日(日) 14時～(開場=13時30分) 費 一般3,500円 学生1,500円 申 電話(随時受付)

KONOSstagram

このコーナーでは、Instagramを利用して鴻巣市のいいところをPRしているKONOSstagram観光大使のベストショットを紹介します。写真は#鴻巣カメラ部で検索! 市公式Instagramはこちら⇒⇒⇒⇒⇒⇒⇒⇒⇒⇒ぜひフォローしてください。



@yukinoji_photo

#常勝寺 #紅葉
#晩秋の風景



@kazu.xavier.miura

#イルミネーション
#鴻巣の冬
#コウノトリと光のコラボ



@konosu_love

#鴻神社 #初詣
#新年のはじまり



サテライト会場(全5か所)

9時~17時

産業観光館「ひなの里」
人形 1-4-20



花と音楽の館かわさと「花久の里」
関新田 343



コスモスアリーナふきあげ
明用 636-1



吹上生涯学習センター
吹上富士見 1-1-1



鴻巣農産物直売所「パンジーハウス」
寺谷 165-3



休館日等の詳細は市HPをご覧ください



その他の展示 2.17(金)~3.3(金)まで

展示会場は9時~16時

※入場は終了時間の30分前です



北新宿生涯学習センター
北新宿 943

P 42台



文化センター
クリアこうのす
中央 29-1

P 140台

NEW!



にぎわい交流館
「にこのす」
中央 1-32

P 240台(共用)



市役所本庁舎
市民ロビー内階段
中央 1-1

P 240台(共用)



廃食用油の回収 市役所・商支所・公民館・本町コミュニティセンター・市民センター・コミュニティふれあいセンターで、毎日回収しています！※時間は各施設の開所(館)時間

ごみと資源物の収集日

可燃=燃やせるごみ 不燃=燃やせないごみ ビン・カン=ビン類・カン類
 プラ容器=プラスチック製容器包装(資源)類
 資源=ビン類・カン類・ペットボトル・紙類・布類・衣類
 ペット=ペット・紙・布・衣=ペットボトル・紙類・布類・衣類 金属=金属類
 蛍光管・水銀柱

エリア

鴻巣(東)=鴻巣地域高崎線東側 吹上(北)=吹上地域高崎線北側 川里=川里地域
 鴻巣(西)=鴻巣地域高崎線西側 吹上(南)=吹上地域高崎線南側

公=真田・常光・あたご・笠原公民館・田岡宮・北新宿生涯学習センター
 吹上=吹上生涯学習センター・吹上児童センター
 公(中)=中央公民館
 児=鴻巣・真田・常光・あたご・笠原・田岡宮・北新宿児童センター
 コ=コミュニティセンター
 鴻図=鴻巣中央図書館
 吹図=吹上図書館
 川図=川里図書館
 活=市民活動センター
 サ=市民サービスコーナー
 パ=パスポートセンター

川=川里生涯学習センター・川里児童センター
 高=高齢者福祉センター(白雲荘・コスモスの家・ひまわり荘)
 福=総合福祉センター・吹上福祉活動センター
 ク=クレアこうのす
 体=総合体育館・陸上競技場・コスモアリーナふきあげ
 花=花久の里 ひ=ひなの里
 農=川里農業研修センター
 に=にこのす 天=天空の里

1 水 大安	ごみ等 鴻巣(東)=資源、鴻巣(西)=金属、吹上(北)=ペット・紙・布・衣、吹上(南)=ビン・カン・金属、川里=ペット・紙・布・衣
2 木 赤口	ごみ等 鴻巣(東)=プラ容器、鴻巣(西)=可燃、吹上(北)=可燃、吹上(南)=不燃、川里=プラ容器
3 金 先勝	ごみ等 鴻巣(東)=可燃、鴻巣(西)=プラ容器、吹上(北)=不燃、吹上(南)=可燃、川里=可燃
4 土 友引	休館日 サ、パ
5 日 先負	当番医 (内科)おおさきクリニック☎580-7720、(外科)中村医院☎541-1331 当番薬局 島崎薬局☎541-9271、ともし薬局吹上店☎547-0022
6 月 仏滅	ごみ等 鴻巣(東)=不燃、鴻巣(西)=可燃、吹上(北)=可燃、吹上(南)=プラ容器、川里=不燃 ★フードドライブ実施日 休館日 公、児、川図、高、ひ、農
7 火 大安	ごみ等 鴻巣(東)=可燃、鴻巣(西)=不燃、吹上(北)=プラ容器、吹上(南)=可燃、川里=可燃 休館日 コ、体、花、ひ、天
8 水 赤口	ごみ等 鴻巣(東)=金属・蛍光管・水銀柱、鴻巣(西)=資源、吹上(北)=ビン・カン・金属・蛍光管・水銀柱、吹上(南)=ペット・紙・布・衣、川里=ビン・カン・金属・蛍光管・水銀柱 休館日 ひ

16 木 友引	ごみ等 鴻巣(東)=プラ容器、鴻巣(西)=可燃、吹上(北)=可燃、吹上(南)=不燃、川里=プラ容器
17 金 先負	ごみ等 鴻巣(東)=可燃、鴻巣(西)=プラ容器、吹上(北)=不燃、吹上(南)=可燃、川里=可燃
18 土 仏滅	イベント 第十一回こうのす能・狂言公演 休館日 サ、パ
19 日 大安	当番医 (内科)清水こども医院☎540-6360、(外科)プライムクリニック☎543-8888 当番薬局 黒沢薬局滝馬室店☎540-6556、ともし薬局☎542-7500 休館日 公(中)
20 月 赤口	ごみ等 鴻巣(東)=不燃、鴻巣(西)=可燃、吹上(北)=可燃、吹上(南)=可燃・プラ容器、川里=不燃 休館日 公、児、川図、吹、川、高、農、に
21 火 春分の日 先勝	当番医 (内科)サンレジクリニック鴻巣☎540-0088、(外科)こうはく腎・泌尿器科クリニック☎577-8770 アイ薬局☎540-0322 ごみ等 鴻巣(東)=可燃、鴻巣(西)=不燃、吹上(北)=プラ容器、川里=可燃 休館日 公、公(中)、児、コ、川図、パ、吹、川、高、福、農
22 水 友引	ごみ等 鴻巣(東)=金属、鴻巣(西)=資源、吹上(北)=ビン・カン・金属、吹上(南)=ペット・紙・布・衣、川里=ビン・カン・金属 休館日 コ、体、花、ひ、天
23 木 先負	ごみ等 鴻巣(東)=プラ容器、鴻巣(西)=可燃、吹上(北)=可燃、吹上(南)=不燃、川里=プラ容器 休館日 鴻図、吹図、川図、ク

抜き取ってご利用ください。

KONOSU

広報お知らせ版

9 木 先勝	ごみ等 鴻巣(東)=プラ容器、鴻巣(西)=可燃、吹上(北)=可燃、吹上(南)=不燃、川里=プラ容器
10 金 友引	ごみ等 鴻巣(東)=可燃、鴻巣(西)=プラ容器、吹上(北)=不燃、吹上(南)=可燃、川里=可燃
11 土 先負	休館日 サ、パ
12 日 仏滅	当番医 (内科)ひまわりこどもクリニック☎544-5600、(外科)こうのす共生病院☎541-1131 当番薬局 ともし薬局☎542-7500、まごて薬局☎580-7603
13 月 大安	ごみ等 鴻巣(東)=不燃、鴻巣(西)=可燃、吹上(北)=可燃、吹上(南)=プラ容器、川里=不燃 休館日 公、児、川図、高、農
14 火 赤口	ごみ等 鴻巣(東)=可燃、鴻巣(西)=不燃、吹上(北)=プラ容器、吹上(南)=可燃、川里=可燃 休館日 コ、体、花、天
15 水 先勝	ごみ等 鴻巣(東)=資源、鴻巣(西)=金属・蛍光管・水銀柱、吹上(北)=ペット・紙・布・衣、吹上(南)=ビン・カン・金属・蛍光管・水銀柱、川里=ペット・紙・布・衣 休館日 ひ

24 金 仏滅	ごみ等 鴻巣(東)=可燃、鴻巣(西)=プラ容器、吹上(北)=不燃、吹上(南)=可燃、川里=可燃
25 土 大安	★さくらまつり吹上会場(元荒川周辺) 休館日 サ、パ
26 日 赤口	当番医 (内科)河野小児科医院☎541-0146、(外科)星野医院☎542-8911 当番薬局 黒沢薬局本店☎541-0301 ★さくらまつり鴻巣会場(鴻巣公園)、吹上会場(元荒川周辺)、川里会場(あかぎ公園)
27 月 先勝	ごみ等 鴻巣(東)=不燃、鴻巣(西)=可燃、吹上(北)=可燃、吹上(南)=プラ容器、川里=不燃 休館日 公、児、川図、高、農
28 火 友引	ごみ等 鴻巣(東)=可燃、鴻巣(西)=不燃、吹上(北)=プラ容器、吹上(南)=可燃、川里=可燃 休館日 コ、体、花、天
29 水 先負	休館日 ひ
30 木 仏滅	ごみ等 鴻巣(東)=プラ容器、鴻巣(西)=可燃、吹上(北)=可燃、吹上(南)=不燃、川里=プラ容器
31 金 大安	ごみ等 鴻巣(東)=可燃、鴻巣(西)=プラ容器、吹上(北)=不燃、吹上(南)=可燃、川里=可燃

県救急電話相談(大人・小児の相談、医療機関案内) ☎#7119又は048-824-4199 (24時間対応)

鴻巣市医師会救急ダイヤル ☎543-9900 (24時間対応)

夜間診療所 ☎543-1561
 診療日/年末年始を除く平日の19時~22時(受付=19時~21時45分)
 診療科目/内科・小児科 ※軽症の応急処置に限る
 持ち物/保険証・診療費

休日 当番医 9時~正午、13時~17時 (診療内容は事前確認)

当番薬局 開局時間 9時~18時

※防災行政無線(3月)の放送時間 「夕焼け小焼け」(全地域)=17:00

納税は便利で安心な口座振替を利用しましょう

けんこう広場

今後の状況により中止となる場合があります。
マスクの着用及び検温をしてお越しください。

問い合わせ／市役所代表(☎541-1321)
内線番号を伝えてください

いきいきシニア(介護予防)事業

対象／原則65歳以上 費用／無料 問い合わせ／介護保険課(内線2672)

	とき	ところ	持ち物・その他
わがまちサロン	ひだまりサロン 3月9・23日(木) 10時～11時30分	本町コミュニティセンター	飲み物・タオル 軽体操 おしゃべりタイム 脳トレゲーム 歌の合唱等
	ほっとサロン 3月1・15日(水) 10時～11時30分	市民センター	
	ふれあいサロン 3月10・24日(金) 13時30分～15時	コミュニティふれあいセンター	
	あいりすサロン 3月1・15日(水) 10時～11時30分	愛里集	
	中央サロン 3月3・17日(金) 10時～11時30分	中央公民館	
	吹上サロン 3月8・22日(水) 10時～11時30分	吹上生涯学習センター	

※詳細は、各公共施設に設置の介護予防カレンダーをご覧ください

うんどう教室 費用／無料 申込み／不要 問い合わせ／スポーツ課(内線3382)

うんどう教室	とき	ところ	内容
うんどう教室	3月7日(火)	鴻巣宿鞠子公園	内容／肩こり、膝・腰痛、足のつり、尿もれや体力不足などでお悩みの方、自分のペースで楽しく体を動かせる教室です 参加費／無料 持ち物／飲み物・タオル・運動ができる服装・軍手 ※雨天中止
	3月14・28日(火)	中央児童公園	
	3月14・28日(火)	すずかけ公園	
	3月7日(火)	大間公園	
すこやか運動教室	3月8日(水)	大栄2号公園	※雨天中止
	3月16日(木)	生出塚1号公園	
	3月15日(水)	富士見公園	
	3月9日(木)	新宿第1公園	
	3月24日(金)	北新宿生涯学習センター	

相談等 費用／無料 問い合わせ／鴻巣保健センター(☎543-1561)、吹上保健センター(☎548-6252)

	とき	ところ	内容	持ち物・その他	
10か月児相談	3月10日(金) 9時15分～10時	鴻巣保健センター	身体計測 育児相談 栄養相談 歯科相談	母子健康手帳 バスタオル 申込み:2月24日(金) 以降に各保健センター	
2歳児相談	3月9日(木) 9時15分～10時	吹上保健センター		母子健康手帳 申込み:2月22日(水) 以降に各保健センター	
5歳児健診	3月13日(月) ①13時30分 ②14時	鴻巣保健センター	問診、計測 小児科医による診察 臨床心理士による発達相談など	母子健康手帳・問診票 申込み:2月27日(月) ～3月3日(金)に電話で 吹上保健センター	
妊産婦 オンライン相談	3月2日(木) ①9時30分 ②10時30分	市HP 	お母さんの体や心に関すること 赤ちゃんに関すること 育児に関すること	対象＝妊婦、産後1年程度の方 申込み:電子申請システム又は前日までに電話で子育て支援課	
	3月7日(火) ①13時30分 ②14時30分				
	3月15日(水) ①9時30分 ②10時30分				
	3月23日(木) ①13時30分 ②14時30分				
ツインキッズクラブ	3月17日(金) 10時～12時	鴻巣保健センター	双子以上のお子さん と保護者(妊娠含む) の集いの場。親子遊び・フリートーク	申込み:3月10日(金)までに直接又は電話で吹上保健センター	
いきいき健康相談	3月6日(月)	①13時30分 ②14時30分	鴻巣保健センター	高血圧、糖尿病などの健康・栄養・歯やお口に関する相談を保健師・管理栄養士・歯科衛生士が受けます	健康診査を受けたことがある方は結果表を持参 申込み:前日までに電話で各保健センター
	3月10日(金)	③15時30分	吹上保健センター		

北足立歯科医師会主催事業

フッ素塗布	とき	ところ	問い合わせ
	3月8日(水) 13時～13時40分	鴻巣保健センター	母子健康手帳・タオル・塗布代金
	1歳から受けられます		

KONOSU

広報お知らせ版

各種相談

今後の状況により中止となる場合があります。
マスクの着用及び検温をしてお越しください。

※祝日及び年末年始は実施しません

	とき	ところ	問い合わせ
①人権相談	3月8日(水) 13時30分～15時30分	クリアこうのす 中会議室	やさしさ支援課(内線3420) ※③④は予約制。⑥⑦⑧は予約優先。①②⑤は予約不要。③④⑤⑧はオンライン相談可(予約制) 詳細は市HP
②行政相談	3月13日(月) 10時～12時	市役所本庁舎 4階相談室	
③法律相談(弁護士)	月曜日、13時～16時	吹上支所 2階会議室	
	3月23日(木) 13時～16時		
④法律相談(司法書士)	3月9・16日(木) 13時～16時	市役所本庁舎 4階相談室	
⑤市民相談	火・水・金曜日、 9時～12時・13時～16時		
⑥女性相談	3月2・23日(木) 11時～14時		
⑦性的マイノリティに関する悩み相談	3月2・23日(木) 14時～15時 ※電話相談可	市役所本庁舎 4階 消費生活センター	
⑧消費生活相談	月～金曜日 10時～12時・13時～15時30分		
こころの健康相談 ※前日までに各保健センターへ電話予約(電話相談可)	3月8日(水) ①13時30分～ ②14時30分～ ③15時30分～ ※各1時間程度	鴻巣保健センター＝臨床心理士 吹上保健センター＝保健師 鴻巣保健センター＝臨床心理士 吹上保健センター＝保健師	鴻巣保健センター(☎543-1561)又は吹上保健センター(☎548-6252) ※原則1人1回。家族の方からの相談可
不動産無料相談 ※要電話予約	3月14日(火) 13時～16時	市役所本庁舎 2階201会議室	建築住宅課(内線3260) ※前日までに要電話予約
こども家庭相談(この集相談員)	月～金曜日 8時30分～17時15分 (電話予約可)	市役所新館 1階	子育て支援課(内線2633) (☎541-1894直通) こども家庭総合支援拠点「この集」
教育相談(電話相談可)	月～金曜日 9時～16時30分	教育支援センター内 教育相談室	教育支援センター (☎569-3181)

	とき	ところ	問い合わせ
認知症の相談	月・水曜日 9時～16時	こうのすオレンジダイヤル 市認知症地域支援推進員 (地域包括支援センターこうのとりのり内 ☎596-2283)	
適応指導教室	月～金曜日 9時20分～12時50分	教育支援センター内 適応指導教室	教育支援センター (☎569-3181)
生活困窮相談	月～金曜日 8時30分～17時15分	鴻巣市生活困窮者自立相談支援センター (社会福祉協議会 ☎597-2100)	
育児相談	月～金、8時30分～16時30分	子育て支援センター(生出塚保育所内 ☎542-8281)	
	金曜日、9時～15時	生出塚保育所(☎542-8280)	
	月～金、8時30分～16時30分	子育て支援センター(川里ひまわり保育園内 ☎569-0006)	
	月曜日、9時～15時	川里ひまわり保育園(☎569-0002)	
	月～金、8時30分～16時 土曜日(要予約・面接相談のみ)	子育て支援センター(寺谷保育園内 ☎580-5841)	
	月曜日、9時～15時	馬室保育所(☎542-2697)	
	水曜日、9時～15時	鴻巣保育所(☎542-5353)	
	木曜日、9時～15時	登戸保育所(☎597-1622)	
	第1・3火曜日、 9時～12時	吹上富士見保育所(☎548-1803) 園庭開放も行っていきます。	
	第2・4火曜日、 9時～12時	鎌塚保育所(☎548-0227) 園庭開放も行っていきます。	
※私立の幼稚園・認定こども園・保育園での育児相談については、市ホームページをご覧ください			