



市役所新館・本庁舎  
所在地 中央1-1-1  
電話 5411-1321

### コンビニ交付サービスを休止

1月29日(日)は、システムメンテナンスのため、コンビニエンスストア等での証明書の取得ができません。  
市民課マイナンバー担当(内線28052)

### マイナンバーカードの手続きはお早めに

マイナンバー申込みの対象となるマイナンバーカードの申請期限が2月末までに延長されました。まだカード交付申請手続きをしていない方は、早めに手続きしてください。  
市民課マイナンバー担当(内線28052)

### プレミアム付商品券のご利用はお早めに

プレミアム付商品券の利用期限は1月31日(火)です。お早めにご利用ください。なお、期限切れの商品券は払い戻しできません。  
商工観光課商工労政担当(内線3101)

### のすつ子応援給付金の申請はお済みですか?

のすつ子応援給付金の申請期限は1月31日(火)です。手続き方法等の詳細は市HPをご覧ください。  
対 高校生のみのお子さんがいる世帯等で昨年度の臨時特別給付金等を受給していない方やお子さんの養育状況が変わった方等

内 対象児童1人あたり2万円支給  
申 1月31日(火・必着)までに子育て支援課又は両支所福祉グループ  
問 子育て支援課給付担当(内線2637)

### 春休み「長期休業期間限定児童クラブ」を開設

入室期間 ○現6年生 3月23日(木)～31日(金) ○現1～5年生 3月27日(月)～4月7日(金) ○新1年生 4月3日(月)～7日(金)  
所 長期休業期間限定児童クラブ赤見台第2  
対 春休み期間中に、就労等により日中に保護者がいない児童  
定 40人  
申 2月8日(水)までに子ども応援課・両支所福祉グループに備えの申請書(市HPにもあります)に必要事項を記入し同所  
問 ことも応援課放課後児童担当(内線2623)

### 交通遺児等奨学金を支給

対 市内在住で令和5年3月1日時点で小学生～高校生の交通遺児等  
給付額 年額6万円

他 詳細は市HPをご覧ください  
申・問 3月3日(金)までに窓口にて備えの申請書に必要書類等を添えて自治振興課防犯交通担当(内線316)

### 都市計画案の縦覧

期間 2月10日(金)～24日(金)  
所 都市計画課、県都市計画課、北本県土整備事務所  
対 市内在住の方及び利害関係者  
内 「鴻巣都市計画都市計画区域の整備、開発及び保全の方針」及び「鴻巣都市計画区域区分」の変更案(県決定)意見書の提出 2月24日(金・必着)までに閲覧場所に備えの形式に必要事項を記入し、持参・郵送で同所又は県電子申請  
他 詳細は県都市計画課HPをご覧ください

### 介護保険運営協議会委員を募集

任期 5月10日～3年間  
対 市内在住で次の両方を満たす方  
○本市の附属機関の委員を3つ以上務めていない ○平日の昼間に開催する会議(年3～8回程度)に出席できる  
定 3人(40～64歳11人、介護保険サービス利用者又は介護者12人)  
内 介護保険事業の運営についての調査審議  
報酬 市の報酬及び費用弁償に関する条例による

### 「健康づくりアンケート調査」

市内在住の一定の条件に該当する方から4,000人を無作為に選び、1月下旬に調査票を送付します。  
回答期限 2月15日(水・消印有効)  
問 健康づくり課健康増進担当(内線2658)

「立地適正化計画市民アンケート」  
市内在住で18歳以上の方から2,000人を無作為に選び、1月上旬にアンケートを送付しました。  
回答期限 1月31日(火・消印有効)  
問 都市計画課計画担当(内線3272)

### アンケート・調査にご協力ください

「介護予防・日常生活圏域ニーズ調査」  
市内在住で65歳以上の方(要介護認定者除く)から2,500人を無作為に選び、2月上旬に調査票を送付します。  
回答期限 2月20日(月)までに投票  
問 介護保険課介護推進担当(内線2683)

**鴻巣市在住、60歳以上、おしごとをお探しの方へ**

入会説明会日程のご案内 **1/20(金) 2/22(水)** 予約不要

《時間》14:00～ 当センターホームページ「Web入会チャンネル」で事前に仮会員登録をされた方は14:30～

場所：鴻巣市中央 29-1 鴻巣市文化センター クレアこうのす 鴻巣市吹上富士見 3-4-2 吹上ワークプラザ

説明会当日にご登録ができます  
ご希望の方は下記をご持参ください

- 1 年会費 3,000 円 (初年度は月割)
- 2 印鑑
- 3 本人確認書類 (免許証等)
- 4 郵便局の記号番号がわかるもの
- 5 顔写真 (縦 3.5 cm × 横 3 cm)

TEL048-569-3006 鴻巣市 シルバー



体力・筋力アップや認知症予防に!

# 令和5年度 はつらつ健康スタジオ

ストレッチ・筋力アップ体操をメインに、栄養・口腔機能向上の講義を含めた総合健康教室です。



	ところ	とき	定員	
A	市民活動センター	① 9時20分～10時20分 ② 10時40分～11時40分	各30人	
	吹上生涯学習センター※			
	総合体育館		各15人	
	総合福祉センター			
	田間宮生涯学習センター			
	コスモスアリーナふきあげ			
川里生涯学習センター	各10人			
B	常光公民館※	10時～11時30分	各15人	
	笠原公民館※			
	箕田公民館		① 9時20分～10時20分 ② 10時40分～11時40分	
	あたご公民館※			
	コスモスの家			各20人
	吹上福祉活動センター			各15人
	北新宿生涯学習センター※			各25人
	市民センター※			

※ = 1年間を通し実施 (無印は4～9月)

対象 / 市内在住で65歳以上の方

費用 / 無料

その他 / 実施日等の詳細は、介護保険課又は各会場設置の日程表 (市HPにもあります) をご覧ください

申込み / 1月23日(月)～2月2日(木)の平日9時～17時に電話で、Aの会場=シンコースポーツ(株)埼玉支店 (☎048-782-5320)、Bの会場=セントラルスポーツ(株)健康サポート部 (☎03-5543-1888) ※受付時に緊急連絡先(続柄)を確認します。申込みは1人1か所まで。定員超えの場合は抽選。結果は3月下旬までに通知

問い合わせ / 介護保険課高齢福祉担当 (内線2672)

対 認知症の方や家族等  
内 参加者同士の交流、情報交換等  
費 無料 申 不要  
問 市認知症地域支援推進員(地域  
包括支援センター)のとり内・☎  
596・2283)

とき	ところ
2月2日(木)	吹上生涯学習センター
2月14日(火)	総合福祉センター
2月17日(金)	川里生涯学習センター
3月2日(木)	あたご公民館
3月14日(火)	総合福祉センター
3月17日(金)	コミュニティふれあいセンター

※時間はいずれも10時～11時30分

## オレンジカフェ

時 3月9日(木) 10時～12時  
所 吹上生涯学習センター  
内 若年性認知症と診断を受けた後、地域の中でいきいきと暮らす仲間との交流機会を支援  
申・問 市認知症地域支援推進員(地域包括支援センター)のとり内・☎596・2283)

## 若年性認知症本人のつどい



対 無料  
内 シニアボランティアポイント対象  
申・問 1月20日(金)9時以降に電話で介護保険課高齢福祉担当(内線2672)

所 総合福祉センター  
定 10人(先着順)  
内 介護予防事業や実際の活動、傾聴の基本知識・技術について  
講師 石崎一記さん(東京成徳大学教授、介護予防リーダー)

時 3月1日(水)・6日(月) 10時～16時(全2回)  
所 総合福祉センター

## 介護予防リーダー養成講座

「わがまちサロン・すこやかシニア体操・おはなし聴き隊」のリーダーになりませんか。  
時 3月1日(水)・6日(月) 10時～16時(全2回)  
所 総合福祉センター  
定 20人程度(先着順)  
申・問 地域包括支援センター 彩香らんど(☎595・3331)

## 認知症サポーター養成講座

鴻巣典礼センター (自社式場)

県央みずほ斎場 (公営式場)

# 安心の 地元業者 エビスヤ葬儀社

地元鴻巣で80年の実績と経験

葬儀のコースは15万円コース～5つのコースから選べます

JAIほくさい指定業者  
鴻巣市商工会指定業者

☎0120-42-5225 鴻巣市人形 1-5-15  
24時間 365日対応 エビスヤ葬儀社 検索

新型コロナウイルス感染予防対策実施中

広告





市役所新館・本庁舎  
所在地 中央1-1-1  
電話 5411-1321

**統計グラフィコンクール  
作品を展示**

時 1月18日(水)～23日(月) 9時～17時 ※23日15時まで  
所 クリアここのす2階展示コーナー

内 日常生活で気づいたこと等をテーマに、統計データをグラフィックやイラストを使って作成したポスター作品を展示  
費 無料

問 市統計調査員連絡会事務局(総務課内・内線4005)

**民生委員・児童委員を委嘱**

1月1日から5人の方を民生委員・児童委員に委嘱しました。

地区	氏名(敬称略)
鴻巣北地区	田沼 郁子
	八馬 武徳
馬室・松原地区	高橋 健一
吹上南地区	木野田 博
川里地区	登坂 貴子

問い合わせ/福祉課社会福祉担当(内線2613)

**市民農園の利用者を募集**

利用期間 4月1日～1年間

所 寺谷736

費 30㎡115,000円、50㎡125,000円

申 2月1日(水)9時以降に市民農園管理棟。9時に定員超えの場合は抽選

問 市民農園管理棟(☎597・5083)又は農政課(内線3131)

**水道管の凍結に注意**

水道管が凍結すると破裂することがあります。厚手の布や防寒材などを巻きつけ、直接冷気を受けないようにしましょう。破裂した場合は、メーターボックス内のバルブを閉め、市指定水道工事店へ修理を依頼しましょう。

問 水道課給水担当(内線3144)

**水道料金等徴収業務を民間事業者へ委託します**

事業者名 (株)日本ウォーターテック

期間 2月1日(令和8年1月31日)

内 窓口・届出受付業務、検針・収納・督促業務等

他 職員は市発行の身分証明書を携帯しています

問 経営業務課料金担当(内線3150)

**ジョブサポートここのす  
就職セミナー**

**鴻巣地域就職面接会  
(就職セミナー)**

時 1月20日(金) 14時～15時30分

所 市民活動センター

対 44歳以下の方

定 15人(先着順)

講師 就労生活支援アドバイザー

費 無料

申・問 電話でジョブサポートここのす(☎577・3517)

**鴻巣地域就職面接会**

時 2月15日(水) 13時～15時30分

所 市民活動センター

定 各社5人(先着順)

内 参加企業(8社程度)との面接

費 無料

申 1月16日(月)以降に電話でジョブサポートここのす(☎577・3517)

**シルバー人材センター  
就業体験**

時 2月10日(金) 10時～12時

所 吹上ワークプラザ(吹上富士見3-4-2)

対 市内在住で60歳以上の方

定 5人(先着順)

内 障子の張り替え

費 無料

申・問 1月17日(火)～2月3日(金)に電話でシルバー人材センター(☎060・3000)

**労働者組合法が施行**

労働者協同組合の設立や運営、管理などを定めた法律が令和4年10月から施行されました。

労働者協同組合は、地域の皆さんで意見を出し合い、助け合いながら地域社会の課題を解決していくことという新しい法人制度です。

問 労働者協同組合法相談窓口(☎0120・237・297)、商工観光課商工労政担当(内線3106)

**恋たま出張登録会**

「SAITAMA出会いサポートセンター(恋たま)」で、新たな出会いを見つけませんか。11月末現在の登録者は14,517人で、286組のカップルが当センターを卒業しています。

時 3月1日(水) 10時～16時

所 市役所本庁舎1階101会議室

入会条件 次のすべてを満たす方

- 20歳以上の独身
- 県内に在住・在勤又は近い将来埼玉県へ移住を考えている
- スマートフォンを持っている

利用登録料 市内在住の方は11,000円(税込・2年間有効)

申 恋たまHP(下記QRコード)から予約



問 SAITAMA出会いサポートセンター運営協議会事務局(☎048・789・7721)

年に1度はカラダのチェックを!!  
定期的な受診をおすすめします。

**「人間ドックのご案内」**

第1・3・5土曜日も実施します

学校法人北里研究所  
北里大学メディカルセンター

**【料金】一般基本コース**  
1日(日帰り) 66,000円

※契約健康保険組合等からの補助がある場合は、コース及び金額が変わります。料金等の詳細はお問い合わせ下さい。

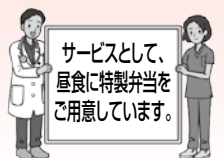

サービスとして、  
昼食に特製弁当を  
ご用意しています。

**【オプション検査も多数ご用意しております】**

胃カメラ	3,300円	頭部MRI/MRA	22,000円
胸部CT	11,000円	頸動脈エコー	6,050円
婦人科検診	7,700円	マンモグラフィ	4,950円

**【ご予約・お問い合わせ先】**  
電話又は健康管理センター窓口で2か月前(月末)までのご予約をお受けしております。

☎048-593-1227(直通)・☎048-593-1212(代表) 北本市荒井6-100

月～金曜日10:00～16:00、土曜日10:00～12:00(第1・3・5のみ) ※第2・4土曜日、日曜日・祝日は休診

広告





# 防災ラジオ のすすめ

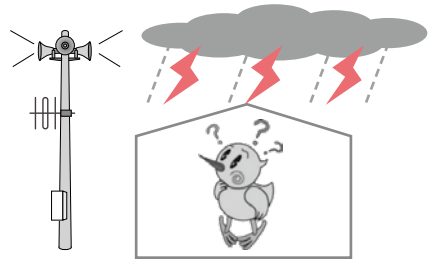

防災行政無線が  
雨や風の音で聞こえない...

そんなとき ↓ 防災ラジオなら!!

室内で防災行政無線の放送が聞ける  
ほか、FM放送も聞けるので、災害  
時の情報収集に役立ちます。



## 災害時に役立つ 5つの機能



- 1. 防災アンテナが受信して、防災行政無線が自動で流れる
- 2. 電池を入れた状態で電源をコンセントにつないでおけば、停電時に電池で起動ができる
- 3. 停電時に自動でLEDライトが点灯
- 4. FM放送を聞くことができる
- 5. 直近の防災行政無線を聞き直すことができる

1. 防災アンテナが受信して、防災行政無線が自動で流れる

2. 電池を入れた状態で電源をコンセントにつないでおけば、停電時に電池で起動ができる

ラジオの費用  
1台 **3,000円**

問い合わせ  
危機管理課 (内線 2213)



◀詳細は市HPをご覧ください

**県公式LINEがリニューアル**  
欲しい情報のみ受け取る受信設定や「パパ・ママ応援シヨップ優待カード」等の機能を使えるようになりました。また、現在運用中の「まいたまアプリ」は令和5年3月に終了となります。

**応急手当講習 普通救命講習I**  
2月18日(土) 9時30分～12時30分  
埼玉県中央広域消防本部  
鴻巣・桶川・北本市に在住又は  
在勤で中学生以上の方(再受講可)  
15人(先着順)  
AEDを用いた心肺蘇生法(成人及び大出血時の止血方法等)  
無料  
筆記用具  
WEB講習もあります(スマホ等の画面提示で最初の1時間免除)。健康状態により受講を控えていただく場合があります。

**申請** 1月15日(日)～2月11日(祝・土)に電話で桶川西分署(☎048-7888-0119)



## ラジオ広報このす

(フラワーラジオ・FM76.7MHz)  
市政のホットな情報を発信中です。

◎平日	8:30
	12:30
◎土・日	17:30
	10:20
	11:50
	15:50

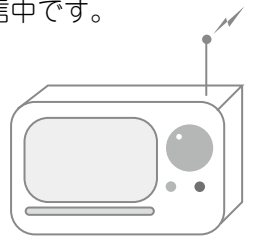

**20歳になったら国民年金**  
国民年金は老後の所得保障だけでなく、病気やケガで障がいが残ったときや一家の働き手が亡くなったときなどに家計を支えてくれます。保険料の納め忘れがあると年金を受け取れないことがありますので、必ず加入し保険料を納めましょう。

**他** 所得が少ないなどの理由で納付が困難な方は、免除・猶予や学生納付特例などの制度があります。

**問** 大宮年金事務所(☎048-652-3399)又は国保年金課年金担当(内線2437)

## アグリ倶楽部会員募集 加入申込金1,000円(税込)で大きな特典

入会・お問い合わせは、むさしのホール鴻巣又はJAさいたま(鴻巣・北本管内)各支店まで

### JA葬祭 むさしのホール鴻巣へおまかせください。

地域密着のJAでは一般葬から家族葬まで明瞭・安心なご葬儀を提供しております。

JA葬祭 むさしの村

**0120-412-398**

JAさいたま / JA葬祭むさしの村 検索

- 24時間 365日 対応
- 安置室 完備
- 段差の少ない バリアフリー
- 事前相談 無料

組合員の皆様へ

**むさしのホール鴻巣**

鴻巣市役所

天神1丁目

鴻巣市中央20-24

県央みずほ斎場まで  
車で7分



**市スキー連盟  
市民エンジョイスキー！  
第65回市民スキー大会兼  
県民総体予選会**

①市民エンジョイスキー

時 2月25・26日(土・日) ※25日の6時に市役所出発

定 40人(先着順)

費 中学生以上123,000円、小学生120,500円(交通・宿泊費等)

他 スキー一式15,000円、ウェア15,000円で貸し出しあり。希望者にはバジネットを実施

②第65回市民スキー大会兼県民総体予選会

時 2月26日(日)9時

種目 一般・ジュニア・シニア各男女別大回転2本(予定)

費 一般・シニア13,000円、中学生11,500円、小学生11,000円

他 宿泊希望者は申込み時に伝えてください

①②共通事項

所 鹿沢スノーエリア(群馬県)

申 1月25日(水)18時~20時に①②予約金5,000円、②参加費を添えて総合体育館

問 吉村さん(☎090・4748・1613)、大塚さん(☎542・7580)

## 総合体育館 うんどう教室

総合体育館や陸上競技場を会場に、幅広い年代を対象とした教室を開催しています。詳細は施設HPをご覧ください。

教室名/○体育のともだち(小学生以下) ○楽しいフラダンス(16歳以上)  
○アクティブストレッチ(16歳以上) ○筋肉若返り体操(16歳以上)  
○癒しのヨガ(16歳以上) 等

定員/10~20人 費用/500~700円

問い合わせ/総合体育館(☎543-0101)



総合体育館HP



## あなたの身近にも犯罪が

令和4年11月中旬~12月中旬

分類	件数	発生場所
窃盗(非侵入盗)	1	屈巢
器物損壊	2	人形1丁目、宮前
窃盗(色情ねらい)	1	宮前
窃盗未遂(忍び込み)	1	笠原

この情報は、鴻巣警察署・鴻巣地区防犯協会発行の警戒情報によるものです。

問い合わせ/自治振興課防犯・交通担当(内線3115)

## 第90回 埼玉県駅伝競走大会の交通規制

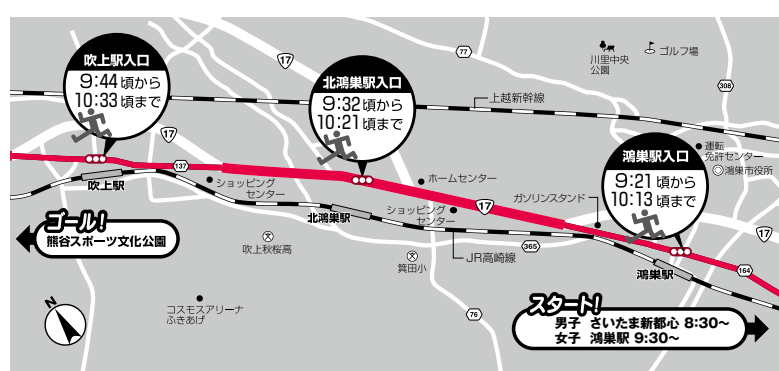

市内の旧中山道及び国道17号線が競技コースとなり、付近の道路が図の赤線のとおり交通規制されますので、皆様のご協力をお願いします。

開催日/2月5日(日) ※小雨・小雪決行  
規制時間/9時10分~10時40分頃  
問い合わせ/実行委員会事務局(☎048-830-6953) ※大会当日は☎048-526-5383・6時~12時

## ダイリンのご葬儀 事前相談

9割以上の方が「事前相談してよかった」とお話しています。

## 家族葬内覧会開催

友人数人でもお気軽に! 予約優先

開催日 1月29日(日) 10:00~14:30

式場内にて実際の祭壇もご覧頂けます。

個別にご案内 ①10:00~11:30 ②11:30~13:00 ③13:00~14:30

同時開催

樹木葬ダイリンの社ご案内

9月にオープンした「長光寺華の天庭苑」

樹木葬の仕組みや料金についてご案内いたします。

## きららテラス ダイリン鴻巣会館 相談ルーム

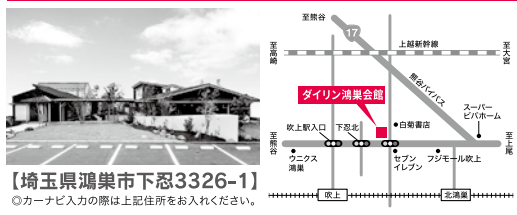

【埼玉県鴻巣市下忍3326-1】  
カーナビ入力の際は上記住所をお入れください。

ダイリン ☎0120-56-3006  
24時間受付 https://dairininc.co.jp/

通常友引事前相談会も開催 日程 1/18(水) 23日(土) 2/4(土) 10日(金) 16日(木)

【時間】10:00~15:00 《友引以外でもご見学、ご相談は行えますので、事前にご連絡ください》







埼玉青年司法書士協議会  
電話相談会

時 1月22日(日) 10時~16時  
専用電話 ☎0120-052-088  
☎(無料)を実施  
問 千代間さん ☎048-771-5281

このす国際交流市民の会  
お国紹介フリピン「私たちの故郷」

時 1月22日(日) 13時30分~15時30分  
所 市民活動センター  
定 35人(先着順)  
内 食文化や情景を紹介  
費 2000円(材料費等)  
申・問 前日までに鈴木さん ☎090-6035-3649

旧笠原小学校跡地利活用実行委員会  
廃校ウォークラリー

時 1月29日(日) ①9時~11時  
②13時~15時  
所 旧笠原小学校  
対 小学生(4~6年生推奨) ※1  
3年生は保護者同伴  
定 各回25組程度(1組5人まで)  
内 各教室に設定された課題をクリアして鬼を退治しよう  
費 無料

申 1月21日(土) まで  
にQRコードから  
※定員超えの場合は抽  
選  
問 梶山さん  
(kasayou1613@gmail.com)



さわやかノルディックウォーキング  
ノルディックウォーキング  
グ体験会

時 2月4日(土) 9時~10時30分  
所 陸上競技場スタート  
小学生~シニア  
定 20人  
内 2本のポールを使って歩く  
費 無料

持 ポール(レンタル)  
可・手袋・飲み物・タオル  
申 QRコードから団体代表者へLINEで申込み  
問 古澤さん ☎090-8005-3075



NPO法人の子育て支援ハッピーマザー  
おしゃべりサロン

時 2月18日、3月11日、6月10日、7月8日、9月9日、10月14日、11月11日、12月9日、令和6年1月13日(土) 10時~12時  
所 コスモスアリーナふきあげ  
対 子育て中の方  
定 各回10人  
内 母乳育児や不登校など、あらゆる年代の子育てに関する悩みや不安について話してみませんか

費 初回無料  
申 不要  
問 友永さん ☎090-12213-3044

鴻巣市ウォーキングクラブ  
①多々良沼ウォーク  
②湘南藤沢ウォーク

時 ①2月12日(日) 鴻巣駅改札前7時40分集合・多々良沼13時30分頃解散  
②3月5日(日) 鴻巣駅改札前7時20分集合・片瀬江の島駅15時頃解散

所 ①鶯古城跡・浮島弁天神社・県立館林美術館等(約12km) ②遊行寺・長久保公園・湘南海岸公園等(約10km)

費 3000円(保険料等)  
持 雨具・飲み物・軽食  
申 不要  
問 長島さん ☎542-1716

鴻巣おもちゃの病院  
おもちゃを無料で修理

時・所 ○鴻巣児童センター 2月19日・3月19日・4月16日(日) 13時~15時  
○吹上児童センター 2月25日・3月25日・4月22日(土) 10時~12時  
○箕田児童センター 3月11日・4月8日(土) 10時~12時(2月は休館)  
対 幼児・児童のおもちゃ  
費 無料 ※部品実費  
他 修理に興味がある方の見学可  
問 谷中さん ☎548-7318

声の広報

目の不自由な方のために

市内ボランティアグループでは目の不自由な方のために「広報こうのすかがやき」の音訳CDを作成し貸し出しています。ご利用ください。

【問】 市ボランティアセンター  
電話 597-2100  
FAX 597-2102

鴻巣市地域情報ポータルサイト



https://kounosu-portal.jp/

市内のイベントや飲食店の情報など、旬な情報をお届けする官民連携の地域情報ポータルサイトです。パソコン・スマートフォンからアクセスしてね!



読み取り用QRコード

まずはお気軽にお電話ください  
◎交通事故 ◎相続 ◎離婚 ◎借金など  
受付時間 平日10時~17時 ☎048-775-3557  
藤木・根岸総合法律事務所  
埼玉弁護士会所属 弁護士 藤木孝男・根岸 遼  
上尾市上町2-1-34 GPビル5階  
上尾駅徒歩7分/駐車場完備  
詳しくはWebへ

家族葬は 年中無休 安心の24時間対応  
鴻巣駅前 鴻巣セレモホール ☎0120-16-5940  
へお任せください  
鴻巣セレモホール 事前相談、受付中!  
鴻巣市本町2-1-11 Tel: 048-544-0088 霊安室完備 鴻巣駅徒歩5分  
お葬儀に関するさまざまな「不安」「ご要望」なんでもご相談ください。  
セレモの会員制度 さくらさぼーと 会員募集 多くの割引特典 入会金は1万円のみ  
・月々の積立金など一切必要ありません。  
・他社互助会ご入会の方もお気軽にご相談ください。  
必要なものが入った安心の定額プラン《家族葬・一般葬・1日葬・火葬式対応》 セレモ公式LINE ID[@zue6749s]

公民館・児童センター  
催しと講座

中央公民館  
鴻巣勤労青少年ホーム

所在地 本町3-12-18  
電話 542-84003  
FAX 543-80002

初心者向けエアロビクス  
講座

時 2月8日～3月8日の毎週水曜  
日13時30分～14時30分(全5回)

対 市内在住・在勤・在学で15歳以  
上の方

定 12人 費 無料

セルフマッサージで小顔  
になるう

時 2月17日(金) 14時～15時30分

対 市内在住・在勤・在学で15歳以  
上の方

定 12人 費 無料

一般NISAと  
つみたてNISAって何?  
人生100年時代の  
マネープラン!

時 2月22日(水) 10時～12時

対 市内在住・在勤の方  
30人

内 それぞれの違いやメリット・デ  
メリットについての講義  
費 無料

申 1月28日(土)  
～30日(月)に電子  
申請又は2月1日  
(水)10時に窓口



親子で楽しくおどろろ

時 3月2・9日(木) 10時～11時(全  
2回)

対 市内在住の0～3歳児と保護者  
10組

申 2月9日(木) 9時30分に窓口  
費 無料

鴻巣児童センター

所在地 本町3-12-24  
電話・FAX 541-0442

せつぶんごっこ

時 2月2日(木) 10時30分～

対 未就学児と保護者  
10組(先着順)

内 歌や工作、紙芝居、鬼退治を親  
子で楽しむ

申 費 無料  
定 当

冬の天文教室

時 2月18日(土) 19時～21時

対 30人(先着順)  
冬の星雲・星団を観察 ※悪天  
候時はプラネタリウムでの講演

申 費 無料  
定 小学生以下は保護者同伴

申 2月4日(土) 10時に電話

のびのび親子体操

時 2月22日(水) 10時30分～11時30分

対 未就学児と保護者  
10組(先着順)

内 親子で楽しく体を動かしてリフ  
レッシュしよう

申 費 無料  
定 当

川里 生涯学習センター  
児童センター

所在地 広田3-14-11  
電話 501-71122  
FAX 569-11184

おはなしのへや

時 2月1・15日(水) 10時30分～11時

対 市内在住の乳幼児と保護者  
各10組(先着順)

内 本や紙芝居の読み聞かせ

申 費 無料  
定 当

時 2月12日(日) 10時～12時

対 市内在住の小学生(3年生以下  
は保護者同伴)

申 費 600円(材料費)  
定 小物入れを作る  
1月29日(日) 10時に参加費を添  
えて窓口



オモニの韓国料理教室

時 2月17日(金) 9時30分～12時30分

対 市内在住・在勤の方  
12人

内 本場のチヂミと簡単美味しいカ  
クテギを作る

申 費 500円(材料費)  
定 1月27日(金) 9時30分に参加費  
を添えて窓口

子どもバドミントン教室

時 2月18・25日、3月4日(土) 9  
時30分～11時30分(全3回)

対 市内在住の小学生  
12人

申 費 無料  
定 1月28日(土) 9時30分に窓口

ワイヤークラフト教室

時 2月6日(月) 10時～12時

対 市内在住・在勤の方  
12人

内 タオルハンガーとフックを作る  
1,500円(材料費)

申 費 1,500円(材料費)  
定 1月23日(月) 10時に参加費を添  
えて窓口



やねかべ雨どい専門工事店

お助け!雨漏り再現調査受付中!  
☎0120-579-706

やねのたけい

武井板金(株) 鴻巣市天神4-5-67



ご相談・お見積無料

便利屋トータルサービス鴻巣店

- 剪定・伐採・抜根 ●不用品回収・各種解体
  - 住まいの修理 ●ハウスクリーニング
  - アミド・障子・襖 ●引越、荷物運び
  - 室内外の簡易作業 ●家具移動・組立
- まずはお気軽にお電話ください。(8:00～19:00)  
TEL 048 (538) 7874  
TEL 080 (5058) 2635  
鴻巣市原馬室422-6(担当 くぼた)

保険各種お取扱い!

お気軽にご相談ください!

☎0120-372-542

市役所すぐ横!

ベスト保険グループ

鴻巣市中央 27-34

広告

広告

広告



**箕田 公民館 児童センター**

所在地 稲荷町26-32  
 電話 596-0602  
 FAX 596-6267

**子ども体操教室**

時 2月19日～3月12日の毎週日曜日10時～11時(全4回)  
 対 市内在住の小学生  
 定 15人  
 内 跳び箱、マットなどの体幹や柔軟性を鍛える運動  
 費 無料  
 申 1月22日(日) 9時30分に窓口

**クラフトバンドで作るカゴバッグ**

時 2月21・28日、3月7日(火) 9時30分～12時30分(全3回)  
 対 市内在住・在勤の方  
 定 12人  
 内 春の装いに合うカラーでバッグを作る  
 費 1,300円(材料費)  
 申 1月24日(火) 9時30分に参加費を添えて窓口

**ベビーとママのための講座**

時 ①2月22日(水) ②3月8日(水)  
 ①②ともに10時30分～12時  
 対 市内在住の生後2か月～1歳0か月児と保護者  
 定 各10組20人  
 内 ①ベビーマッサージと親子体操 ②バスボン作り  
 費 ①無料 ②300円(材料費)

**男の料理教室④**

時 3月5日(日) 9時30分～12時30分  
 対 市内在住・在勤の男性  
 定 12人  
 内 鶏のから揚げ・レンコンとひじきの煮物・ほうれん草ののり和え・きのこのすまし汁・ごはん  
 費 500円(材料費)  
 申 2月5日(日) 9時30分に参加費を添えて窓口

**常光 公民館 児童センター**

所在地 下谷196-11  
 電話 541-2005  
 FAX 541-2016

**レジンで作るバレンタインチョコキーホルダー**

時 2月4日(土) 13時30分～15時30分  
 対 市内在住の小学生  
 定 8人  
 内 チョコレート色のキーホルダーを作る  
 費 500円(材料費)  
 申 1月21日(土) 13時30分に参加費を添えて窓口



**親子3B体操**

時 2月9日、3月9日(木) 10時30分～11時30分  
 対 市内在住の生後6か月～未就学児と保護者  
 定 各5組  
 内 親子で簡単にできる楽しい体操  
 費 無料  
 申 1月26日(木) 10時30分に窓口

**オカリナデュオウらら スプリングコンサート**

時 3月4日(土) 13時30分～15時(開場13時)  
 定 28人  
 内 春の足音が聞こえてくるようなオカリナの演奏  
 費 無料  
 他 未就学児の入場不可  
 申 2月18日(土) 13時30分に窓口

**笠原 公民館 児童センター**

所在地 笠原791-11  
 電話 541-0261  
 FAX 541-0271

**親子3B体操教室**

時 2月7日(火) 10時～11時30分  
 対 市内在住の乳幼児と保護者  
 定 12組24人  
 内 親子で楽しく体を動かす  
 費 無料  
 申 当日

**田間宮 生涯学習センター 児童センター**

所在地 登戸149  
 電話 596-0137  
 FAX 597-2531

**バレンタイン米粉のアイシングクッキー作り**

時 2月12日(日) 10時～12時  
 対 市内在住の小学生  
 定 10人  
 費 800円(材料費)  
 申 1月22日(日) 10時に参加費を添えて窓口

**春の草花を使ったリース作り**

時 2月21日(火) 10時～12時  
 対 市内在住・在勤・在学の方  
 定 16人  
 費 3,000円(材料費)  
 申 1月24日(火) 10時に参加費を添えて窓口

**苔玉教室**

時 3月14日(火) 10時～12時  
 対 市内在住・在勤・在学の方  
 定 16人  
 費 2,000円(材料費)  
 申 2月14日(火) 10時に参加費を添えて窓口



**お庭のトミー**  
 - Oniwa no Tommy -  
 お庭の何でもご相談ください ご相談 見積無料

大変な草刈り致します ¥550～  
 庭木のお手入れ致します ¥1,000～  
 防草対策も致します ¥3,000～

ご連絡は携帯まで  
 携帯 090-2493-1865 担当: 富田  
 事業所 埼玉県岡本市西8-7-15 (本社) 03-6206-0630

**さいたま静脈瘤クリニック**  
 川口駅東口より徒歩2分 048-229-5056  
 休診日 水・日・祝  
 診察時間 9～12時・13～17時

血管の  
 だるさ コブ  
 こむら返り  
 むくみ

川口市栄町3-8-18 風月栄町ビル2階  
 女性医師による診察  
 ※予約優先※

うちの子「結婚」しないのかしら?  
 独身のお子様の結婚相談承ります  
 お子様の結婚に関するお悩み、プロの仲人がお答えします。  
 まずはお気軽に仲人にご相談下さい  
 048-640-1001  
 結婚相談所 ムスブル  
 さいたま市大宮区下町1-6-2 TS-1ビル7階





公民館・児童センター  
催しと講座

吹上 生涯学習センター  
児童センター

所在地 吹上富士見1-1-1  
電話 548-4726  
FAX 549-2480

コスモス大学校(2年制)  
学生募集

60歳以上の方を対象に、郷土の理解、自主活動を通じての仲間づくり、卒業後も地域で活動することなどを目的としたコスモス大学校を開講します。

時 月2回程度(原則、木曜日の13時30分~15時30分・年24回)

対 市内在住で昭和38年4月1日以前に生まれた方

定 30人

他 活動にかかる材料費等は自己負担

申・問 各公民館・生涯学習センターに備えの申込書に必要事項を記入し、2月1日(水)~28日(火)9時~17時に吹上生涯学習センター窓

紙芝居  
時 2月9日(木) 15時30分~16時  
対 市内在住の未就学児と保護者  
定 6組  
費 無料  
申 当日

陶芸教室たたらコース

時 2月26日、3月12・26日(日) 13時~16時30分(全3回)

対 市内在住・在勤・在学で15歳以上の方(中学生を除く)

定 10人  
費 1,000円

申 2月12日(日) 14時以降に参加費を添えて窓口

北新宿 生涯学習センター  
児童センター

所在地 北新宿943  
電話 501-6022  
FAX 501-6023

あかちゃんおはなし会

時 1月26日(木) 10時30分~11時

対 市内在住の乳幼児と保護者

定 7組(先着順)

内 絵本の読み聞かせや手遊び

費 無料

申 当日

フラワーアレンジメント  
教室

時 2月28日(火) 10時~11時30分

対 市内在住・在勤の方

定 10人

内 ひなまつりのお花を作る

費 2,500円(材料費)

申 1月31日(火) 9時30分に参加費を添えて窓口

公民館  
児童センター

所在地 原馬室3460-1  
電話 543-2665  
FAX 543-2653

モバイルプラネタリウム  
2月上映会

日付	時間
2月3日(金)	15時30分~
2月4日(土)	15時30分~
2月5日(日)	15時30分~
2月7日(火)	10時30分~

※いずれも25分程度

対 市内在住の小学生以下のお子さん(未就学児は保護者同伴)

定 各回10人程度(先着順)

費 無料

申 当日

バレンタインデースイーツ  
を作ろう

時 2月12日(日) 10時~11時30分

対 市内在住の小学生

定 12人

内 チョコレートを使ったお菓子作り

費 400円(材料費)

申 1月22日(日) 10時に参加費を添えて窓口

小物づくり講座

時 2月14日~3月7日の毎週火曜日10時~12時(全4回)

対 市内在住・在勤の方

定 15人

内 バラのソーイングケースを手縫いで作る

費 400円(教材費)

申 1月31日(火) 10時に参加費を添えて窓口

子育て世帯のための  
お金のはなし

時 2月18日(土) 10時~12時

対 市内在住・在勤の方

定 20人

内 将来、家族に必要なお金を把握する方法やNISAについて等

費 無料

申 1月31日(火)~2月2日(木)に電子申請又は2月4日(土)10時に窓口



ベビーマッサージ  
産後ダンス教室

時 3月3日(金) 10時~11時

対 市内在住の乳幼児と保護者

定 10組

費 無料

申 2月8日(水) 10時に窓口

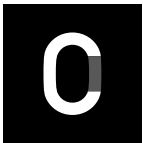

伝える・伝わる支援の専門集団

株式会社アサヒコミュニケーションズ アサヒコム 検索  
埼玉県鴻巣市本町4-3-23 Tel.048-541-5152 www.asahi-com.net

ニチエー塗装

外壁塗装 職人 に 直接  
各種リフォーム お任せください!

外壁・屋根塗装

●完全自社施工 ●見積無料

建設埼玉組合加入

0120-137-156  
〒363-0025 桶川市下日出谷943-228

ゴミの処分に困ったら?

何もしなくて大丈夫

スタッフが全部片づけます  
遺品整理・生前整理・不用品回収

お電話ください! リサイクルイズミ  
0120-961-919

「鴻巣市・吉見町・行田市」市役所許可業者  
リサイクルイズミ鴻巣市 検索 株式会社イズミ  
https://gyoda-recycle.com/ 行田市埼玉4173-2



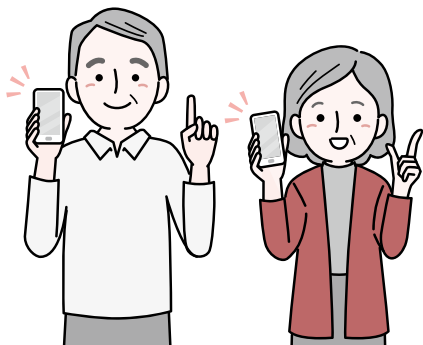

# スマートフォンの使い方 学んでみませんか

問い合わせ／各公民館等

スマホの基本的な操作を実際に機器を操作しながら学べる教室を公民館等で開催しています。

初めての方にもわかりやすく丁寧に説明します。ぜひご参加ください。

講座名	とき	ところ	定員	内容	申込み・問い合わせ
はじめてのスマートフォン体験講座	2月17日(金) 10時～11時30分	常光公民館	18人	簡単に使用できる機能の使い方について	2月3日(金) 10時に窓口
スマホ体験講座	2月22日(水) ①10時～11時 ②13時～14時	北新宿生涯学習センター	各6人	①スマートフォン体験 ②カメラを使おう	2月8日(水) 9時30分に窓口
スマートフォン教室	3月1日(水) ①10時～12時 ②14時～16時	箕田公民館	各18人	基礎やLINEの使い方 (①②同じ)	2月1日(水) ①9時30分、 ②10時に窓口

**【共通事項】** 対象／市内在住・在勤・在学の方 費用／無料

**パパ・ママ・トレーナー講座  
座入門編**

対時 2月17日(金) 19時～20時  
スポーツを頑張るわが子を応援する保護者

定員 20人

内容 子どものスポーツコンディショニングを学ぶ

申請費 500円  
直接又は電話

**新しいダンスの世界  
コンテンポラリーダンス  
入門**

対時 2月3・17日(金) 10時～11時30分  
ダンス経験者の女性

定員 各回10人

内容 自由なダンスで健康なからだづくりを目指す

申請費 1,000円  
直接又は電話

**コミュニティセンター  
催しと講座**

**「コミュニティふれあいセンター」**

「所在地」 登戸449  
「電話・FAX」 596-3322

## 子育てサロン

サロン	とき	ところ
おひさま広場	1月24日(火) 10時30分～12時	吹上 ☎548-4726
pooh	2月2日(木) 10時～11時	あたご ☎543-2665
ほっとたいむ	2月3・17日(金) 10時～12時	田間宮 ☎596-0137
みんなであそぼ	2月8日(水) 10時30分～11時30分	鴻巣 ☎541-0442
川里ひなちゃん	2月15日(水) 10時～11時30分	川里 ☎501-7122
のびのび広場	2月16日(木) 10時30分～12時	北新宿 ☎501-6022
子どもの部屋	2月17日(金) 10時～11時30分	箕田 ☎596-0602
にこにこほっぺ	2月21日(火) 10時～12時	常光 ☎541-2005
ひよこちゃん	2月24日(金) 10時～11時30分	笠原 ☎541-0261

内容／手遊び・読み聞かせ・リトミック等  
費用／無料 申込み／当日  
問い合わせ／各児童センター

**ふるさと創作舞踊**

対時 2月10・24日(金) 14時～16時  
各回10人

内容 地域に根付いた新しい民謡を踊る

申請費 500円  
直接又は電話

**本町「コミュニティセンター」**

「所在地」 本町7-3-26  
「電話・FAX」 543-1031

**スタンダードandラテン  
入門**

対時 2月3・24日の毎週金曜日9時30分～10時30分  
未経験者・初心者 定 各回10人

申請費 1,000円  
直接又は電話

ご厚意ありがとうございます



【新型コロナウイルス感染症対策基金へ】

□島貫 博明さんより

現金3,000円

