



市役所新館・本庁舎  
所在地 中央1-1-1  
電話 5411-1321

**冬休み長期休業期間限定  
児童クラブを開設**

**入室期間** 12月26日(月)～28日(水)、  
令和5年1月4日(水)～6日(金)

**所** 長期休業期間限定児童クラブ赤  
見台第2

**対** 冬休み期間中に、就労等により  
日中に保護者がいない児童

**定** 40人

**他** 審査があります。保護者等の送  
迎が必要。クラブから習い事への送  
迎不可

**申** 11月15日(火)までにこども応援  
課・両支所福祉グループに備えの申  
請書(市HPにもあります)に必要事  
項を記入し同所

**問** こども応援課放課後児童担当(内  
線2623)

**明るい選挙啓発ポスター展**

**時** 10月25日(火)～31日(月) 9時  
～18時 ※31日16時まで

**所** クレアここのす2階展示コー  
ナー

**内** 児童・生徒による選挙啓発ポス  
ター作品の展示

**問** 市明るい選挙推進協議会(選挙  
管理委員会事務局内・内線4714)

**女性に対する暴力をなくそう  
パープルリボンキャン  
ペーンを開催**

県内30市町で、紫色のリボンを入  
れたタペストリーをリレー方式でつ  
なぐイベントを開催します。パープ  
ルリボンは、女性に対する暴力根絶  
の国際的なシンボルです。リボンを  
たくさん入れて意思表示をしましょ  
う。

**時** 11月11日(金)～16日(水)

**所** 市役所本庁舎1階ロビー  
やさしさ支援課(内線3421)

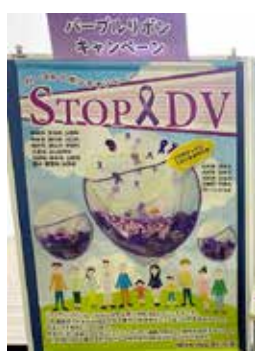

**社会保険料(国民年金保険  
料)控除証明書を交付**

1月1日～9月30日までに保険料  
を納付した方に、日本年金機構から  
証明書が送付されます(10月1日～  
12月31日に初めて保険料を納付する  
方は、2月上旬に送付)。年末調整や  
確定申告の際に、社会保険料控除の  
対象となります。

**問** ねんきん加入者ダイヤル (☎0  
570・003・004(0500か  
ら始まる番号は、☎03・6630  
・2525)、大宮年金事務所(☎0  
48・652・3309)

**金山町友好交流事業  
「霧幻鉄道」上映会**

**とき** / 11月6日(日)13時～  
**ところ** / こうのすシネマ  
**内容** / 友好都市福島県金山町在住の星賢孝さん  
(郷土写真家)を中心とした、JR只見線の復旧  
についてのドキュメンタリー映画「霧幻鉄道」  
(80分) の上映  
**費用** / 1,000円  
**その他** / 舞台挨拶、金  
山町の物産展、星賢孝  
さんの写真展も実施  
**申込み** / 11月4日(金)以  
降に、このすシネマ  
HP又は劇場窓口  
**問い合わせ** / チケット  
= このすシネマ (☎  
544-9200)、その他=  
総務課 (内線4005)



**2023年版 埼玉県民手帳を販売中**



**販売期間** / 12月16日(金)まで  
**価格** / 600円(税込み)  
**販売場所** / 総務課、両支所、市民  
センター、市民サービスコーナー  
※その他の販売場所は県HPをご  
覧ください  
**問い合わせ** / 総務課 (内線4005)

**鴻巣幼稚園** (創立1953年)



入園願書配布 **10月14日(金)～**

入園願書受付 **11月1日(火) 8:00～**

ご見学・ご入園・育児相談等は随時受け付けております

**☎048-541-0575**

鴻巣市本町6丁目3番4号

HP <http://www.kounosu-kg.com/> Facebook 鴻巣幼稚園 もご覧ください

広告



# 芸術の秋を楽しもう！令和4年度 市民文化祭を開催



市民の皆さんの芸術文化活動や生涯学習の成果を発表・展示する文化の祭典、市民文化祭を開催します。  
問い合わせ／生涯学習課文化・文化財担当(内線3340)

## 作品展

とき／10月28日(金)～30日(日) 9時～16時  
※30日＝15時まで  
ところ／コスモスアリーナふきあげ  
内容／文化団体連合会加盟団体による絵画・書・工芸・文芸・華道の展示、県美術展入選作品展  
費用／無料

## 芸能発表会

とき／11月3日(祝・木) 9時30分～16時  
ところ／クリアこうのす大ホール  
内容／文化団体連合会加盟団体による民謡・舞踊・大正琴・三曲・ダンス等  
費用／無料

## 鴻響楽2022

とき／11月13日(日) 13時～16時30分  
ところ／クリアこうのす大ホール  
内容／鴻響楽連盟加盟団体等による吹奏楽・コーラス・洋楽器等の合同演奏会  
費用／無料

## 囲碁大会

とき／11月6日(日) 9時30分～16時30分  
(受付＝9時～)  
ところ／吹上生涯学習センター  
内容／日本棋院吹上支部による囲碁大会

### 【囲碁大会参加者募集】

定員／60人(先着順)  
費用／1,000円(昼食・賞品代等)  
申込み／10月28日(金)までに生涯学習課、各公民館・生涯学習センターに備えの申込書(市HPにもあります)に必要事項を記入し同所又はFAXで生涯学習課(FAX542-1930)

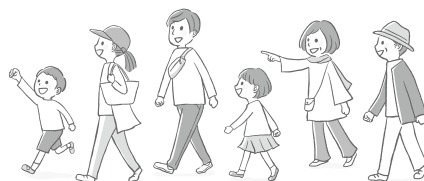

### 人権教育推進事業講座

## 初心者のための短歌教室

とき／11月18日、12月2・9日(金) 13時～15時(全3回)  
ところ／鴻巣集会所 対象／市内在住・在勤の方  
定員／10人 費用／無料  
申込み・問い合わせ／11月4日(金)までに生涯学習課人権教育担当(内線3342)

### 教育委員に

## 斉藤 敬 氏を再任

任期満了に伴う教育委員の選任について、9月定例会市議会で斉藤 敬 氏の再任が同意されました。  
任期は10月8日から4年間です。  
問い合わせ／教育総務課総務担当(内線3360)



地元鴻巣の業者による

## こうのす商工葬祭

新型コロナウイルス感染症予防対策実施中

☎048-541-0665

夜間・お急ぎ ☎0120-42-5225



### 霊安室完備

病院や施設等から直接ご安置できます



県央みずほ斎場



鴻巣典礼センター

こうのす商工葬祭はどなたでもご利用できます  
24時間 365日対応 事前相談承ります

鴻巣市商工会 ☎048-541-1008  
鴻巣市本町 6-4-20





市役所新館・本庁舎  
所在地 中央1-1-1  
電話 5411-1321

フードドライブキャンペーン

県では、10月1日(土)～11月30日(水)に県下一斉でキャンペーンを行います。家庭で余っている食品をお持ちください。詳細は県HPをご覧ください。

なお、本市では毎月第1月曜日にフードドライブの受付を行っています。

環境課 廃棄物・リサイクル担当 (内線3121)



県HP

都市計画の変更に関する説明会を開催

時 11月2日(水) 10時～

所 市役所本庁舎3階303会議室

内 三谷橋大間線及び上尾バイパス線の変更

申 不要  
問 都市計画課計画担当 (内線3272)

稲わら等は焼却せすにすき込みましょう

稲わら・麦わら・もみ殻の焼却は、煙による交通の妨げや火の粉の飛散による火災等、周辺住民の生活環境への影響が懸念されています。稲わら等は貴重な有機資源ですので、農

地へすき込み土づくりに活用し、人と環境に優しい農業に取り組みましょう。

なお、やむを得ず焼却する場合は、次のことを守りましょう。

- 風向きや時間帯に配慮する
- 焼却物を十分乾燥させる
- 近隣住民に予めお知らせする

● 焼却物から目を離さずに行い、完全に消火したことを必ず確認する  
問 農政課 (内線3131)

ジョブサポートハウスの鴻巣地域就職面接会

時 11月16日(水) 13時～15時30分

所 市民活動センター

持 履歴書  
費 無料  
申 不要

問 ハローワーク大宮 (048-667-8609)

最低賃金の改定

県の最低賃金が10月1日から時間額987円に改定されました。なお、産業によって特定最低賃金が定められているものがあります。

問 埼玉労働局賃金室 (048-600-6205)、さいたま労働基準監督署 (048-600-4801)、行田労働基準監督署 (048-556-4195)

分別クイズ!

これって何ごみ?



問い合わせ/環境課廃棄物・リサイクル担当 (内線3128)

コロナ禍によるおうち時間の増加とともに、ごみの排出量が増え、誤ったごみの捨て方が増えています。ここでは、問い合わせが多いごみの捨て方を紹介します。

捨て方などの詳細は「ごみと資源の分別マニュアル」をご覧ください。また、YouTubeでごみの出し方紹介動画を配信しています



処理困難物は一般廃棄物処理許可業者に依頼してください

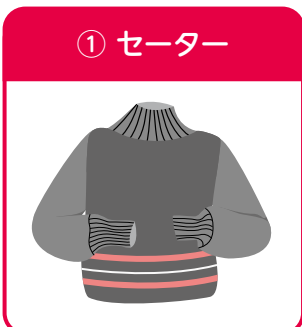

① セーター

①衣類



② ひざ掛け(フリース)

②布類・衣類



③ 灯油

③処理困難物 (ポリタンクは不燃ごみ)



答え

鴻巣市在住、60歳以上、おしごとをお探しの方へ

入会説明会 日程のご案内 **10/20(木) 11/21(月)** 予約不要

《時間》14:00～ 当センターホームページ「Web入会チャンネル」で事前に仮会員登録をされた方は14:30～

場所：鴻巣市中央 29-1 鴻巣市文化センター クレアこうのす 鴻巣市吹上富士見 3-4-2 吹上ワークプラザ

\*2か所同時開催。お近くの会場へお越しください。

女性向け会員説明会《要予約制》

**11/11(金) 9:30～**

鴻巣市文化センター クレアこうのす 10/17～下記にて予約開始 (先着 40名)

公益社団法人 鴻巣市シルバー人材センター TEL048-569-3006 鴻巣市 シルバー

広告

**自家製味噌を作りませんか**

時 11月中旬～令和5年3月末の連続した3日間  
 所 川里農業研修センター  
 対 市内在住の4人1組  
 利用回数 期間内で1回  
 他 詳細はお問い合わせください  
 申・問 10月20日(木)～11月10日(木)に川里農業研修センター(☎569・1763)

**シルバー人材センター女性向け会員説明会**

時 11月11日(金) 9時30分～12時  
 所 フレアこつす大会議室A  
 対 市内在住で60歳以上の女性  
 定 40人(先着順)  
 費 無料 ※会員登録は年会費が必要  
 申・問 10月17日(月)～11月4日(金)の平日にシルバー人材センター(☎569・3006)

**障害者用駐車場は必要なののために空けておこう**

11月1日(火)～12月9日(金)は強調月間です。障害者用駐車場は、車いすや杖を使用している方、身体の不自由な高齢者などが、ドアを大きく開けて乗り降りできるように設けられた場所です。必要がない人は駐車しないようにしましょう。  
 問 県福祉政策課(☎048・830・3391)

**応急手当講習**

時 11月20日(日) 9時30分～12時30分  
 所 埼玉県中央広域消防本部  
 対 鴻巣・桶川・北本市に在住又は在勤で中学生以上の方(再受講可)  
 定 15人(先着順)  
 内 AEDを用いた心肺蘇生法(成人)及び大出血時の止血方法等  
 費 無料  
 持 筆記用具  
 他 WEB講習もあります(スマホ等の画面提示で最初の1時間免除。健康状態により受講を控えていただく場合があります)  
 申・問 11月13日(日)までに電話で鴻巣消防署(☎597・2005)

**普通救命講習I**

時 11月9日～15日  
**「秋の全国火災予防運動」**  
 「住宅防火 いのちを守る 10のポイント」を実践しましょう。  
**「4つの習慣」**○寝たばこはしない・させない ○ストーブの周りに燃えやすいものを置かない ○コンロを使うときは火のそばを離れない ○コンセントのほこりを取り、不要なプラグは抜く  
**「6つの対策」**○ストーブやコンロは安全装置のある機器を使う ○住宅用火災警報器を定期的に点検し、10年目安で交換する ○寝具・衣類・カーテンは防火品を使う ○住宅用消火器を設置し、使い方を確認する  
 ○高齢者や身体の不自由な人は避難の経路と方法を常に確保しておく  
 ○防火防災訓練への参加や戸別訪問など、地域ぐるみの防火対策を行う

**枯れ草火災に注意**

秋から冬にかけて、枯れ草火災が多発します。所有地の枯れ草は早めに刈り取りましょう。また、たき火については、燃えやすいものそばで行わないことや消火準備をすることが法律で定められています。  
 問 埼玉県中央広域消防本部予防課(☎597・2004)

**地域歳末たすけあい運動・  
保護金の申請を受付中**

市内の生活困窮者や災害避難世帯の方へ保護金を交付します。詳細は

9月発行の「社協だより153号」をご覧ください。  
 問 市社会福祉協議会(☎597・2100)

**プラチナ・サポート・  
ショップ**

配送、移動販売、送迎・出張サービス、多目的トイレ設置、防犯・見守りなど、高齢者の暮らしを支えるサービスを実施しているお店です

プラチナサポートショップ   
 県地域包括ケア課  
 ☎ 048-830-3256

**旧中山道沿い商店街の  
活性化に向けた  
ワークショップ参加者募集**

市では、ものづくり大学と共同で商店街の新しい価値を模索するワークショップを開催します。  
 商店街で事業を営む皆さんやものづくり大学の学生と一緒に、12月に開催予定のイベント「みんなでつくる SOLAR-HANA マルシェ」の企画や、商店街の活性化について意見交換をしませんか。  
 とき/10月29日(土) 13時30分～  
 ところ/ひなの里  
 対象/市内在住又は商店街で事業を営む方  
 定員/10人(先着順)  
 申込み/メールで氏名・住所・連絡先を、ものづくり大学田尻研究室(メールsolarhana.kounosu@gmail.com)  
 問い合わせ/商工観光課商工労政担当(内線3106)

**ダイリンのご葬儀 事前相談** 9割以上の方が「事前相談してよかった」とお話しています。

**家族葬内覧会開催** 友人同士でもお気軽に! **予約優先**  
 開催日 **10月29日(土)** 10:00～14:30  
 式場内にて実際の祭壇もご覧頂けます。  
**同時開催** 樹木葬のご案内  
 樹木葬ダイリンの社ご案内ブース  
 9月にオープンした「長光寺 華の天麻苑」  
 樹木葬の仕組みや料金についてご案内いたします。

**通常友引事前相談会も開催** 日程 **10/19(水) 11/4(金) 10(木) 16(水)**  
 【時間】10:00～15:00 《友引以外でもご見学、ご相談は行えますので、事前にご連絡ください》

**きららテラス ダイリン鴻巣会館 相談ルーム**



【埼玉県鴻巣市下忍3326-1】  
 ◎カーナビ入力の際は上記住所をお入れください。  
**ダイリン** ☎ 0120-56-3006  
 24時間受付 <https://dairininc.co.jp/> 



すこやかキッズ体操

**時** 11月26日(土) 10時~12時  
**所** コスモスアリーナふきあげ  
**対** 市内在住の4~9歳のお子さん  
 と保護者  
**定** 25組50人(先着順)  
**内** 子どもと保護者でペアになって  
 楽しく体を動かす  
**費** 無料  
**申** 10月21日(金)~11月18日(金)に  
 電話又は直接、総合体育館(☎54  
 3・0101)・コスモスアリーナふ  
 きあげ(☎548・3112)  
**問** スポーツ課すこやか運動応援担  
 当(内線3382)

**時** 12月4日(日) 13時~14時30分  
**所** コスモスアリーナふきあげ  
**対** 市内在住・在勤・在学の方  
 100人(先着順) ※体験1130  
 人(定員超えの場合は抽選)  
**内** 競技用車いすを使用した実技体  
 験、古崎倫太郎選手(U23日本代表)  
 による講演  
**費** 無料  
**申** 10月31日(月)~11月11日(金)に  
 総合体育館又はコスモスアリーナふ  
 きあげの窓口  
**問** スポーツ課市民スポーツ担当(内  
 線3381)

スポーツ推進委員連絡協議会  
 ニュースポーツ体験会

**時** 11月26日(土) 10時~12時  
**所** 川里中央公園  
**対** 市内在住・在勤・在学の方  
 30人(先着順)  
**内** ノルディックウォーキングとモ  
 ルック  
**費** 無料  
**申** 10月21日(金)~11月11日(金)  
 に総合体育館・コスモスアリーナふ  
 きあげに備えの申込書に必要事項を  
 記入し同所  
**問** スポーツ推進委員連絡協議会事  
 務局(スポーツ課内・内線3382)

**時** 12月4日(日) 13時~14時30分  
**所** コスモスアリーナふきあげ  
**対** 市内在住・在勤・在学の方  
 100人(先着順) ※体験1130  
 人(定員超えの場合は抽選)  
**内** 競技用車いすを使用した実技体  
 験、古崎倫太郎選手(U23日本代表)  
 による講演  
**費** 無料  
**申** 10月31日(月)~11月11日(金)に  
 総合体育館又はコスモスアリーナふ  
 きあげの窓口  
**問** スポーツ課市民スポーツ担当(内  
 線3381)



ふるさきりん たるう  
**古崎倫太郎 選手**  
**生年月日** /平成13年5月24日(21歳)  
**競技種目** /車いすバスケットボール  
 (両下肢機能障害)  
**経歴** /小学2年生から車いすバス  
 ケットボールを始め、15歳でU23日  
 本代表に選出される。現在、U23  
 日本代表、連盟強化指定選手  
 写真提供: あいおいニッセイ同和損保

**時** 11月21日(月) 11時~12時  
**所** 総合体育館  
**対** 市内在住・在勤・在学の方  
 100人(先着順) ※体験1130  
 人(定員超えの場合は抽選)  
**内** 歩行分析データ測定と栄養につ  
 いて学ぶ  
**費** 無料  
**申** 10月21日(金)~11月11日(金)  
 に電話又は直接、総合体育館(☎5  
 43・0101)・コスモスアリーナ  
 ふきあげ(☎548・3112)  
**問** スポーツ課すこやか運動応援担  
 当(内線3382)

**時** 12月8日(木) 7時~15時  
**所** 鴻巣カントリークラブ  
**対** 市内在住・在勤・在学で高校生  
 以上の方  
**定** 80人(先着順)  
**内** 18ホールストロークプレー  
**費** 2,000円(参加費・当日集金  
 ※プレー費13,000円)  
**他** 県市町村対抗ゴルフ選手権大会  
 第一次選考会を兼ねる  
**申** 11月7日(月)までに総合体育館  
 又はコスモスアリーナふきあげの窓  
**問** 熱田さん(☎542・1126)、  
 大関さん(☎080・4007・3  
 672)

第8回鴻巣市ゴルフ大会

**時** 11月21日(月) 11時~12時  
**所** 総合体育館  
**対** 市内在住・在勤・在学の方  
 100人(先着順) ※体験1130  
 人(定員超えの場合は抽選)  
**内** 歩行分析データ測定と栄養につ  
 いて学ぶ  
**費** 無料  
**申** 10月21日(金)~11月11日(金)  
 に電話又は直接、総合体育館(☎5  
 43・0101)・コスモスアリーナ  
 ふきあげ(☎548・3112)  
**問** スポーツ課すこやか運動応援担  
 当(内線3382)

栄養講座&歩行測定会

**時** ①11月21日(月) 11時~12時  
 ②11月28日(月) 11時~12時  
**所** コスモスアリーナふきあげ  
**対** 市内在住・在勤で主治医からの  
 運動制限がない方  
**定** (先着順) ①30人 ②15人  
**内** 歩行分析データ測定と栄養につ  
 いて学ぶ  
**費** 無料  
**申** 10月21日(金)~11月11日(金)  
 に電話又は直接、総合体育館(☎5  
 43・0101)・コスモスアリーナ  
 ふきあげ(☎548・3112)  
**問** スポーツ課すこやか運動応援担  
 当(内線3382)

'22 彩の国実業団駅伝開催  
 による交通規制

11月3日(祝・木)に「'22 彩の国実業団駅伝」が開  
 催されます。市内の中山道及び国道17号が競技コース  
 となり、付近の道路が交通規制されますので、ご協力  
 をお願いします。  
**規制場所** /右図の赤線  
**規制時間** /9時~10時10分頃  
**問い合わせ** /スポーツ課市民スポーツ担当(内線3382)



◆会計・税務  
 に関する相談  
 ◆相続税に関する  
 相談・申告  
 ◆確定申告書  
 の作成  
 ◆税務調査の  
 立会  
 税金や経理のことのご相談は…  
**小林保広税理士事務所**  
 税理士 小林 保広(関東信越税理士会会員)  
 〒365-0075 埼玉県鴻巣市宮地4-12-5  
 ☎048-507-7676 受付時間  
 E-mail: kobayasu0924@gmail.com 平日9:00~17:00  
<https://account-office5884.jmdofree.com> 税理士小林保広 検索

家族葬は  
**鴻巣駅前 鴻巣セレモホール**  
 へお任せください ☎0120-16-5940  
**鴻巣セレモホール**  
 事前相談、受付中!  
 鴻巣市本町2-1-11  
 Tel: 048-544-0088  
 霊安室完備  
 鴻巣駅徒歩5分  
 セレモの会員制度  
 さくらさぼーと 会員募集  
 多くの割引特典  
 入会金は1万円のみ  
 ・月々の積立金など一切必要ありません。  
 ・福祉互助会ご入会の方もお気軽にご相談ください。  
 必要なものが入った安心の定額プラン《家族葬・一般葬・1日葬・火葬式対応》 セレモ公式LINE ID@zue6749s

プロから学ぶ！  
ラジオ体操講習会

ラジオ体操をより効果的に行うために、正しいラジオ体操を学んでみませんか。

**時** 11月11日(金)10時～11時30分(受付9時30分)

**所** コスモスアリーナふきあげ

**対** 市内在住で主治医から運動制限を受けていない方

**定** 150人(先着順)

**費** 無料

**他** ○参加者特典有り ○同日12時～13時、新規登録で700ポイントがもらえるコバトン健康マイレージアプリ登録会を実施します。お持ちのスマートフォンがアプリ対応か事前に県コバトン健康マイレージ事務局(☎0570・035810)へお問い合わせください

**申** 10月20日(木)9時以降に電話又は直接、コスモスアリーナふきあげは直接、コスモスアリーナふきあげ

**問** スポーツ課すこやか運動応援担当(内線3382)



岡本 美佳さん  
(指導者)



吉江 晴菜さん  
(アシスタント)

第33回市民グラウンド・ゴルフ大会

**時** 11月19日(土)9時～ ※予備日11月20日(日)

**所** 上合総合公園多目的グラウンド

**対** 市内在住・在勤で小学5年生以上の方

**定** 220人(先着順)

**費** 大人3000円、小・中学生2000円(保険料等・当日集金)

**申** 10月17日(月)～28日(金)に総合体育館・コスモスアリーナふきあげに備えの申込書に必要事項を記入し同所

**問** 山田さん(☎090・65039486)

第68回市民ソフトテニス大会

**時** 11月20日(日)8時45分～ ※予備日11月27日(日)

**所** 上合総合公園テニスコート

**対** 市内在住・在勤・在学の方、市連盟クラブ登録者

**種目** 一般、成年、壮年、ジュニア(低・高学年)

**費** 1,500円(ジュニア1組300円) ※当日集金

**申** 11月10日(木)17時までに総合体育館又はコスモスアリーナふきあげに備えの申込書に必要事項を記入し同所

**問** 金子さん(☎090・86449921)

第68回市民卓球大会

11月20日(日)9時～

**所** コスモスアリーナふきあげ

**対** 市内在住・在勤・在学の方、市卓球連盟クラブ加入者

**種目** 男女別団体戦(ブロック別リーグ)

**費** 3,000円

**他** 代表者会議を11月5日(土)にコスモスアリーナふきあげで開催

**申** 10月12日(水)～26日(水)に総合体育館に備えの申込書に必要事項を記入し同所

**問** 光武さん(☎080・65967693)

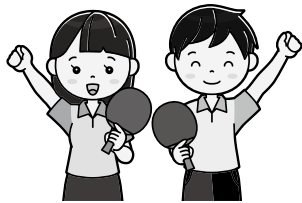

シルバーグラウンドゴルフ大会

11月8日(火)9時～13時

**所** かわさとグラウンドゴルフ場

**対** 市内在住・在勤の方

**定** 64人(先着順)

**費** 500円(保険料等・当日集金)

**申・問** 10月25日(火)9時～11月1日(火)に川里農業研修センター窓口(☎569・1763)

総合体育館各種スポーツ教室開催中

- 癒しのヨガ ○フラダンス ○卓球教室
- リラックスアロマヨガ ○骨盤ストレッチ
- 姿勢改善ヨガ ○サルセッション ○ホイールヨガ
- 筋肉若返り体操 ○サーキットトレーニング
- キッズ・ジュニア体操教室、チアダンス など

※日時・対象・定員・費用等の詳細は総合体育館HPをご覧ください  
お問い合わせ/総合体育館(☎543-0101)



埼玉県コバトン健康マイレージアプリ登録会

とき・ところ/○10月26日(水)=市役所本庁舎3階301会議室 ○11月30日(水)=吹上生涯学習センター ※時間はいずれも14時～16時  
定員/各回5人(先着順)  
費用/無料  
申込み・問い合わせ/スポーツ課すこやか運動応援担当(内線3382)

うちの子「結婚」しないのかしら？

独身のお子様の結婚相談承ります  
お子様の結婚に関するお悩み、プロの仲人がお答えします。  
まずはお気軽に仲人にご相談下さい  
**048-640-1001**  
結婚相談所 ムスベル  
さいたま市大宮区下町1-6-2 TS-1ビル7階

広告

「うちの子、みんなと上手にあそべないんだけど だいじょうぶかしら...」

**kiitos!**  
少しでもお子さまのことでお悩みがあったら、どうぞご相談ください。いつでもお待ちしております！  
児童発達支援・放課後デイサービス **kiitos!** (キートス)  
**Tel 048-594-6522** 鴻巣市本町7-6-6 代表者：服部順吉

広告



鴻巣山野草の会  
秋の展示会

時 10月21・22日(金・土) 9時~16時30分  
所 本町コミュニティセンター  
内 秋の山野草と小盆栽  
問 外塚さん(☎090・7282・9514)

太極拳サークル大地  
太極拳無料体験

時 10月24・31日、11月14・21・28日(月) 13時~15時  
所 市民活動センター  
申・問 じばやしさん(☎090・9683・2056)

鴻巣盆會  
秋の小品盆栽と山野草の展示会

時 10月28・29日(金・土) 9時~17時  
※29日15時30分まで  
所 本町コミュニティセンター  
問 吉田さん(☎090・1534・5174)

ものづくり大学  
第22回碧蓮祭

時 10月29・30日(土・日) 10時~17時  
※30日16時30分まで  
内 ものづくり体験教室、子ども向けイベント、各種展示等  
問 ものづくり大学学生課(☎04

8・564・3817

NPO法人エリアマネジメント  
北鴻巣  
第11回すみれ野ふれあい  
コンサート

時 10月29日(土) 10時30分~15時  
※雨天中止  
所 すみれ野中央公園  
内 各種団体等による合唱・演奏・ダンス等  
費 無料  
問 安藤さん(☎595・3555)

ハンドベルこだま  
見学・体験会

時 10月31日(月) 9時30分~12時  
所 総合福祉センター  
内 クリスマスソングなどの演奏  
費 無料  
申 不要  
問 家入さん(☎090・5523・2203)

太極拳スワンの会  
初心者体験会

時 11月5・12・19日(土) 13時30分~15時  
所 あたご公民館  
定 各回10人  
費 無料  
申・問 宇野さん(☎090・5206・4148)

鴻巣おもちゃの病院  
おもちゃを無料で修理

時・所 ○箕田児童センター11月12日・12月10日・1月14日(土) 10時~12時  
○鴻巣児童センター11月20日・12月18日・1月15日(日) 13時~15時  
○吹上児童センター11月26日・12月24日・1月28日(土) 10時~12時  
対 幼児・児童のおもちゃ  
費 無料 ※部品実費  
他 修理に興味がある方の見学可  
問 谷中さん(☎548・7318)

このす国際交流市民の会  
20周年記念の集い・コンサート

時 11月13日(日) 13時~15時30分  
所 クレアこのす小ホール  
定 150人  
内 加賀紅さんコンサート、活動紹介や踊り等  
費 300円(記念品代)  
申・問 鈴木さん(☎090・6035・3649)又は白田さん(☎080・6638・1318)

イーゼル会  
第5回イーゼル絵画展

時 11月18日(金)~22日(火) 10時~16時30分  
※18日13時から、22日15時まで  
所 クレアこのす2階展示コーナー  
問 渡辺さん(☎090・1962・3047)

鴻巣フワワセンター  
せりの見学

時 11月28日(月) 9時30分~10時30分  
定 30人  
費 無料  
申・問 11月10日(木)までに電話で渡辺さん(☎597・5300)

あなたの身近にも犯罪が

令和4年8月中旬~9月中旬

分類	件数	発生場所
器物損壊	2	本町8丁目、宮前
住居侵入	1	榎戸
窃盗(自動車盗)	4	西中曽根、八幡田、下忍、吹上富士見4丁目
窃盗(非侵入盗)	2	本町7丁目、加美2丁目
窃盗(侵入窃盗)	1	北根

分類	件数	発生場所
窃盗(忍び込み)	1	本宮町
窃盗(オートバイ盗)	1	吹上富士見3丁目
窃盗(工事場ねらい)	1	八幡田
窃盗(出店荒し)	1	北新宿

この情報は、鴻巣警察署・鴻巣地区防犯協会発行の警戒情報によるものです。

問い合わせ/自治振興課防犯・交通担当(内線3115)

ニチエー塗装

外壁塗装 職人に直接 各種リフォーム お任せください!

外壁・屋根塗装

●完全自社施工 ●見積無料

建設埼玉組合加入  
☎0120-137-156  
〒363-0025 桶川市下田出谷943-228

広告

まずはお気軽にお電話ください

◎交通事故 ◎相続 ◎離婚 ◎借金など

受付時間 平日10時~17時 ☎048-775-3557

藤木・根岸総合法律事務所

埼玉弁護士会所属 弁護士 藤木孝男・根岸 遼

上尾市上町2-1-34 GPビル5階

上尾駅徒歩7分/駐車場完備

詳しくはWebへ



広告

ゴミの処分に困ったら?

何もしなくて大丈夫

スタッフが全部片づけます 遺品整理・生前整理・不用品回収

お電話ください! リサイクルイズミ ☎0120-961-919

「鴻巣市・吉見町・行田市」市役所許可業者  
リサイクルイズミ鴻巣市 検索 株式会社イズミ 行田市埼玉4173-2  
https://gyoda-recycle.com/



広告

DYNAMITE BOAT RACE ポートレース戸田開催日(11月) 収益金は都市整備や教育・福祉施設の整備等に活用しています

3~7日、10~13日、16~21日、22~27日(場外)



公民館・児童センター  
催しと講座

**中央公民館**  
鴻巣勤労青少年ホーム

所在地 本町3-12-18  
電話 542-84003  
FAX 543-80002

**セルフコンディショニング講座**  
11月5・12・19・26日、12月10日(土)10時～11時30分(全5回) ※11月26日のみ14時～15時30分  
市内在住・在勤・在学で15歳以上の方  
定員 12人  
費用 無料  
申込 10月22日(土)9時30分に窓口を添えて窓口

**荳テラリウム講座**  
11月25日(金)10時～12時  
市内在住・在勤の方  
定員 10人  
費用 2,700円(材料費)  
申込 10月28日(金)9時30分に参加費を添えて窓口

**子ども絵画教室**  
11月26日・12月24日・1月28日・2月25日・3月25日(土)13時30分～15時(全5回)  
市内在住の小学生  
定員 12人  
費用 100円(材料費)  
申込 11月5日(土)9時30分に参加費を添えて窓口

**お正月のリース作り講座**  
12月14日(水)9時30分～12時30分  
市内在住・在勤の方  
定員 12人  
費用 800円(材料費)  
申込 11月16日(水)9時30分に参加費を添えて窓口

**ハンギングバスケット講座**  
12月17日(土)13時30分～15時  
市内在住・在勤の方  
定員 10人  
費用 3,500円(材料費)  
申込 11月19日(土)9時30分に参加費を添えて窓口

**箕田公民館 児童センター**  
所在地 稲荷町26-132  
電話 596-10602  
FAX 596-6267

**クリスマスリース作り**  
11月17日(木)10時～11時30分  
市内在住・在勤の方  
定員 10人  
費用 1,300円(材料費)  
申込 10月27日(木)9時30分に参加費を添えて窓口

**地産地消 多肉植物の寄せ植え教室**  
11月20日(日)10時～12時  
市内在住・在勤の方  
定員 15人  
費用 2,000円(材料費)

10月23日(日)9時30分に参加費を添えて窓口

**箕田地域探訪③**  
11月20日(日)13時20分～15時30分  
市内在住・在勤・在学の方  
定員 20人  
費用 無料  
申込 10月23日(日)10時30分に窓口

**季節のイベント 折りがみ教室**  
11月24日、12月1・8日(木)9時30分～11時30分(全3回)  
市内在住・在勤の方  
定員 10人  
費用 300円(材料費)  
申込 10月27日(木)10時に参加費を添えて窓口

**健康手打ちそば教室**  
12月4日(日)9時30分～12時30分  
市内在住・在勤の方  
定員 12人  
費用 1,000円(材料費)  
申込 11月6日(日)9時30分に参加費を添えて窓口

**吹上生涯学習センター 児童センター**  
所在地 吹上富士見1-1-1  
電話 548-4726  
FAX 549-2480

**紙芝居**  
11月10日(木)15時30分～16時

市内在住の未就学児と保護者  
定員 6組  
費用 無料 申込 当日

**ふきあげ音楽祭観覧者募集**  
11月27日(日)午前部10時～午後部11時30分  
定員 各40人  
費用 無料  
他 出演団体は10月28日(金)以降にポスター・HPで公開  
申込 11月6日(日)10時に窓口

**ノルディックウォーキング講座**  
11月29日(火)9時30分～11時30分  
市内在住・在勤・在学で15歳以上の方(中学生を除く)  
定員 20人  
費用 無料  
申込 11月15日(火)9時30分に窓口

**声の広報** 

目の不自由な方のために  
市内ボランティアグループでは目の不自由な方のために「広報こうのすかがやき」の音訳CDを作成し貸し出しています。ご利用ください。

【問】 市ボランティアセンター  
電話 597-2100  
FAX 597-2102

**アルバイトさん・パートさん募集**  
石窯焼きピッツアのお店  
**タンブーロ**  
市内イタリアンのお店で楽しく働いてみませんか?  
タンブーロでは一緒に働いていただける方を募集しています。詳しくは、ホームページ・またはLINEでご確認ください。  
お気軽にお問い合わせください。(担当 島田)  
LINE始めました!  
左のQRコードから「お友達登録」して頂きますと最新のメニューやお店の情報をご覧いただけます!是非、ご利用ください!  
  
048-549-1330

**さいたま静脈瘤クリニック**  
川口駅東口より徒歩2分 048-229-5056  
休日 水・日・祝  
診察時間 9～12時・13～17時  
血管の  
だるさ コブ  
こむら返り  
むくみ  
女性医師による診察  
※予約優先※  
HPはこちら

ご相談・お見積無料  
**便利屋トータルサービス鴻巣店**  
●剪定・伐採・抜根 ●不用品回収・各種解体  
●住まいの修理 ●ハウスクリーニング  
●アミド・障子・襖 ●引越、荷物運び  
●室内外の簡易作業 ●家具移動・組立  
まずはお気軽にお電話ください。(8:00～19:00)  
TEL 048(538)7874  
TEL 080(5058)2635  
鴻巣市原馬室422-6(担当 くぼた)



公民館・児童センター  
催しと講座

**田間宮 生涯学習センター  
児童センター**  
所在地 登戸149  
電話 596-0137  
FAX 597-2531

**田間宮生涯学習センター！  
児童センターまつり**  
時 11月19・20日(土・日) 9時～15時

時 11月19・20日(土・日) 9時～15時  
内 絵画・陶芸作品展、舞踊・ダンス・ウクレレ演奏発表、木工・スポーツ吹き矢体験、パン販売等

**親子リトミック**

時 11月25日(金) 10時～11時  
対 市内在住の乳幼児と保護者  
定 8組  
費 無料  
申 11月4日(金) 10時に窓口

**鴻巣児童センター**

所在地 本町3-12-24  
電話・FAX 541-0442

**秋の天文教室**

時 11月26日(土) 19時～21時  
定 30人(先着順)  
費 無料  
申 小学生以下は保護者同伴  
11月12日(土) 10時以降に電話

**のびのび親子体操**

時 11月30日(水) 10時30分～11時30分  
対 未就学児と保護者  
定 10組(先着順)  
費 無料 申 当日

**笠原 公民館  
児童センター**

所在地 笠原791-11  
電話 541-0261  
FAX 541-0271

**モバイルプラネタリウム**

時 ○11月4日(金)・6日(日) 10時30分～  
○11月5日(土)・8日(火) 15時30分～

対 市内在住で小学生以下のお子さん(未就学児は保護者同伴)  
定 各回10人程度(先着順)  
費 無料 申 当日

**シルバーアクセサリー作り講座**

時 11月9・16日(水) 10時～11時30分(全2回)  
対 市内在住・在勤の方  
定 10人  
費 2,000円(材料費)  
申 10月26日(水) 10時に参加費を添えて窓口

**くまさんのおうち**

時 11月11日(金) 10時～11時30分  
対 市内在住の乳幼児と保護者  
定 12組24人(先着順)  
費 無料 申 当日

**歴史講座**

**笠原に家康がやってきた？**

時 11月12日(土) 10時～12時  
対 市内在住・在勤の方  
定 20人  
費 無料  
申 10月25日(火)～  
27日(木)に電子申請  
又は10月29日(土) 10時  
時に窓口



**ベビーマッサージ教室**

時 11月22日(火) 10時30分～11時30分  
対 市内在住の乳児(2～7か月程度)と保護者  
定 8組  
費 無料  
申 11月8日(火) 10時に窓口

**あたご 公民館  
児童センター**

所在地 原馬室3460-1  
電話 543-2665  
FAX 543-2653

**はじめての手話講座**

時 11月5日～12月10日の毎週土曜  
日10時～12時(全6回)  
対 市内在住・在勤・在学の方  
定 10人  
費 無料  
申 10月20日(木) 10時に窓口

**イスに座ってできるヨガ**

時 11月11・18日、12月2・9日(金)  
14時～15時(全4回)  
対 市内在住・在勤で6歳以上の方  
(車いす可)  
定 20人  
費 無料  
申 10月28日(金) 10時に窓口

**ポッキーを使ったお菓子作り**

時 11月12日(土) 10時～11時30分  
対 市内在住の小学3～6年生  
定 12人  
費 500円(材料費)  
申 10月29日(土) 10時に参加費を添えて窓口

**切り絵教室**

時 11月17日～12月8日の毎週木曜  
日10時～12時(全4回)  
対 市内在住・在勤の方  
定 12人  
費 300円(材料費)  
申 11月2日(水) 10時に参加費を添えて窓口

**ノルディックウォーキング講座**

時 11月22日(火) 9時30分～11時30分  
対 市内在住・在勤・在学の15歳以上で運動制限のない方  
定 15人  
費 無料  
申 11月8日(火) 10時に窓口

草刈り お庭と庭木のお手入れ、人工芝 広告

**お庭のトミー**  
- Oniwa no Tommy -  
お庭の何でもご相談ください ご相談・見積無料

- 大変な草刈り致します ¥550～
- 庭木のお手入れ致します ¥1,000～
- 防草対策も致します ¥3,000～

ご連絡は携帯まで  
携帯 090-2493-1865 担当: 富田  
事業所 埼玉県白岡市西8-7-15 (TEL) 03-6206-0630

**やねかべ雨どい専門工事店**

お助け!雨漏り再現調査受付中!  
☎0120-579-706

**やねのたけい**  
武井板金(株) 鴻巣市天神4-5-67

**アサヒ**

伝える・伝わる支援の専門集団

株式会社アサヒコミュニケーションズ [アサヒ] 検索  
埼玉県鴻巣市本町4-3-23 Tel.048-541-5152 www.asahi-com.net



**常光 公民館**  
**児童センター**

所在地 下谷196-1  
電話 5411-2005  
FAX 5411-2016

**小筆で実用書をはじめましょう**

時 11月5日～26日の毎週土曜日10時～12時(全4回)

対 市内在住・在勤の方

定 8人

費 1000円(半紙代)

申 10月22日(土)10時に参加費を添えて窓口

**春まで楽しむ寄せ植え作り教室**

時 12月10日(土)13時30分～15時30分

対 市内在住・在勤の方

定 10人

費 1,500円(材料費)

申 11月26日(土)13時30分に参加費を添えて窓口

**川里 生涯学習センター**  
**児童センター**

所在地 広田314-1-1  
電話 5011-7122  
FAX 5691-1184

**ネイティブ先生とLet's Enjoy English**

時 11月5日～26日の毎週土曜日

①14時～14時40分 ②15時～15時40分(全4回)

**対** ①来年度小学1年生になるお子さん ②小学1・2年生

定 ①8人 ②10人

費 無料

申 10月22日(土)①14時、②15時に窓口

**ノルディックウォーキング講座**

時 11月17日(木)9時30分～11時30分

対 市内在住・在勤・在学の15歳以上で運動制限のない方

定 20人

費 無料

申 10月27日(木)9時30分に窓口

**アイロンビーズでクリスマスマスガールランド作り**

時 11月20日(日)①10時～②10時40分～③11時20分

対 市内在住の小学生(3年生以下は保護者同伴)

定 各回4人

費 400円(材料費)

申 10月30日(日)10時に参加費を添えて窓口

**多肉植物で初めての箱庭づくりXmas ver.**

時 11月22日(火)14時～15時30分

対 市内在住・在勤の方

定 12人

費 2,800円(材料費)

申 11月1日(火)10時に参加費を添えて窓口

**木の実でつくるオリジナルクラフト**

時 11月27日(日)10時～12時

対 市内在住・在勤・在学で小学生以上の方(3年生以下は保護者同伴)

定 12人

費 500円(材料費)

申 11月6日(日)10時に参加費を添えて窓口

**北新宿 生涯学習センター**  
**児童センター**

所在地 北新宿94-3  
電話 5011-6022  
FAX 5011-6023

**あかちゃんおはなし会**

時 10月27日(木)10時30分～11時

対 乳幼児と保護者

定 7組(先着順)

費 無料 申 当日

**子ども卓球教室**

時 11月12・19日(土)13時30分～15時30分(全2回)

対 市内在住の小・中学生

定 12人

費 無料

申 10月22日(土)9時30分に窓口

**ボタニカルキャンドル教室**

時 11月17日(木)14時～15時30分

対 市内在住・在勤の方

定 10人

費 1,500円(材料費)

申 10月27日(木)9時30分に参加費を添えて窓口

**手形・足形アート教室**

時 11月30日(水)10時～11時30分

対 市内在住でお座りができる2歳未満のお子さんと保護者

定 8組

費 600円(材料費)

申 11月2日(水)10時に参加費を添えて窓口

**スマートフォンの使い方 学んでみませんか**

講座名	とき	ところ	定員	申込み・問い合わせ
はじめてのスマートフォン講座～基礎編～	11月16日(水)10時～11時	常光公民館	6人	11月2日(水)10時に窓口
はじめてのスマートフォン講座～応用編～	11月16日(水)13時～14時		6人	
スマホ体験講座	11月25日(金)10時～11時30分	北新宿生涯学習センター	18人	11月4日(金)9時30分に窓口

**【共通事項】** 対象/市内在住・在勤・在学の方 費用/無料

**子育てサロン**

サロン	とき	児童センター	サロン	とき	児童センター
おひさま広場	10月25日(火)10時30分～12時	吹上	にこにこほっぺ	11月15日(火)10時～12時	常光
ひよこちゃん	10月28日(金)10時～11時30分	笠原	川里ひなちゃん	11月16日(水)10時～11時30分	川里
ほっとたいむ	11月4・18日(金)10時～12時	田間宮	のびのび広場	11月17日(木)10時30分～12時	北新宿
みんなであそぼ	11月9日(水)10時30分～11時30分	鴻巣	子どもの部屋	11月18日(金)10時～11時30分	箕田
pooh	11月10日(木)10時～11時	あたご			

内容/手遊び・読み聞かせ・リトミック等 費用/無料  
申込み/当日 問い合わせ/各児童センター

