



**コンビニ交付システムの
休止について**

11月4日(振休・月)、システムメンテナンスにより、コンビニエンスストアでの証明書の取得が終日できません。ご不便をおかけしますが、ご理解・ご協力をお願いいたします。

問 市民課住民担当(内線2433)

**住民票とマイナンバー
カードに旧氏の併記が
可能に**

婚姻等で氏が変わった方でも、11月5日(火)から、住民票とマイナンバーカードに旧氏を併記できるようになります。また、併記すると旧氏での印鑑登録ができるようになります。詳細はお問い合わせください。

問 市民課住民担当(内線2433)

**後期ひなちゃん子育て
応援講座**

時 11月12日(火)・21日(木)・26日(火) ※時間はいずれも10~12時

所 鴻巣保健センター

対 小学生までのお子さんがいる方

定 12人(先着順)

他 託児有り(8人・先着順)

申・問 10月23日(水)~11月5日(火)に子育て支援課支援担当(内線2633)

**第1回男女共同セミナー
どこから手をつけたらいい
かわからない人のための
片付け講座**

時 11月25日(月) 14時~15時30分
所 クレアここのす大会議室B
対 市内在住・在勤・在学の方

定 40人(先着順)

講師 かわさき真知さん(ライフオーガナイザー 選択理論心理士)

費 無料

他 2歳~就学前の託児有り(若干名・先着順)

申・問 10月21日(月)の9時以降に電話でやさしさ支援課(内線3420)

**「知っていますか? LGB
T」県民講座**

時 ①11月1日(金) ②11月13日(水) ③11月27日(水) ※時間はいずれも14時~16時

所 ①③さいたま共済会館 ②熊谷地方庁舎

内 ①②基礎編 ③子どものLGBT編

費 無料

申・問 メール又はFAXで県人權推進課(☎048-8300-2555・メールa2250-02@pret.saitama.lg.jp・FAX048-8300-4718)

第17回北足立郡市町人権フェスティバル
奏でよう思いやりの心
届けようやさしい気持ち

時 11月8日(金) 10時~15時30分
所 川口総合文化センター・リリア
内 ○数本雅子さん(元日本テレビアナウンサー・記者)による講演



○アルパ奏者等のミニコンサート
○人権啓発DVD上映・パネル展等
費 無料
問 やさしさ支援課(内線3421)

**第4回消費生活セミナー
知って得する! 食物アレルギーの知識**

時 11月21日(木) 14時~15時30分
所 クレアここのす大会議室
対 市内在住・在勤・在学の方

定 40人(先着順)

講師 渡邊峰雄さん(日本薬科大学 生命科学薬学分野教授)

費 無料

申・問 10月22日(祝・火)~11月15日(金)に電話又はFAXでやさしさ支援課(内線3424・FAX577-8466)

**障害者差別解消法及び県
条例に係る事業者向け
説明会**

法律で定められた障がい者に対する合理的配慮について、事業者向け

にわかりやすく説明します。
時 11月20日(水) 13時30分~16時(受付13時~)

所 クレアここのす大会議室
対 市内事業者
内 曾根直樹さん(日本社会事業大学 専門職大学院准教授)による講演等

費 無料

申・問 11月8日(金)までに電話・FAX(申請書は市ホームページにあります)で障がい福祉課自立支援担当(内線2692・FAX541-1328)、又はメールで県障害者福祉推進課(a33101@pret.saitama.lg.jp)

**元荒川に親しむ清掃活動
2019**

時 11月16日(土) 9時30分~
所 竹林公園(郷地地内)
持 動きやすい服装
他 ゴミ袋は配布します

申 不要

問 環境課生活環境担当(内線3126)

**海洋プラスチックごみ問題に
取り組みましょう**

海洋プラスチックごみ問題は、ポイ捨てされたごみが風で飛ばされ、川から海へ流れ込むこと等が要因となっています。「マイバッグ」や「マイボトル」を使用するだけでも、ごみの減量ができますので、小さなことから取り組みましょう。

問 環境課廃棄物・リサイクル担当(内線3127)

始まりました ひな人形・五月人形早期予約展示会 シーズン前のうれしい特別価格

埼玉県指定 SAI-NO-KUNI 彩の国工場

2020年 新作モデル 収納出来る飾台

羽子板市・破魔弓市 同時開催!!

人形のふるさと鴻巣 広田屋

鴻巣市人形1-6-18 048-541-8888 http://www.hirotaya.com

**市制施行65周年記念
明るい選挙啓発ポスター展**

時 11月12日(火)～18日(月) 9時～18時 ※18日16時まで

所 クレアここのす2階展示コーナー

内 児童・生徒の作品

問 市明るい選挙推進協議会(選挙管理委員会事務局内・内線4004)

ご存じですか? 検察審査会

交通事故、詐欺、脅迫などの被害に遭い、警察や検察庁に訴えたが起訴してくれない等、お困りの方はご相談ください。

問 さいたま第一 検察審査会事務局 (☎048・863・8714)

**市老人クラブ主催
菊花展・創作展**

時 11月1日(金)～4日(振休・月9時～16時 ※創作展は4日の12時まで)

所 花久の里

費 無料

問 福祉課高齢者福祉担当(内線2674)

介護者教室・交流会

時 11月9日(土) ①10時～11時 ②11時～11時30分

所 介護老人保健施設ここのすり

内 ①介護者教室(認知症予防体操等) ②介護者交流会(なんでも相談)

費 無料

申・問 鴻巣地域包括支援センター (☎596・2223)

**シルバー人材センター
女性向け会員説明会**

時 11月1日(金) 10時～12時

所 市役所会議室棟1001会議室

対 市内在住で60歳以上の女性 30人(先着順)

費 無料 ※会員登録は年会費が必要

申・問 10月21日(月)～31日(木)の平日に電話でシルバー人材センター(☎569・3006)

**ジョブサポートひろばの
鴻巣地域就職面接会**

時 11月13日(水) 13時～15時30分

所 市民活動センター

内 市内で就職を希望する方

対 参加企業との面接会(10社程度)

費 無料

持 履歴書

申 不要

問 ハローワーク大宮(☎048・667・8609)

048・556・4195

埼玉県最低賃金の改定

10月1日から時間額926円に改定されました。

※産業により、特定最低賃金が定められている場合があります

問 埼玉労働局賃金室(☎048・600・6205)、さいたま労働基準監督署(☎048・600・4801)、行田労働基準監督署(☎048・556・4195)

すべての判断指標で財政の健全性を確保

「地方公共団体の財政の健全化に関する法律」に基づき、健全化判断比率・資金不足比率を公表します。

◆平成30年度健全化判断比率の状況(単位:%)

| | 平成30年度 算定値 | 早期健全化 基準 | 財政再生 基準 |
|-----------|---------------|-------------|------------|
| ①実質赤字比率 | — | 12.13 | 20.00 |
| ②連結実質赤字比率 | — | 17.13 | 30.00 |
| ③実質公債費比率 | 4.5 | 25.0 | 35.0 |
| ④将来負担比率 | 11.8 | 350.0 | |

*実質赤字額又は連結実質赤字額がない場合及び③又は④が算定されない場合は「—」と表示

平成30年度決算に基づく健全化判断比率は、早期健全化基準及び財政再生基準を下回っており、財政健全化計画及び財政再生計画の策定は不要です(比率算定の基礎となる資料は市ホームページをご覧ください)。今後も行財政改革を推進し将来負担等の適正化に努め、財政の健全性を維持していきます。
問い合わせ/財政課(内線2233)

◆平成30年度資金不足比率の状況(単位:%)

| 会計名 | 平成30年度算定値 | 経営健全化基準 |
|--------------|-----------|---------|
| 水道事業会計 | — | 20.0 |
| 下水道事業会計 | — | |
| 農業集落排水事業特別会計 | — | |

*資金不足額がない場合は「—」と表示

公営企業ごとに算定した資金の不足額の事業規模に対する比率です。この比率は、経営の健全性を示す指標で、その判断基準として「経営健全化基準」が設けられています。公営企業会計においても資金不足は発生しておらず、経営健全化計画の策定は不要です。
問い合わせ/水道事業会計=水道課経理担当(内線3142)、下水道事業会計及び農業集落排水事業特別会計=下水道課経理担当(内線3232)

きららテラス ～地域にひらかれた家族葬ホール～
ダイリン鴻巣会館

友引事前相談会開催

【開催日時】> 10/16 水 10/22 火 11/1 金 11/7 木 11/13 水
午前10時～午後3時

互助会解約金をダイリンが **全額補填致します!** (上限10万円まで)

◎ご相談いただいた方には
◆青空の会 入会金5,000円▶**無料に**
◆月々の掛け金・年会費等が**一切不要**

◎入会で、葬儀や法事用品割引などあります。

◎尚、友引以外でもご見学・ご相談は行えますので、事前にご連絡下さい。

ダイリン鴻巣会館 相談ルーム



【埼玉県鴻巣市下忍3326-1】
◎カーナビ入力の際は上記住所をお入れください。

ダイリン ☎0120-56-3006

24時間受付 <https://dairininc.co.jp/> ダイリン鴻巣会館 検索



法人市民税の税率が変わります

地方税法の改正により、令和元年10月1日以後に開始する事業年度分から、次のとおり法人市民税（法人税割）の税率が引き下げられます。

① 8.4% Ⅱ 資本金等の額が1億円を超える法人又は法人税割額の課税標準となる法人税額が400万円を超える法人 ② 6.0% Ⅰ以外の法人

※10月1日以降に開始する最初の事業年度の予定申告の法人税割額は、経過措置があります

もしものときの障害基礎年金・遺族基礎年金

国民年金は老後だけでなく、病気やけがによって障害が残ったときや、配偶者・子を残して亡くなったときも、障害基礎年金や遺族基礎年金が、あなたや家族を守ります。

保険料を納めていないと、こうした年金が受けられませんので、納め忘れないようにしましょう。詳細はお問い合わせください。

問 大宮年金事務所（☎048・652・3399）又は市国保年金課年金担当（内線2437）

市消防団特別点検を実施

消防団員の皆さんはそれぞれの仕事に従事しながら、火災や水害発生時には昼夜を問わず、市民の生命・身体・財産を守るため出動しています。

特別点検では、消防団員の服装規律や機械器具及び消防ポンプ車操法の点検、放水訓練を行います。消防団員の勇姿をぜひご覧ください。

時 11月3日（祝・日）8時30分～

所 県消防学校（袋30）

問 危機管理課（内線2473）

11月9日（土）～15日（金）は「秋季全国火災予防運動」

住宅火災発生防止対策を実践しましょう。

③つの習慣 ○寝たばこはやめる
○ストーブは、燃えやすいものから離れた位置で使用する ○ガスコンロ等から離れるときは必ず火を消す

④つの対策 ○逃げ遅れを防ぐため、住宅用火災警報器を設置する ○寝具・衣類・カーテンは防災品を使用する ○火を小さいうちに消すため、住宅用火災警報器を設置する ○高齢者や身体の不自由な人等を守るため、隣近所の協力体制を作る

【放火の対策】 ○家の周りに燃えやすいものを置かない ○ごみは指定された日の朝に出す ○空き家や物置には施錠をする ○車や自転車等に掛けるシートは防災品を使用する

問 埼玉県中央広域消防本部予防課（☎597・20004）

応急手当講習（普通救命講習Ⅰ）

11月16日（土）9時～12時（受付8時45分）

所 北本消防署北本東分署
鴻巣・桶川・北本市に在住・在勤・在学中で中学生以上の方（再受講可）

定 15人（先着順）

内 AEDを用いた心肺蘇生法（成人）、大出血時の止血方法等

費 無料

他 WEB講習もあります（スマートフォン等の画面提示で最初の1時間免除）

申 11月9日（土）までに直接又は電話で北本消防署（☎592・5005）

県民の日 私たちのまちのお仕事発見&体験デー

県では、県央地域の子どもたちに地元企業や地場産業の仕事を見学・体験するオープンデーを開催します。

時 11月14日（木）

所 マルキュー（株）（桶川市・つりエサの製造など）、埼玉養蜂（株）（北本市・はちみつ製造など）、（株）モリタ東京製作所（伊奈町・歯科機器の設計・製造）等

対 市内在住の小・中学生

他 詳細は学校などを通じて配布するチラシをご覧ください

問 （株）JTB埼玉支店（☎048・645・3003）

Instagramフォトコンテスト開催中

市内のおすすめ風景・食べ物など、地域の身近な魅力を投稿してください。大賞作品には記念品を贈呈します。

募集期間 / 令和2年1月10日（金）まで

応募方法 / ①埼玉ミッドエリア「IKOKA」公式アカウント（@ikoka_saitama）をフォロー ②応募用ハッシュタグ「#saitama_ikoka」と、撮影した場所をキャプションに入力（位置情報でも可） ③Instagramに写真を投稿

※応募条件等の詳細は市ホームページをご覧ください、**「IKOKAフォトコンテスト」**で検索
問い合わせ / 総合政策課（内線2236）

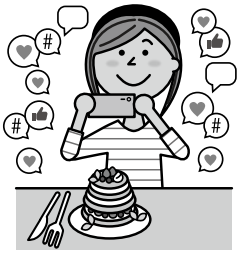

学校法人北里研究所北里大学メディカルセンター主催
『市民講座』 『第11回糖尿病フェア』

日時 2019年10月19日（土）13:00～14:30

場所 南館2階AB会議室

テーマ 股関節の疾患について（仮題）

講師 峯岸 洋次郎（整形外科）
後援 / 北本市、鴻巣市、桶川市、各市老人クラブ連合会

日時 2019年11月16日（土）13:00～16:00

場所 北里メディカルセンター大村記念館

13:05～13:20 「糖尿病。どんな病気か知っていますか？」
内分泌代謝内科部長 高田 哲秀 医師

13:30～14:20 ミニ劇入り講演「意外？糖尿病と腎臓の関係」
医師、メディカルスタッフ

14:30～16:00 体験・相談コーナー

糖尿病について一緒に勉強しましょう。皆さまのお越しをお待ちしています。

問合せ先 北里大学メディカルセンター総務課 ☎048-593-1212（代表） ※人間ドックのご予約・ご相談随時受付しております（健康管理センター）

安全運転フォーラム in 埼玉

時 11月16日(土) 12時~16時
 所 県警察運転免許センター
 定 150人(先着順)

内 自動車先進安全技術に関する講演、サポーターの実車体験等
 申 参加希望者氏名・郵便番号・住所・年齢・電話番号を記入し、はがき又はFAXで埼玉新聞東京支社(〒104-0045東京都中央区築地2-10-4築地ミサカビル5階・FAX03-35543-3373)
 問 日本損害保険協会北関東支部(☎048-611-6542)

第23回マンション管理無料相談会

時 11月13日(水) 13時~16時
 所 市役所本庁舎201会議室
 対 マンション管理組合役員・居住者等
 内 13時~14時セミナー、14時~16時管理相談
 他 予約優先。当日受付は15時まで
 申・問 11月12日(火)までに電話又はFAXで(一社)県マンション管理士会(☎048-711-9925・FAX048-711-9925)

地域歳末たすけあい運動・援護金の申請受付中

市内の生活困窮者や災害避難世帯の方を対象に、援護金を配分します。
 ※詳細は9月発行の「社協だより135号」をご覧ください
 問 市社会福祉協議会(☎597-2100)



市硬式テニス協会 硬式テニス教室

時 11月17日~12月15日の毎週日曜日、9時30分~11時30分(11月24日を除く全4回)
 所 上谷総合公園テニスコート
 対 市内在住・在勤・在学中で中学生以上の方
 定 40人(定員超えの場合は抽選、抽選に漏れた方には連絡します)
 費 2,000円(保険料等・当日集金)
 申 10月20日(日)~11月2日(土)に上谷総合公園東管理棟 杉崎さん(☎544-1113)

市スポーツ推進委員連絡協議会主催 ニュースポーツ体験会

時 11月30日(土) 10時~12時
 所 総合体育館
 定 市内在住・在勤・在学の方 24人(先着順)
 内 ボッチャ、カローリング、ノルディックウォーキング
 費 無料
 申 10月25日(金)以降に直接又は電話で総合体育館(☎543-0101)
 問 スポーツ課市民スポーツ担当(内線3383)

第7回市ゴルフ大会・県市町村対抗ゴルフ選手権大会 第一次選考会

時 12月5日(木)
 所 鴻巣カントリークラブ
 対 市内在住・在勤・在学中で高校生以上の方
 定 80人(先着順)
 種目 18ホールストロークプレー(スクラッチ・新ペリアの部)
 部門 年齢無制限・シニア(55・65歳以上)・女子の部
 費 2,500円(参加費・当日集金※プレー費13,000円(別途))
 申 11月4日(振休・月)までに総合体育館又はコスモスアリーナふきあげに備えの申込書に必要事項を記入し、同所に持参もしくは市ゴルフ協会事務局熱田俊博さんに郵送(〒365-0031ひばり野2-24-3) 熱田さん(☎542-1126) 又は大熊さん(☎090-8729-6821)

ラジオ広報こうのす

(フラワーラジオ・FM76.7MHz)
 市政のホットな情報を発信中です。

| | |
|------|----------------|
| ◎平日 | 8:30 |
| | 12:30 17:30 |
| ◎土・日 | 10:20 |
| | 11:50 15:50 |

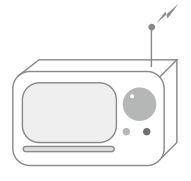

トレーニング室で健康づくりしませんか?

総合体育館・コスモスアリーナふきあげのトレーニング室をご利用ください。お友達やご家族で、運動習慣をつくりましょう。
 ※利用には登録(初回は講習会を受講)が必要です。詳細はお問い合わせください
 費用/1回200円(2時間)
 問い合わせ/総合体育館(☎543-0101) 又はコスモスアリーナふきあげ(☎548-3112)



総合体育館・コスモスアリーナふきあげ・吹上勤労青少年ホーム(コスモスアリーナふきあげ内)では、各種教室・講座を開催しています。新しいことを始めたい方、仲間づくりをしたい方はぜひご参加ください。詳細はお問い合わせください。

このす商工葬祭

地元鴻巣の業者による 正社員・パート・アルバイト募集中
 ☎048-541-0665
 夜間・お急ぎ ☎0120-42-5225



県央みずほ斎場



鴻巣典礼センター



霊安室完備
 病院や施設等から直接ご安置できます



このす商工葬祭はどなたでもご利用できます
 24時間 365日対応 事前相談承ります

鴻巣市商工会 ☎048-541-1008

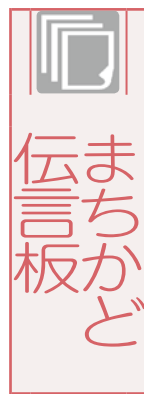

**鴻巣おもちゃの病院
おもちゃを無料で修理**

時 ①10月20日・11月17日・12月15日(日) 13時～15時 鴻巣児童センター、②10月25日・11月22日・12月27日(金) 10時～12時 箕田児童センター、③10月26日・12月28日(土) 10時～12時 吹上児童センター
対 幼児・児童のおもちゃ
費 無料 ※部品実費
問 谷中さん ☎548・7318

**大極拳サークル大地
無料体験講座**

時 10月21・28日(月) 13時～15時
所 総合体育館
持 動きやすい服装・室内用靴・タオル・飲み物
申・問 西本さん ☎501・2245

**あぜみちの会
第21回水彩画作品展**

時 10月24日(木)～28日(月) 9時～17時 ※28日16時まで
所 クレアここのす2階展示コーナー
問 西田さん ☎541・0119

鴻巣盆會天

秋の小品盆栽展示会
時 10月25・26日(金・土) 9時～

時 ※26日15時30分まで
所 本町コミュニティセンター
吉田さん ☎090・1534・5174

**(二社)埼玉県木材協会
第20回木とのふれあい
まつり**

時 10月26日(土) 10時～15時
所 東京木材相互市場(袋1)
木の大切さを知ることができる
木工体験など
金子さん ☎548・6111

**ものづくり大学
第19回碧蓮祭**

時 10月26・27日(土・日) 10時～17時 ※27日16時30分まで
内 ものづくり体験教室、子ども向けイベント、各種展示等
問 ものづくり大学生課 ☎564・3817

**Milky Way 鴻巣チアダンス
チアダンス体験会**

時 10月29・30日(火・水) 17時～18時(全2回)
所 中央小学校体育館
対 年長～小学6年生
定 15人(先着順)
費 無料
持 動きやすい服装・室内用靴・タオル・飲み物
申・問 10月28日(月)までにメールで大野さん(メール:namake078@gmail.com・☎080・1076・3656)

**NPO法人ハーモニー
第7回ハーモニー祭**
時 11月2日(土) 10時～14時
所 メリーハーモニー(下忍3100・1)

内 歌の催し、雑貨・軽食の販売等
費 無料
問 メリーハーモニー ☎548・1270

**NPO法人エリアマネジメント
北鴻巣
第10回すみれ野ふれあい
コンサート**

時 11月2日(土) 10時30分
※雨天中止
所 すみれ野中央公園
内 小・中学生、高校生や住民による合唱・演奏・ダンス、出店等
問 安藤さん ☎595・3555

**NPO法人グリーンパパプロ
ジェフト
パパとどろん子 芋掘り大会**

時 11月4日(振休・月) 10時～13時
所 郷地地内 ※詳細は申込時に案内
対 小学6年生までのお子さんとお父
親(母親の参加も可)
定 10組(先着順)
内 親子でさつまいもを掘って食べる
費 500円(材料費等)
持 汚れてもいい服装・長靴・軍手・シャベル・ビニール袋・飲み物
申・問 電話又はメールで吉田さん ☎090・2624・655

8・メール:info@greenpapa-project.jp
**花久の里
押し花展・手作りバッグ展**
時 11月7日(木)～10日(日) 9時～16時
問 花久の里 ☎569・3811

**鴻巣市日中友好協会
第5回中国の世界遺産紹介**

時 11月9日(土) 14時～16時
所 市民活動センター
40人(先着順)
内 池上正治さん(作家・翻訳家)による講演「シルクロード総論理解」
費 800円(資料代・当日集金)
申 当日
問 協会ホームページ又は白田さん ☎596・5373

**ガイドヘルパーさくら
ガイドヘルプ講習会**

時 11月12日(火) 10時～15時30分
所 吹上生涯学習センター
定 20人
内 視覚障がい者の外出介助・声かけを学ぶ
費 28円(保険料等・当日集金)
持 動きやすい服装(スカート不可)、履き慣れた靴(ヒール不可)、筆記用具・昼食・飲み物
申・問 11月5日(火)までに社会福祉協議会吹上地域福祉センター ☎548・6664

鴻巣幼稚園

(創立1953年)

入園申込書
配布

10月15日(火) 9:00～

入園申込書
受付

11月1日(金) 8:00～

☎541-0575

HP <http://www.kounosu-kg.com/>
 Facebook 鴻巣幼稚園 もご覧下さい

カメレモンズ2019
ソロコンサート

時 11月17日(日) 16時30分
(開場15時30分)
所 クレアここのす小ホール
定 280人(先着順)
内 アマチュアバンドによる昭和歌謡コンサート
費 無料
問 成澤さん(☎090・2495・8401)

全国友の会鴻巣支部
家事家計講習会

時 11月18日(月) 10時~12時
所 市民活動センター
定 30人
内 家計簿記帳で暮らしに安心を。一日に摂りたい食品の組み合わせ
費 400円(資料代・当日集金)
持 筆記用具・計算機
申・問 高橋さん(☎596・8914)

田舎会
エンディングノートの
書き方セミナー

時 11月22日(金) 10時30分~11時30分
所 市民活動センター
定 30人(先着順)
費 200円(資料代・当日集金)
申・問 大竹さん(☎577・5183)

ボランティアグループ「この」とり
傾聴講座

時 11月25日(月) 13時30分~15時30分
所 総合福祉センター
定 30人(先着順)
内 倉林宣子さん(公認心理士)による講座「ここの通う聴き方を学ぶ」
費 無料
申・問 吉田さん(☎542・2004)

NPO法人フラワーピース
ハンギングバスケット
講習会

時 11月30日(土) 13時30分~15時30分
所 市民農園
定 20人(先着順)
内 新春を飾るピオラと葉牡丹のリース作り
費 3,500円(材料費・当日集金)
申・問 榎本さん(☎800・9540・3232)

鴻巣茶道連盟
定例茶会

時 12月8日(日) 10時~15時
所 吹上生涯学習センター
定 200人
内 茶席3席
費 2,000円(茶券代・当日集金)
申・問 伊藤さん(☎542・0387)

公民館・児童センター
催しと講座

中央公民館
鴻巣勤労青少年ホーム
「所在地」 本町3-12-18
「電話」 542-8403
「FAX」 543-8002

寒い冬を乗り切ろう
腰痛・肩こりを和らげる
体操教室

時 11月9・16・30日、12月7・14日(土) 9時30分~11時30分(全5回)
対 市内在住・在勤・在学で15歳以上の方
定 20人
内 症状に合わせたストレッチや予防改善の身体の使い方を学ぶ
費 無料
申 10月26日(土)の9時30分に窓口へ。9時30分に定員超えの場合は抽選

プロと一緒に
洋菓子教室

時 11月19日(火) 13時~16時
対 市内在住・在勤の方
定 12人
内 ブンシュドノエルとう種のムース
費 800円(材料費)
申 10月29日(火)の9時30分に参加費を添えて窓口へ。9時30分に定員超えの場合は抽選

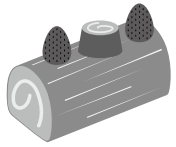

小筆で書く年賀状

時 11月30日、12月7・14日(土) 10時~12時(全3回)
対 市内在住・在勤・在学で15歳以上の方
定 20人
費 100円(材料費)
申 11月2日(土)の9時30分に参加費を添えて窓口へ。9時30分に定員超えの場合は抽選

フレアホワイトのハボタン
とピオラでリース作り

時 12月14日(土) 13時30分~15時
対 市内在住・在勤・在学で15歳以上の方
定 15人
費 3,500円(材料費)
申 11月16日(土)の9時30分に参加費を添えて窓口へ。9時30分に定員超えの場合は抽選

声の広報

目の不自由な方のために
市内ボランティアグループでは目の不自由な方のために「広報このすかがやき」の音訳CDを作成し貸し出しています。ご利用ください。
【問】 市ボランティアセンター
電話 597-2100
FAX 597-2102

JA葬祭
むさしのホール鴻巣へおまかせください。
地域密着のJAでは一般葬から家族葬まで明瞭・安心なご葬儀を提供しております。
JA葬祭 むさしの村
☎0120-412-398
JAさいたま/JAほくさい <http://www.jasousai-musashinomura.jp/hall/kounosu/>

組合員の皆様へ
むさしのホール鴻巣
鴻巣市役所 ● マミーマーケット
17 鴻巣市中央20-24 天神1丁目
24時間 365日 対応
安室 完成
段差の少ない バリアフリー
事前相談 無料
県央みずほ斎場まで 車で7分

**公民館・児童センター
催しと講座**

鴻巣児童センター
〔所在地〕本町3-12-24
〔電話・FAX〕541-0442

**ハロウィンゲームで
スタンプリィ**

時 10月27日(日) 10時~11時30分
(受付19時30分)
対 小学生までのお子さん(未就学児は保護者同伴)

定 50人(先着順)
内 合言葉でお菓子をもらおう
費 無料
申 当日

秋の天文教室

時 11月30日(土) 19時~21時
(受付18時30分)
内 「二重星団」とプレアデス星団
「すばる」の観察

費 無料
他 小学生以下は保護者同伴
申 当日

**箕田公民館
児童センター**

〔所在地〕稲荷町26-32
〔電話〕596-0602
〔FAX〕596-6267

**箕田公民館・児童センター
まつり**

時 11月2・3日(土・日) 9時30分~15時

内 サークル作品展、芸能発表、包丁研ぎ、模擬店、縁日、昔遊び、ロケット工作、バルーンアート、子ども部屋、クラフト体験等

健康手打ちそば教室

時 11月10日(日) 9時30分~12時30分
対 市内在住・在勤の方
定 16人
費 1,000円(材料費)

申 10月20日(日)の9時30分に参加費を添えて窓口へ。9時30分に定員超えの場合は抽選

ハーバリウム教室

時 11月13日(水) 10時~11時30分
対 市内在住・在勤の方
定 15人
内 クリスマス仕様のハーバリウムを作る

費 1,000円(材料費)
申 10月23日(水)の9時に参加費を添えて窓口へ。9時に定員超えの場合は抽選

冬のあったかポンチョ作り

時 11月20・27日(水) 13時~16時
対 市内在住・在勤の方
定 12人
内 裏地がついたシックなポンチョとスノードを作る

費 無料(生地等の材料は各自用意)
申 10月23日(水)の9時30分に窓口へ。9時30分に定員超えの場合は抽選

ナチュラル雑貨作り教室②

時 11月22日(金) 10時~12時
対 市内在住・在勤の方
定 15人
内 流行の刺繍枠を使って冬を通して飾れる壁飾りを作る

費 1,500円(材料費)
申 10月25日(金)の9時に参加費を添えて窓口へ。9時に定員超えの場合は抽選

**常光公民館
児童センター**

〔所在地〕下谷196-11
〔電話〕541-22005
〔FAX〕541-2016

はじめての親子3B体操

時 11月15・22・29日(金) 10時30分~11時30分(全3回)
対 市内在住の未就学児と保護者
定 10組20人
内 ストレッチタイムでママの骨盤や肩腰をケア。抱っこ紐を使用しながらの参加もできます

費 無料
申 10月25日(金)の10時30分に窓口へ。10時30分に定員超えの場合は抽選

はじめての3B体操

時 11月19・26日、12月3日(火) 13時30分~15時(全3回)
対 市内在住・在勤の女性
定 15人
内 運動が苦手な人も、道具を使って気軽に無理なくできる体操

費 無料
申 10月29日(火)の13時30分に窓口へ。13時30分に定員超えの場合は抽選

ベビーマッサージ教室

時 11月26日、12月3・10日(火) 10時30分~11時30分(全3回)
対 市内在住の2~6か月の乳児と保護者

定 10組20人
内 赤ちゃんの心地よい時間を過ごし、健やかな成長を促す

費 無料
申 10月29日(火)の10時30分に窓口へ。10時30分に定員超えの場合は抽選

クリスマス親子クッキング

時 12月7日(土) 10時~12時30分
対 市内在住の小学生と保護者
定 6組12人
内 カラフルピラフと簡単スイーツ

費 1組1,000円(材料費)
申 11月16日(土)の10時に参加費を添えて窓口へ。10時に定員超えの場合は抽選



受講者募集! 高齢者活躍人材確保育成講習のご案内 60歳以上の方の就業を応援します!
講習→シルバー人材センターに登録→就業<厚生労働省委託>

| 講習 | 開催場所 | 日程 | 申込締切 | 内容 |
|--------|-----------------|-------------|---------|-----------------------------|
| 保育サポート | 熊谷ハートピア(熊谷市) | 10/29.30.31 | 10/21正午 | 保育補助に必要な知識を習得します。 |
| 調理サポート | 県民活動総合センター(伊奈町) | 11/5.6.7 | 10/28正午 | 調理実習を交えながら、食品の取扱い等について学びます。 |

受講料・テキスト代無料
講習時間:概ね10時~15時(保育は16時)

所定の申込用紙に必要事項を記入し、下記住所へ郵送またはFAXしてください。
申込用紙は、市役所・町村役場、図書館、ハローワーク、シルバー人材センター、県民活動総合センター等にあります。

申込み

対象 シルバー人材センターへの会員登録を希望される60歳以上の方
※既にシルバー人材センター会員の方は、受講できません。

お問い合わせ **公益財団法人 いきいき埼玉** 〒362-0812 伊奈町内宿台6-26 TEL 048-728-7841 http://www.saitamaken-silver.jp
(埼玉県シルバー人材センター連合) 県民活動総合センター内 FAX 048-728-2130 埼玉県シルバー連合 検索

笠原 公民館 児童センター

〔所在地〕 笠原791-11
 〔電話〕 5411-0261
 〔FAX〕 5411-0271

くまさんのうち③

時 11月8日(金) 10時～11時30分
 対 乳幼児と保護者
 内 保育士と歌や工作で遊ぶ
 費 無料
 申 当日

かんたん呼吸法講座

時 11月12日(火) 10時～12時
 対 市内在住・在勤の方(お子さんの同伴可)
 定 15人
 内 腹式呼吸を身につけて自律神経を整える
 費 無料
 申 10月29日(火)の9時に窓口へ。9時に定員超えの場合は抽選

わくわくホリデー 子ども卓球教室

時 11月16・30日、12月7日(土) 10時～11時30分(全3回)
 対 市内在住の小・中学生
 定 20人
 費 無料
 申 11月2日(土)の10時に窓口へ。10時に定員超えの場合は抽選

親子デザート作り教室

時 11月24日(日) 10時～12時30分
 対 市内在住の小学生と保護者

定 12組24人
 費 1,000円(材料費)
 申 11月3日(祝・日)の10時に参加費を添えて窓口へ。10時に定員超えの場合は抽選

あたご 公民館 児童センター

〔所在地〕 原馬室3460-1
 〔電話〕 5431-2665
 〔FAX〕 5431-2653

電動アシスト自転車に乗ってみよう!安全講習・試乗会

時 11月8日(金) 10時～12時
 対 市内在住の方
 定 20人(試乗会は定員無し)
 費 無料
 申 10月18日(金)の10時30分に窓口へ。10時30分に定員超えの場合は抽選

あかちゃんといっしょ! ママストレッチ

時 11月13日(水) ①9時30分～10時20分 ②10時50分～11時50分
 対 市内在住で未就園の2歳までのお子さんとママ
 内 ①首すわり～ハイハイの子クラス ②よちよち歩きの子クラス
 定 各10組20人(先着順)
 費 無料
 申 10月18日(金)の10時に窓口へ。10時に定員超えの場合は抽選

親子エコクッキング教室

時 11月16日(土) 10時～13時
 対 市内在住の小学生(3年生以下は保護者同伴)
 定 15人
 内 野菜いっぱいのできるクリームシチュー、マッシュマロツク
 費 500円(材料費)
 申 10月20日(日)の10時に参加費を添えて窓口へ。10時に定員超えの場合は抽選

絵手紙教室

時 11月21日～12月12日の毎週木曜日、10時～12時(全4回)
 対 市内在住・在勤の方
 定 15人
 内 年賀状向けの絵手紙を作る
 費 1000円(材料費)
 申 10月23日(水)の10時に参加費を添えて窓口へ。10時に定員超えの場合は抽選



| サロン | とき | ところ |
|---------|----------------------|-----------|
| おひさま広場 | 10月28日(月) 10時30分～12時 | 吹上児童センター |
| ほっとたいむ | 11月1・15日(金) 10時～12時 | 田間宮児童センター |
| Pooh | 11月7日(木) 10時～11時 | あたご児童センター |
| 子どもの部屋 | 11月15日(金) 10時～11時30分 | 箕田児童センター |
| にこにこほっぺ | 11月19日(火) 10時～12時 | 常光児童センター |
| 川里ひなちゃん | 11月20日(水) 10時～11時30分 | 川里児童センター |
| ひよこちゃん | 11月22日(金) 10時～11時30分 | 笠原児童センター |

内容/手遊び・読み聞かせ・リトミック等 費用/無料
 申込み/当日 問い合わせ/各児童センター

◆会計・税務に関する相談 ◆相続税に関する相談・申告
 ◆確定申告書の作成 ◆税務調査の立会
税金や経理のことのご相談は…

小林保広税理士事務所
 税理士 小林 保広(関東信越税理士会会員)
 AFP(日本FP協会認定) 2級ファイナンシャル・プランニング技能士
 〒365-0075 埼玉県鴻巣市宮地4-12-5
☎048-507-7676 受付時間 平日9:00～17:00
 E-mail: kobayasu0924@gmail.com
 http://account-office5884.jimdo.com/ 税理士小林保広 検索

年中無休 安心の24時間対応
セレモへお任せください ☎ **0120-16-5940**

セレモホール鴻巣
 鴻巣市本町2-1-11
 Tel: 048-544-0088
 霊安室完備・宿泊可能
 鴻巣駅徒歩5分

終活セミナー開催!
 日時: 11月7日(木) 10:30～
 会場: セレモホール鴻巣
 テーマ「今どきのお葬事情」
 趣向見学、ご相談など随時承っております。

セレモの会員制度 **さくらさぼーと** 会員募集
多くの割引特典
 入会金は1万円のみ
 ・月々の積立金など一切必要ありません。
 ・他社互助会ご入会の方もお気軽にご相談ください。

必要なものが全部入った安心の定額プラン(家族葬・一般葬・1日葬・火葬式対応) LINE: 友達募集! ID:@zue6749s

公民館・児童センター
催しと講座

**田間宮 生涯学習センター
児童センター**
〔所在地〕 登戸149
〔電話〕 59610137
〔FAX〕 59712531

チャップリーのベビーボン
ディングケアマッサージ

時 11月6・13日(水) 10時〜12時
(全2回)
対 3か月〜1歳前の乳児と保護者
8組16人
内 オイルを使ったベビーマッサージ、
保護者へのプチアロマゼント
費 500円(オイル代)
申 10月23日(水)の10時に参加費
を添えて窓口へ。10時に定員超えの
場合は抽選

田間宮生涯学習センター！
児童センターまつり

時 11月16・17日(土・日) 9時〜15時
内 サークル活動の成果発表、作品
展、ダンスや合唱等の演奏、木工・
スポーツ吹き矢などの体験、模擬店
等
二一般の部 作品募集
対 搬入・搬出を指定日時に各自で
できる方
募集作品 絵画・書・生け花・手芸
等 ※大きさが1.8m×1.2m以
内ですぐに展示できるもの

ワンコインでコーヒー＆
懐かしの名曲を生演奏

時 12月14日(土) 14時〜15時30分
対 市内在住・在勤・在学の方
50人
定 100円(材料費)
申 11月24日(日)の10時に参加費
を添えて窓口へ。10時に定員超えの
場合は抽選



吹上 生涯学習センター
児童センター

〔所在地〕 吹上富士見11-11
〔電話〕 54814726
〔FAX〕 54912480

紙芝居

時 11月14日(木) 15時30分〜16時
対 幼児・小学生(幼児は保護者同
伴)
内 紙芝居を通してふれあい、楽し
さを共有しましょう
費 無料
申 当日

コスモス大学校文化祭

時 11月16日(土) 13時〜15時30分
内 市の高齢者大学「コスモス大学
校」の学生が、成果の発表及び交流
の場として文化祭を開催
申 (作品展示は11月21日(木)の21時30
分まで)

ふきあげ音楽祭

時 11月24日(日) 10時〜15時
対 140人(先着順)
内 音楽サークルによるコーラス・
大正琴・ギター等の演技発表
費 無料
申 当日

川里 生涯学習センター
児童センター

〔所在地〕 広田314111
〔電話〕 50117122
〔FAX〕 56911184

おはなしのへや

時 11月6・20日(水) 10時30分〜11時
対 乳幼児と保護者
内 本や紙芝居の読み聞かせ
費 無料
申 当日



クリスマスの焼き菓子作
り教室

時 11月27日(水) 13時〜16時
対 市内在住・在勤の方
18人
内 ドイツの洋菓子シユトーレン
600円(材料費)
申 11月13日(水)の10時に参加費
を添えて窓口へ。10時に定員超えの
場合は抽選

ステンドグラス作り教室

時 11月29日(金) 9時30分〜12時
対 市内在住・在勤の方
18人
内 ステンドグラスでゴージャスな
鏡を作る
費 2,500円(材料費)
申 11月15日(金)の10時に参加費
を添えて窓口へ。10時に定員超えの
場合は抽選



吹上勤労青少年ホーム

〔所在地〕 明用63611
〔電話〕 54813112
〔FAX〕 54813114

リフレッシュフラダンス
講座

時 11月10・24日、12月8・22日
(日) 18時〜19時
対 16歳以上の方
20人(先着順)
内 仕事の疲れや運動不足を楽しく
解消しましょう
費 2,000円(参加費)
申 10月28日(月)の9時に参加費
を添えて窓口へ



やね・かべ 雨どい 専門工事店
雨漏りで困っている方。
板金工事専門店に
お任せください！
住宅 物置 倉庫 工場 ガレージなどの
リフォーム改修お任せください。
TEL048-541-1090
鴻巣市天神4-5-67
武井板金 検索

まずはお気軽にお電話ください
◎交通事故 ◎相続 ◎離婚 ◎借金など
受付時間 平日10時〜17時 ☎048-775-3557
藤木・根岸総合法律事務所
埼玉弁護士会所属 弁護士 藤木孝男・根岸 遼
上尾市上町2-1-34 GPビル5階
上尾駅徒歩7分/駐車場完備
弁護士根岸遼は、こちらの法律事務所から上記事
務所に移籍しました。今後もお困りの際にはご遠
慮なくお声がけ下さい。

ご相談・お見積無料
便利屋トータルサービス鴻巣店
●剪定・伐採・抜根 ●不用品回収・各種解体
●住まいの修理 ●ハウスクリーニング
●アミド・障子・襖 ●引越、荷物運び
●室内外の簡易作業 ●家具移動・組立
まずはお気軽にお電話ください。(7:00〜22:00)
TEL 048 (538) 7874
TEL 080 (5058) 2635
鴻巣市原馬室422-6(担当 くぼた)

市民活動センター

〔所在地〕 本町1-2-1 3階
 〔電話〕 577-3512
 〔FAX〕 577-3949

埼玉ビエンナーレ in 鴻巣

時 11月1日(金)～4日(振休・月) 10時～17時 ※4日16時まで

内 市内在住の日本画家・羽柴正和さんの作品展示、美術・芸術を学ぶ県内学生の作品展示 ※11月2日は、羽柴さんと岡部昌幸さん(帝京大学教授)の対談有り

費用 無料

はじめてのワイヤークラフト

時 11月6・7日(水・木) 10時～12時、11月23日(祝・土) 10時～12時、13時～15時

定 各回10人

内 モールとビーズを使って、クリスマス用ミニツリーを作る

費 2,900円(材料費)

申 10月27日(日)の10時に参加費を添えて窓口へ。10時に定員超えの場合は抽選

市民活動情報サイト活用講座

時 11月30日(土) 13時～14時

内 市民活動サイトの登録・活用方法や閲覧数を増加させるコツ、SNSのアドバイス等

費 無料

申 当日

「コミュニティふれあいセンター」

〔所在地〕 登戸449
 〔電話・FAX〕 596-3322

プリザーブドフラワー教室

時 11月1・8日(金) 10時30分～12時

定 各回20人

費 各回1,500円(材料費等)

申 10月24日(木)の10時に参加費を添えて窓口へ。10時に定員超えの場合は抽選

本町コミュニティセンター

〔所在地〕 本町7-3-26
 〔電話・FAX〕 543-1031

暮らしに役立つアロマ活用術

時 11月9日・12月7日(土) 11時～12時

定 各回6人(先着順)

内 持ち運べる携帯アロマを作る

費 各回1,000円(材料費等)

申 10月28日(月)の10時に参加費を添えて窓口へ。10時に定員超えの場合は抽選



社会人権教育施設 催しと講座

吹上ふれあいセンター

〔所在地〕 下忍3939-2
 〔電話・FAX〕 548-5620

吹上ふれあいセンターまつり

時 11月2・3日(土・日) 9時～15時 ※3日14時まで

内 講座・サークルの活動成果発表を行います。絵画・書・華道等の作品発表、音楽・踊り等の演技発表(2日のみ)

費 無料

問 生涯学習課人権教育担当(内線3342)

図書館の催しと講座

吹上図書館

〔所在地〕 吹上富士見1-1-1
 〔電話〕 548-7522
 〔FAX〕 549-11687

特別おはなし会

「秋のおはなし会」

時 11月16日(土) 11時～12時

定 20人

内 昔話、絵本の読み聞かせ、手遊び等

費 無料

申 未就学児は保護者同伴

他 当日

川里図書館

〔所在地〕 関新田1281-1
 〔電話〕 569-3030
 〔FAX〕 569-3031

映画会

時 11月10日(日) 14時～15時50分

対 中学生以上の方

内 「ウィニング・パス」(108分)の上映

定 30人(先着順)

費 無料

申 当日

クリスマス工作会

「ゆらゆらハンガーツリーを作ろう!」

時 12月1日(日) 10時30分～12時

対 幼児・小学生 ※未就学児は保護者同伴

定 20人(先着順)

費 無料

申 11月9日(土)の9時30分以降に電話又は窓口へ

市民活動情報サイト

<http://kounosu.simikatu.net/>

サークル等市民活動団体のイベント・会員募集情報等を紹介

このす 市民活動情報サイト

このす市民活動情報サイト 検索

問:鴻巣市市民活動センター ☎577-3512

ご厚意ありがとうございます

【コウノトリの里づくり基金へ】

アサヒ紙工(株)より
 現金 50,000円

鴻巣市建設業協会より
 現金 100,000円

アサヒ

伝える・伝わる支援の専門集団

株式会社アサヒコミュニケーションズ [アサヒ] [検索]
 埼玉県鴻巣市本町4-3-23 Tel.048-541-5152 www.asahi-com.net

広告

ヨガ講師 ヒップホップ講師 募集

ヨガ・ストレッチ・ダンスの講師を募集しています!

場所/スタジオダンススウェーブ(北鴻巣駅徒歩2分)

方法/☎050-5316-6133又はホームページから応募!

広告