



広報こうのす



平成31年

2月号

No.807

かがやき



2.20(水)~3.10(日)

10時~21時(最終日=15時30分まで)

メイン会場

エルミこうのすショッピングモール
1階セントラルコート

サテライト会場

裏表紙をご覧ください

無料
循環バス

「ひなめぐり号」運行予定

2.23(土)・24(日)

3.2(土)・3(日)・9(土)

15年目もびっくんと
びんざん！

鴻巣
びびり
ひな祭り 2019

31段 高さ約7m
日本一高いピラミッドひな壇



今月号の
おもな内容
CONTENTS

- 2・3 平成31年度 市・県民税申告のご案内
- 4・5 フラワー号 新路線図
- 6 手話を覚えて レッツ コミュニケーション ほか

マチイロ
スマートフォンで
「広報かがやき」
をチェック!



※ダウンロード無料



鴻巣市ソーシャルメディア
利用してね!

申告のご案内

申告期限は3月15日まで！期限内に申告を

問い合わせ／市民税課特別徴収担当・普通徴収担当(内線2254～2257)

◆申告受付日程 受付時間＝9時～15時 混雑緩和のため、地区指定日の申告にご協力ください。

とき	申告会場	地区
2月22日(金)	川里生涯学習センター	広田、北根、赤城、赤城台
2月25日(月)		屈巢、関新田、新井、境、上会下
2月27日(水)	吹上生涯学習センター	吹上、吹上富士見
2月28日(木)		筑波、吹上本町、南
3月1日(金)		大芦、下忍
3月4日(月)		北新宿、新宿、鎌塚
3月5日(火)		榎戸、荊原、袋、前砂、明用、三町免、小谷
3月7日(木)	田間宮生涯学習センター	大間、北中野、登戸、宮前、糠田、堤町、緑町、幸町
3月8日(金)	あたご公民館	原馬室、滝馬室、小松、松原、氷川町
3月12日(火)	箕田公民館	箕田、すみれ野、中井、三ツ木、愛の町、川面、寺谷、稻荷町、赤見台
3月13日(水)	クリアこうのす	人形、本町、本宮町、雷電、富士見町、栄町
3月14日(木)		鴻巣、上・下生出塚、中央、ひばり野、生出塚、市ノ縄、八幡田、笠原、郷地、安養寺、常光、下谷、上谷、西中曽根
3月15日(金)		加美、宮地、東、天神、神明、逆川

※申告受付期間中は、市民税課及び支所窓口での受付は行いません

※各施設の駐車場は、台数に限りがあります

市・県民税の申告が必要な方

対象／平成31年1月1日現在で市内に住所があり、平成30年1月1日～12月31日の収入状況が次の(1)～(5)のいずれかに該当し、所得税の確定申告の必要がない方

(1)営業等・農業・不動産の所得がある

(2)給与所得者で次の事項に該当する

○主たる給与所得以外に20万円以下の各種所得がある

○年末調整の際に申告した控除以外の各種控除（医療費、寄付金など）を受ける

○勤務先から市役所に給与支払報告書の提出がない

(3)公的年金等の収入が400万円以下で確定申告の必要がなく次の事項に該当する

○公的年金等の収入以外の各種所得がある

○「公的年金等の源泉徴収票」に記載されている控除（天引きされている社会保険料控除や配偶者控除、扶養控除、寡婦（寡夫）など）以外の各種控除（医療費、生命保険料、寄附金など）を受ける

(4)公的年金以外の年金、保険の満期返戻金などの雑所得や一時所得がある

(5)平成30年中の収入がない（市内在住の親族に扶養され、その親族が申告又は年末調整で扶養親族の申告をしている場合を除く）

注意事項／扶養されている方でも、保育所入所・公営住宅入居等の申請に各種証明書を必要とする方、児童扶養手当・ひとり親家庭等医療費助成制度を受ける方、福祉・介護・国保関係の軽減措置や給付を受ける方は申告が必要です

申告書の送付

前年の状況をもとに、市・県民税の申告が必要と思われる方へ申告書類（市民税課・両支所及び市ホームページにもあります）を1月下旬に郵送しています。

平成30年分所得税の確定申告の日程などは、広報かがやき1月号又は市ホームページをご覧ください。



申告に必要なもの

- (1)マイナンバー（個人番号）確認書類
- (2)身元確認書類（下表参照）
- (3)印鑑
- (4)収入金額や経費の分かる次の書類
 - 営業等・農業・不動産の所得がある場合＝記入済の収支内訳書や領収書など
 - 給与・年金収入がある場合＝源泉徴収票、支払者の証明書など
 - 各種控除を受ける場合＝証明書（生命保険料・地震保険料・国民年金保険料・寄附金など）又は領収書
 - 医療費控除又は医療費控除の特例（セルフメディケーション税制）を受ける場合＝医療費控除の明細書又はセルフメディケーション税制の明細書（セルフメディケーション税制を受ける場合は予防接種の領収書や健康診断の結果通知等、疾病予防への取組が分かる書類）
 - 障害者控除を受ける場合＝障害者手帳又は障害者控除対象者等認定書
 - 寡婦（寡夫）控除に該当する方は、相談時に申し出てください



マイナンバー（個人番号）が必要です

社会保障・税番号制度の導入に伴い、マイナンバー（個人番号）の記載が必要です。手続きの際に下記の書類を持参してください。

- (1)マイナンバーカードをお持ちの方
→マイナンバーカードだけで本人確認（番号確認と身元確認）が可能です



マイナンバーカード

個人番号確認書類	●マイナンバーカード
身元確認書類	

- (2)マイナンバーカードをお持ちでない方
→番号確認書類と身元確認書類が必要です



番号確認書類（通知カード等）

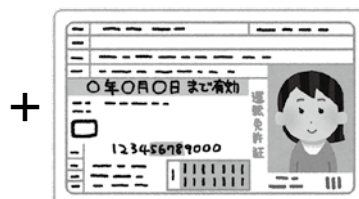

身元確認書類（運転免許証等）

個人番号確認書類	●通知カード 等
身元確認書類	●運転免許証 ●パスポート ●年金手帳 ●健康保険証 ●在留カード ●障害者手帳 等

- (3)申告者以外の方が申告する場合→申告者本人の番号確認書類と身元確認書類が必要です
※配偶者控除、扶養控除等の適用を受ける場合には、その親族のマイナンバーの記載も必要です（控除対象配偶者及び扶養親族の方の本人確認書類の提示又は写しの提出は不要）

待ち時間短縮のために

医療費控除又は医療費控除の特例を受ける方は、明細書が必要ですので、事前に作成をお願いします

郵送申告をご利用ください

無収入の方の申告や年末調整済の源泉徴収票の写しを添付することで申告が完了する場合は、申告書に必要な事項を記入のうえ、市民税課（〒365-8601中央1-1）へ郵送することができます

郵送申告をする場合は個人番号確認書類・身元確認書類の写しの添付が必要です



「フラワー号」新路線図

主なコース変更箇所

新コース	——	新規バス停	▲
廃止コース	- - -	既存バス停	○

※全体図は5ページを参照

① 吹上コース 田間宮コース 中山道コース



② 田間宮コース



③ 馬室コース

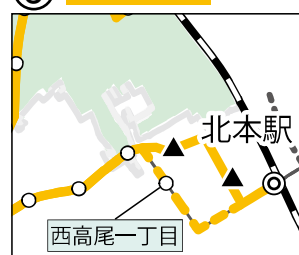

④ 笠原コース



デマンド交通の愛称をひなちゃんタクシーに決定!!

デマンド交通を市民の皆さんに親しみをもって利用していただくために、9月から12月まで、愛称の公募を行いました。

北海道や山口県を含め、全国各地より117点の応募がありました。その中に「市メインキャラクターのひなちゃんがかわいいことから、ひなちゃんのように市民に愛されるタクシーとなるように」（市内在住の池上美智子さん）などの応募理由があり、「ひなちゃんタクシー」に決定しました。多くのご応募ありがとうございました。

問い合わせ／道路課交通担当（内線3219）

「ゾーン30」による交通安全対策を実施

「ゾーン30」とは、生活道路における歩行者などの安全な通行を確保することを目的として、区域（ゾーン）を定め、自動車の最高速度を原則30km/hに規制する事業です。

また、必要に応じて歩行者・自転車などの通行環境を整備するとともに、通学路の安全対策を図ります。

今回は、新たに宮地地区において事業を開始しました。区域を明確にするため、区域内の入口道路に、標識の設置や路面標示をしていますので、区域内を自動車で通行する際は、制限速度を守り、交通安全に十分配慮しながら通行してください。

問い合わせ／鴻巣警察署（☎543-0110）又は道路課交通担当（内線3219）



黄色の枠内のすべての道路が原則、最高速度30km/hです

4月1日~

鴻巣市コミュニティバス

4月1日からコミュニティバス「フラワー号」の路線が一部変更となり、新運行が始まります。アンケート調査結果や地域公共交通会議等でのこれまでの審議内容を反映し、効率的で持続可能な運行を目指すとともに、より多くの皆さんにご利用いただけるよう、見直しを行いました。

路線の見直しに伴い、運行時刻の変更や、地域によってはバス停の位置、乗車時間、便数等が変わります。

※新しい時刻表は、3月上旬にホームページ等でお知らせするほか、広報かがやき3月号と併せて配布します

問い合わせ／道路課交通担当（内線 3219）



主な見直し内容

- 市内3駅を結ぶ中山道コースを新設
- 川里循環コースは広田コースと共和コースの2つに分割
- 吹上北コース、南コースを1つに統合
- 笠原コースは他路線との重複を解消し、北側ルートに変更
- 日曜、祝日ダイヤを新設
- 12月29日～1月3日を運休



手話を覚えてレッツコミュニケーション!

12月20日に鴻巣市手話言語条例が施行されました。この条例は、手話が言語であるとの認識に基づき、誰もが互いに人格と個性を尊重し、支え合い、地域で暮らすことができる共生社会の実現を目指し、制定されたものです。誰もが暮らしやすい社会を私たちの手で作りましょう。



ありがとう

左手甲に右手を直角にのせ、上に上げます。
(相撲の世界で、賞金を受け取る時の、手刀を切るしくさ)

問い合わせ／福祉課障がい福祉担当
(内線2678・FAX 541-1328)



【あいさつの手話】

両手の人差し指を向かい合わせてから曲げる(おじぎをしている様子)

おはよう



こめかみに当てた右手のこぶしを下にさげます。
(枕から頭を上げ、起きる様子)

こんにちは



立てた右手2指(人差し指と中指)を重ね、前方から額の中央へ当てます。
(時計の針が重なり正午を表す様子)

こんばんは



手のひらを前へ向けた両手を、弧を描くように目の前で交差させます。
(日が落ちて暗くなる様子)

※「おはよう」「こんにちは」「こんばんは」は、直後に「あいさつの手話」やおじぎをする表現方法もあります

手話通訳者養成講習会(手話通訳Ⅰ課程)

と き／4月9日～12月24日の火曜日、19時30分～21時30分
実技32回、講義4回(全36回)
ところ／総合福祉センター
対 象／次のすべてに該当する方
○18歳以上で市内在住・在勤(平成31年3月31日現在)
○市の手話奉仕員養成講習会(入門・基礎課程)修了者又は同程度の技能を有する
○受講後に手話通訳Ⅱ・Ⅲ課程を受講し、県実施の手話通訳者全国統一試験を受け、手話通訳者を指す
定 員／30人
費 用／4,860円(教材費・初日に集金)
その他／市の手話奉仕員養成講習会を修了していない方は、3月12日(火)19時30分に面接

手話通訳者認定試験

と き／3月24日(日)9時30分～
ところ／総合福祉センター
対 象／市内在住・在勤で手話通訳者全国統一試験合格者
内 容／面接
費 用／無料

【共通事項】

申込み／3月8日(金)までに、福祉課・両支所福祉グループに備えの申込書(市ホームページにもあります)に必要事項を記入し、持参・郵送で同所(〒365-8601中央1-1)※郵送は福祉課のみ
問い合わせ／福祉課障がい福祉担当(内線2678)



このす観光大使チョーさん特別描き下ろし 問い合わせ／環境課環境計画担当(内線3125)

オリジナルエコバッグをプレゼント!

チョーさん
よりひとこと

3月14日(木) 15時までに環境課LINE@に友だち登録をすると、このす観光大使であるチョーさん(俳優・声優)の特別描き下ろしによる「オリジナルエコバッグ」を抽選で50人にプレゼントします!
当アカウントでは、一押しの環境イベントや楽しく身になる環境情報を提供しています。
※すでに友だち登録をしている方も対象です。ブロック等をしている場合は解除してください



こんなイラストですか、
おん。谷さん
いらしたら、ホロホロに
なるね使え下さいね♡
チョー

LINE@
友達登録はこちら!

ID:@e-konosu



▲イラストイメージ
(変更の場合あり)

主な出演作品

- ◆ONE PIECE (ブルック)
フジテレビほか・日曜日
9時30分～
- ◆いないいないばあっ!
(ワンワン)
Eテレ(教育)・月～金曜日
8時25分～40分

他多数出演

抽選でこのすとり伝説米をゲット!

～エコチェックウインター 冬の電気使用量を報告しよう～



冬の間、節電に取り組めましたか。ご自宅の電気使用量を報告しましょう。
抽選で「このすとり伝説米」をプレゼントします。

※エコチェックウインターの詳細は広報かがやき11月号をご覧ください 問い合わせ／環境課環境計画担当(内線3125)



用意するもの

12～2月分の電力会社の請求書
請求書に今年と昨年の電気使用量が記載されています

又は

東京電力の「電気家計簿」「くらしTEPCO」など、**WEB上で電気使用量が確認できるサービスへの登録**
登録すると過去2年分の使用量を確認できます



報告しよう

次のいずれかの方法で報告 ※報告期限=3月14日(木)

①下のシートに記入して公共施設に提出・郵送
環境課、両支所、各公民館・コミュニティセンター、市民サービスコーナー窓口へ持参、又は郵送で環境課(〒365-8601 中央1-1)

②メールで報告
市ホームページ(「エコチェックウインター」で検索)→ページ内「報告はこちら」をクリック→メールフォームに必要事項を入力し送信(環境課宛)

こちらのシートをコピーするなどして提出

▼今年と昨年の電気使用量(kWh)を記入 ※料金(円)ではありません

	12月	1月	2月	合計
今年	kWh	kWh	kWh	kWh
昨年	kWh	kWh	kWh	kWh

氏名(必須)	
住所(必須)	

※必須事項を記入しないと「このすとり伝説米」の抽選対象になりません



記念品の配付

環境課で抽選を行い、当選者には引換券を郵送します。引換場所等の詳細は引換券をご覧ください。

みんな大好き!

鴻園へ行こう

Vol.6

市内にある約230もの大小さまざまな公園の中から、都市計画課職員が特色ある公園を紹介していきます。
みんなで遊ぼう! みんなの公園!

問い合わせ/都市計画課公園緑地担当(内線3277)

句碑を楽しむ公園

吹上地域にある、公園の一部を紹介します! 実際に見て、歴史を感じてみませんか?



榎戸堰公園

(榎戸2-6)

万延元年(1860年)刊『今昔類題群玉集』に載る

うづか とし ふそく
「**鶺鴒の年に不足は なかりけり**」

作者: 榎戸 文玉ぶんぎよく

大意: 巧みな老鶺鴒匠の綱さばきを詠んだ句。

本町せせらぎ公園

(吹上本町2-238-2)

延宝七年(1679年)刊「坂東太郎」に載る

ふきあげ きく みず
「**吹上や びいどろしたたる 菊の水**」

作者: 羽生 西望さいぼう

大意: 美しく湧き上がる吹上の井戸を、当時高価だったびいどろ(ガラス)で表現した句。



その他、吹上地域で碑が設置されている公園

- 荒川パノラマ公園(大芦字西ノ谷1366)
- 本町五丁目児童公園(吹上本町5-2313-3)
- 水辺公園(前砂字袋344)



このほかも **たくさんあるよ**
探してね!



次回は「さくらを楽しめる公園」を紹介予定



Start

第37回

鴻巣パンジーマラソン を開催

とき／3月2日(土)
開会式＝8時30分～

ところ／陸上競技場スタート・ゴール

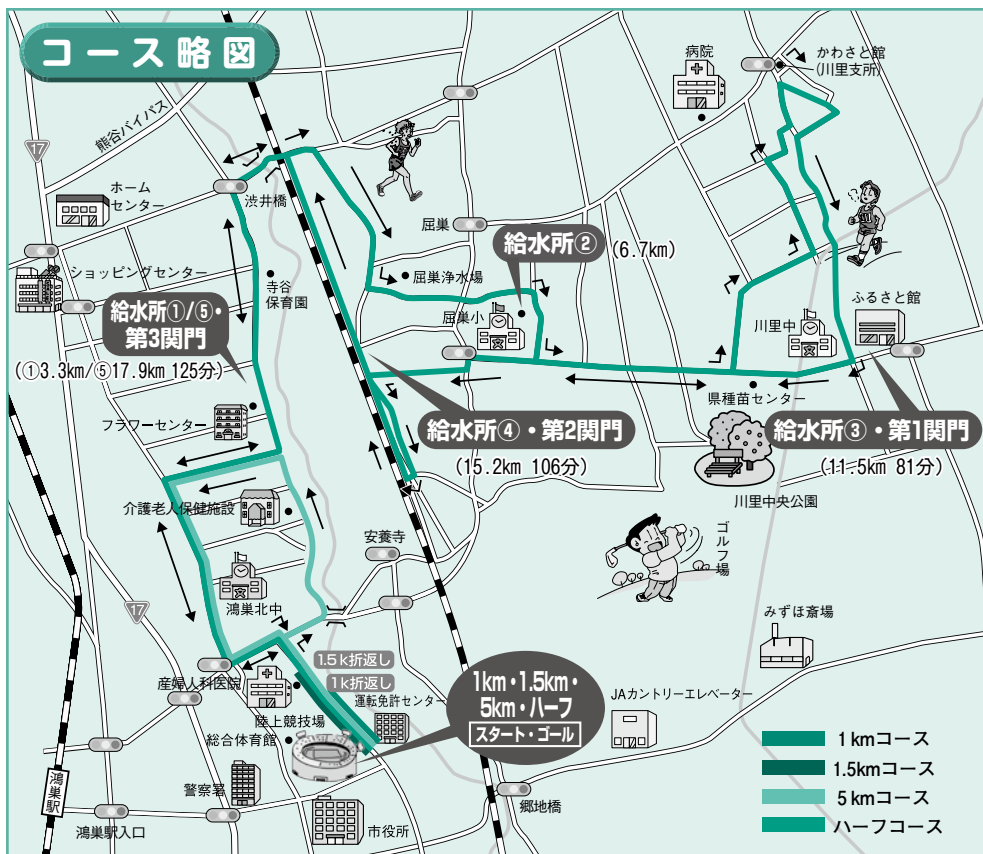

市内外より多くのランナーが参加しますので、沿道からの応援をお願いします。なお、当日は8時50分～12時の間、交通規制が行われます。

また、コミュニティバス「フラワー号」は、午前中の笠原コース、川里循環コースに一部運休があるほか、遅延が生じることが想定されますので、ご理解とご協力をお願いします。

問い合わせ／鴻巣パンジーマラソン実行委員会事務局 (スポーツ健康課内・内線2666)



おいしい野菜を
作ってみませんか？

～市民農園の利用者を募集～

所在地／寺谷736

募集区画数／40区画程度

利用料金(年額)／30㎡区画＝15,000円、50㎡区画＝25,000円

利用期間／1年間(4月1日～翌年の3月31日)

付帯施設／管理棟(休憩所・トイレ・農機具庫)、駐車場、水道設備 ※農機具の無料貸出あり

申込み／3月1日(金)の9時に市民農園管理棟。9時に定員超えの場合は抽選、定員に満たない場合は随時

問い合わせ／市民農園管理棟(☎597-5083)又は産業振興課(内線3131)

農作業を通じて健康に！
収穫の喜びも味わえます！



鴻巣市立図書館 まるわかりガイド



1 全10か所！借りる場所と返す場所が別でもOK！

市内10か所の施設で貸出・返却・予約ができます
(図書館3か所、市民センター、箕田・笠原・常光・あたご公民館、田間宮・川里生涯学習センター)

全施設に置いてある検索機で、市内全館の資料検索、自分の予約した本や借りている本の確認も可能



2 本のことなら司書スタッフにお任せください！



「昔の出来事を調べている」、「こんな本を探している」など、お困りの際は図書館にいる司書にお声がけください。

探している本が市内の施設にない場合は、市外の図書館から取り寄せることもできます。

3 読書通帳を作ろう！

借りた本の書名を印字できる読書通帳機があります。自分の読書履歴が記録されますので、読書アルバムや備忘録などに活用しましょう！

図書館利用者カードを持っていれば無料で作ることができます。



4 ホームページ等を活用した便利な機能がたくさん！

新着案内配信サービス

ホームページで、好きな作家やキーワード等を登録しておくと、新しく入った本をメールでお知らせします。

ナクソスミュージックライブラリー

図書館発行のID (ログイン後2週間有効) をお持ちであれば、自宅のパソコンでクラシックを中心とした音楽を無料で聴くことができます。



鴻巣市立図書館
ホームページ

図書館を利用できる方 資料の貸出には利用者カードが必要です。市内に在住・在勤・在学又は隣接する市町(熊谷・行田・桶川・北本・吉見・加須・久喜)に在住の方はカードを作ることができます。住所の分かるもの(運転免許証・保険証・学生証・小学校の名札等)を持って窓口へお越しください。※市外在住で市内へ通勤・通学している方は、在勤・在学証明書が必要

貸出できるもの 本、雑誌、紙芝居、布絵本、大型絵本、CD、DVD、ビデオ

貸出期間 2週間(次の予約がなければ、電話・ホームページ・検索機で延長もできます)

5 催しもたくさんあります!

3館共通企画

赤ちゃんおはなし会

時 鴻巣中央図書館 = 3月20日・4月17日・5月15日(水) ①11時～ ②11時30分～、吹上図書館 = 3月21日・4月18日・5月16日(木) 11時～、川里図書館 = 3月15日・4月19日・5月17日(金) 11時～ ※いずれも20分間

対 0～1歳児と保護者
内 絵本の読み聞かせ、手遊び等
費 無料 申 当日

土曜日「おはなし会」実施中

時 鴻巣中央図書館・吹上図書館 = 毎週土曜日
川里図書館 = 第1・3土曜日
※時間はいずれも11時～11時30分

対 幼児・児童と保護者
内 昔話の素語り、絵本の読み聞かせ等
費 無料 申 当日

川里図書館

スペシャルおはなし会 きょうはたのしいひなまつり!

時 3月3日(日) 11時～12時
対 幼児・小学生と保護者 **定** 30人(先着順)
内 ひなまつりにちなんだおはなしや絵本の読み聞かせ、ミニ工作など
費 無料 申 当日

映画会

時 3月10日(日) 14時～15時30分
対 中学生以上の方 **定** 30人(先着順)
内 「スタンド・バイ・ミー」の上映(88分)
費 無料 申 当日

鴻巣図書館

特別おはなし会 「春のおはなし会」

時 3月24日(日) 11時～12時
内 昔話の素語り、読み聞かせ、手遊び等
費 無料 他 未就学児は保護者同伴 申 当日

吹上図書館

中学生のおすすめ本 吹中生のとおき!

時 2月8日(金)～3月6日(水)
内 吹上中学校1年生おすすめの本を紹介

工作会「色が変わる!?パタパタ板返しを作ろう」

時 3月10日(日) 10時30分～12時
対 幼児・小学生(未就学児は保護者同伴)
定 15人(先着順) **費** 無料
申 2月23日(土) 9時30分以降に電話又は窓口

生活に役立つパーソナルカラー体験講座

時 3月12日(火) 10時～12時
定 15人(先着順) **費** 無料
内 色の基本的な知識や、人の心理に与える影響について学ぶ
申 2月26日(火) 9時30分以降に電話又は窓口

大人の社会科見学

～休館日の図書館をのぞいてみませんか～

時 3月28日(木) 10時～12時
定 10人(先着順) **費** 無料
内 いつもは入ることができない事務室や書庫の見学、花展示コーナー作成等
申 3月9日(土) 9時30分以降に電話又は窓口

問い合わせは各図書館へ

鴻巣中央図書館

☎541-1075

駅近で便利!

エルミこうのす
アネックス1階

コーヒー
コーナーも
あるよ

開館時間 / 月～金曜日 = 9時30分～20時、土・日曜日、祝日 = 9時～18時
ところ / 本町1-2-1

吹上図書館

☎548-7522

コスモスふきあげ館
(複合施設)内

児童センター、生涯
学習センターにも
遊びにきてね

開館時間 / 月～金曜日 = 9時30分～20時、土・日曜日、祝日 = 9時30分～18時
ところ / 吹上富士見1-1-1

川里図書館

☎569-3030

川里
ふるさと館内

近未来のような
建物で、ゆったり
読書を楽しもう

開館時間 / 9時30分～18時
ところ / 関新田1281-1

※休館日などの詳細は、鴻巣市立図書館ホームページをご覧ください



平成31年度の

有 料 廣 告 を 募 集

申込み・問い合わせ／秘書課（内線2013）



市ホームページバナー

掲載位置／トップページ下部にランダムで表示。そのうち、トップページ右部にもランダムで2枠表示

掲載期間／4月1日から1年間

料金／1枠あたり年額120,000円（一括払い）

募集枠／15枠

募集期限／3月8日(金)

トップページアクセス数／月平均約43,000件（パソコン・スマートフォン、平成30年1月～12月）

※バナー広告のアクセス数を保証するものではありません



スマートフォンにも対応

広報かがやき

発行日／原則、毎月15日

発行部数／41,800部

掲載期間／1か月単位（最大12か月分）

申込み期限／掲載希望月の2か月前の月末

市内の金融機関やコンビニなどにも配置し、大きな宣伝効果があります。



規格	大きさ	料金（1か月）
下一段	縦48mm×横181mm	45,000円
下一段3分の2	縦48mm×横120mm	30,000円
下一段3分の1	縦48mm×横60mm	15,000円

割引制度

12か月分一括してお申込みいただくと、1か月分の掲載料金が割引となります

図書館の有料広告

随時募集しています。

申込み・問い合わせ／生涯学習課施設担当（内線3347）

■有料広告

①ホームページバナー

掲載位置／①図書館トップページ・蔵書検索ページ ②貸出記録、資料予約・蔵書検索レシートに1広告ずつ、最大5社までの広告をローテーションで印字

料金／①②ともに1枠あたり半年30,000円（一括払い）

募集枠／①②ともに3枠

②レシート

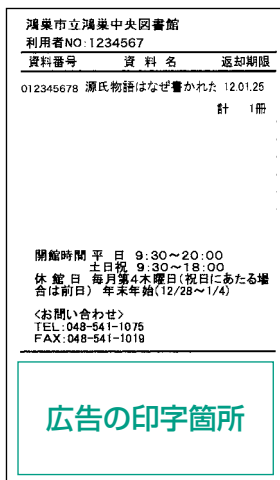

■雑誌スポンサー

平均で1日約1,000人の利用がある鴻巣中央図書館では、雑誌の充実を図るため、スポンサーを募集しています。

掲載規格／最新号の雑誌カバーの表面にスポンサー名（縦4cm・横13cm以内で、地色は白色、文字は黒色）を表示。裏面には、雑誌カバーに収まるサイズで、スポンサーが作成した片面印刷の広告を掲載できます

対象／1年以上（自動継続）提供できる企業・商店・団体など（個人を除く）

費用／雑誌の購入代金を負担（支払いは直接、図書館指定の納入業者）



共通事項

- 詳細は市ホームページをご覧ください
- 申込用紙は市ホームページにあります
- 掲載位置は指定できません
- 掲載の可否は内容を審査のうえ、お知らせします



地域で支えるあなたの子育て

ファミリー・サポート・センター事業「協力会員」募集

ファミリー・サポート・センター事業とは、子育ての援助に協力できる方（協力会員）と支援を受けたい方（依頼会員）に会員となっただき、センターにて依頼会員の依頼内容や希望に合った協力会員を紹介し、子育て家庭を支援する制度です。

「依頼会員」の増加や働き方の変化に伴い、特に早朝や夕方の送迎ができる「協力会員」の数が足りません。空いている時間を活用し、子育てに携わってみませんか。

対象／市内在住の20歳以上で、心身ともに健康であり、子育てのお手伝いをしたい方

支援内容／保育所や習い事などへの児童の送迎、保育時間前後の児童の預かり、冠婚葬祭や通院などの用事ができた場合の一時預かりなど

※児童は原則として、協力会員宅で預かります

※宿泊を伴う支援は行いません

※児童が病気の場合、原則として預かりません

利用料金／平日の7時～19時＝1時間700円、それ以外の時間・土・日曜日・祝日＝1時間800円 ※車による送迎がある場合は、利用料金に加算。利用料金の支払いは、会員間で行います

鴻巣市ファミリー・サポート・センター

育児の援助を行いたい方（協力会員）と援助を受けたい方（依頼会員）を会員として登録し、会員間の育児の相互援助活動を行う組織です。

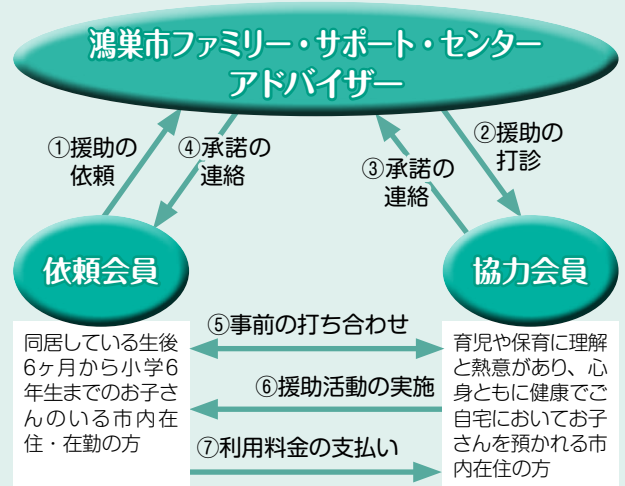

協力会員も依頼会員もファミリー・サポート・センター会員として登録が必要です。

◎協力会員は、活動を行う前に講習を受講していただきます。

◎入会金及び年会費はありません。

所在地	開所時間	申込み・問い合わせ
ファミリー・サポート・センター 箕田児童センター内（稲荷町26-32）	火～金曜日（9時～15時） 土曜日（9～12時）	☎597-1651
こども未来課（市役所新館）	月～金曜日（8時30分～17時15分） 土曜日（8時30分～12時）	☎541-1894

※日曜日・祝日・年末年始は休み



小山市と災害協定を締結



1月21日、栃木県小山市と「災害時における相互応援に関する協定」を締結しました。大規模な災害により、本市だけでは十分な応急措置ができない場合に備えた応援体制の整備を図るものです。

問い合わせ／危機管理課（内線2213）

消防ポンプ自動車を市消防団第15分団へ



1月18日、消防ポンプ自動車の引渡式を実施しました。消防ポンプ自動車は、火災や災害時、防火広報活動などに使用されます。

問い合わせ／危機管理課（内線2473）



のお知らせ

●問い合わせ●

鴻巣保健センター ☎543-1561、FAX 543-5749

吹上保健センター ☎548-6252、FAX 549-2696

※鴻巣保健センターに車でお越しの方は、市役所
駐車場をご利用ください

！悩んでいる人に勇気をもって声をかけてみませんか？ 3月は自殺対策強化月間

警察統計では、平成29年の自殺による死亡者は、本市で18人、県では1,182人、全国では21,321人となっています。全国における数値では、交通事故死の6倍を超えています。

自殺には健康や経済問題などさまざまな背景があり、心理的に追い詰められ、うつ状態になる割合が高いと言われています。大切な命を自殺から救うために必要なことは、さまざまな悩みを一人で抱え込まないこと、うつ状態にある人を早期発見、早期治療することです。その役割は誰でも担うことができ「ゲートキーパー」として国でも広く啓発をしています。「ゲートキーパー」とは悩んでいる人に気づき、声をかけ、話を聞いて、必要な支援につなげ、見守る人のことです。あなたも家族や友人、身近な人の「ゲートキーパー」として、まずは声をかけてみましょう。

【ゲートキーパーの役割】（内閣府「誰でもゲートキーパー手帳」より）

気づき 声かけ	眠れない、食欲がない、口数が少なくなったなど、家族や仲間の様子が「いつもと違う」と気付いたら、一歩勇気を出して声をかけてみましょう。
傾聴	本人を責めたり、安易に励ましたり、否定したりせず、本人の気持ちを尊重し、耳を傾けましょう。
つなぎ	早めに専門家に相談するよう促しましょう。
見守り	温かく寄り添いながら、じっくりと見守りましょう。

！自殺対策強化月間 街頭キャンペーンを実施

キャンペーン活動に協力できる方は鴻巣保健センターへご連絡ください。

とき／3月6日(水) 18時～18時40分

ところ／鴻巣駅自由通路

内容／自殺予防キャンペーン用グッズを配布



！自殺対策強化月間 テーマ展示を実施

とき／3月1日(金)～27日(水)

内容／鴻巣中央図書館に「こころの健康、こころの悩み、自殺予防」等についての本を集めた「テーマ展示（情報コーナー）」を設置します

問い合わせ／鴻巣保健センター



！私もゲートキーパー ～身近な人の心と体のサインに気づきできること～

とき／3月13日(水) 13時30分～15時30分

ところ／鴻巣保健センター

対象／市内在住の方

定員／30人（先着順）

内容／身近な人の悩みに気づいた時の関わり方等

費用／無料

持ち物／筆記用具

申込み・問い合わせ／2月22日(金)9時以降に電話で
鴻巣保健センター





保健センターからの

埼玉県がん患者生殖機能（妊孕性）温存治療費助成制度

県では、小児、思春期・若年のがん患者に対して、がん治療に際して行う生殖機能（妊孕性）温存治療に必要な費用の一部を助成することにより、将来に希望を持ってがん治療に取り組めるよう支援します。

対象者や申請書類等については、県ホームページをご覧ください。

問い合わせ／県疾病対策課がん対策担当（☎048-830-3599）

！『埼玉県健康経営認定制度』参加事業所を募集

県では、健康寿命の延伸と医療費抑制のため、従業員の健康保持・増進の取組が、将来的に企業の業績や価値向上につながるという「健康経営」を推進しており、「健康経営」に取り組む企業・団体を「埼玉県健康経営実践事業所」として認定しています。

認定されると、認定証と認定ロゴマークが県から交付され、事業所名とその取組が県ホームページなどで広くPRされます。

認定基準等、詳細は県ホームページをご覧ください。

対象／県内に活動拠点がある法人・個人事業者・自治体 ※支店や営業所単位での申請も可能です

問い合わせ／県健康長寿課（☎048-830-3663）



かむことの大切さについて

かむことは健康にとつて、とても重要な役割を果たしています。80

20 推進財団では「かむ8大效用」と

して「ひみこの歯がいーぜ」を標語にしています。

- ①・・・肥満予防
- ②・・・味覚の発達
- ③・・・言葉の発音がはつきり
- ④・・・脳の発達
- ⑤・・・歯の病気を防ぐ
- ⑥・・・ガンの予防
- ⑦・・・胃腸の働きを助ける
- ⑧・・・全身の体力向上と全力投球

このように、よくかむことが全身の健康に大きく関わっているのです。

食事のときは、ひと口30回を目安にかむと良いでしょう。よくかむと、だ液がたくさん出まします。だ液は口の中の汚れを洗い流し、細菌が増えるのを抑え、むし歯を防ぐ働きがあります。かむ回数が多ければ食物が細かくなつて、だ液ともよく混ざり、

胃腸での消化吸収の効率も良くなります。だ液の殺菌効果により、口臭を防ぐこともできます。

現代人は昔の人と比べると、幼少期から歯ごたえのない柔らかいものを食べているので、かむ回数や食事にかける時間が少なくなつてきています。よくかまないと口まわりの筋肉や骨の成長が十分でなく、あごが大きく育たないと永久歯に生え変わったときに歯並びが悪くなつてしまいます。かみごたえのある食材を積極的に食事に取り入れ、子どもの頃からどんな食べ物でもよくかむ習慣をつけましょう。

また、よくかむことによって顔の筋肉が鍛えられ、表情が豊かになります。脳への血流が増加し、脳が活性化され、認知症の予防にもなります。

「よくかむ」ことは今日からできる身近な健康法なのです。

（一般社団法人
北足立歯科医師会）





防災講演会

「水災害から命を守るために
〜気象情報の活用〜」

時 3月9日(土) 14時30分〜16時
(開場14時)
所 クレアここのす小ホール
定 200人(先着順)

講師 今村涼子さん(テレビ朝日「スーパーチャンネル」レギュラー気象キャスター)



費 無料
申 不要
問 危機管理課(内線2212)

**コンビニ交付システムの
休止について**

2月24日(日)、市役所の電気設備点検に伴う停電により、コンビニ交付システムが休止するため、コンビニエンスストアでの証明書の取得が終了できません。ご不便をおかけしますが、ご理解・ご協力をお願いします。

問 市民課住民担当(内線2432)

保育所臨時職員を募集

【保育士】

勤務日時 平日・土曜日8時30分〜17時(早番・遅番有り、短時間勤務も可)※休日を除く

時給 フルタイム勤務11,090円、週3日勤務9,500円、時間外勤務11,150円

【延長保育士】
勤務日時 平日・土曜日7時〜8時30分、16時30分〜19時 ※休日を除く

時給 保育士資格有り11,150円 保育士資格無し11,130円

申・問 履歴書を持参し保育課保育担当(内線2641)

交通遺児等奨学金を支給

対 市内に住所があり、3月1日現在で小・中学校及び高校に在学している交通遺児等(交通事故により死亡し、又は重度障がいとなった親権者・後見人・その他の人)によって養育されていた方

支給額 年額60,000円(月額5,000円)

必要書類 ①道路課に備えの申請書(市ホームページにもあります) ②遺児等を証明する書類(死亡診断書等) ③世帯全員の住民票 ④遺児等を扶養していることを証明する書類(保険証など) ⑤高校生は、3月1日以降に発行された在学証明書

※前年度に支給を受けている方は②③④の省略可

申・問 3月8日(金)までに必要書類を添えて道路課交通担当(内線

3219)

**青少年健全育成市民会議
運営委員を募集**

次世代を担う青少年の健全な育成を図ることを目的に活動しています。青少年非行防止パトロール等、青少年の健全育成のために活動できる方を募集します。

対 20歳以上で、青少年健全育成市民会議の活動に賛同する個人・団体

募集人数 若干名
任期 2年後の3月31日まで

選考方法 書類選考
申・問 3月11日(月)までに、生涯学習課生涯学習担当に備えの申込書(市ホームページにもあります)に必要事項を記入し、直接又はFAXで同所(内線3348・FAX542・1930)

**子ども会育成連絡協議会
(市子連)加盟団体の募集**

地域で活動している子ども会の皆さんの加盟をお待ちしています。市子連では、子ども会活動の参考情報の提供や各種研修会の開催など地域で活動する子ども会をサポートしています。

また、各子ども会に中学生・高校生などのジュニアリーダーを派遣し、レクリエーションの計画・立案や進行などのお手伝いをしていきます。

加入費用(年間) 子ども1人1190円、大人1140円

90円、大人1140円

子ども1人1190円、大人1140円

子ども1人1190円、大人1140円

他 加盟することで、同時に全国子ども会安全会にも加入となり、子ども会活動中に発生した負傷等に対して、見舞金が支給されます

問 市子連事務局(生涯学習課生涯学習担当内・内線3341)

**チャイルドシート購入費
補助金の終了について**

補助金の交付は平成30年度をもって終了しますので、3月30日(土)12時までに申請してください。

対 6歳未満の幼児のために、国土交通省等の定める安全基準に適合するチャイルドシートを購入する方(購入者・幼児ともに市内に住所有すること)

注意 平成30年4月1日以降に生まれ、最初の住所が鴻巣市のお子さんは、このとり出産祝金支給事業の対象となり、当事業においては対象外

申 こども未来課・両支所福祉グループに備えの申請書に必要事項を記入し、必要書類を添付のうえ、同所へ持参 ※土曜日はこども未来課のみ12時まで受付。必要書類についてはお問い合わせください

問 こども未来課こども給付担当(内線2636・2637)

大展示会 2/28まで開催



着られる被布プレゼント 8万円以上の品
法田屋の ひなまつり

法田屋は顔と衣装にこだわっています。鴻巣で一番大きなお店です、たくさんのお人形の申から選べます

2019年モデル この飾台は収納箱になっています この中にすべて入ります

五月人形大展示会(3/1~4/30)

人形のふるさと鴻巣



鴻巣市人形 1-6-18
048-541-8888
5月5日まで無休 AM9:00~PM7:00

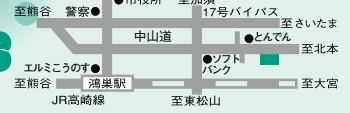

http://www.hirotaya.com

広告



新成人の皆さんへ
20歳になったら国民年金

国民年金は20歳から60歳までの方が加入し、保険料を納める制度です。老後の所得保障だけではなく、病気の働き手が亡くなったときや、家族を支えてくれます。

加入手続きや保険料の納め忘れがあると年金を受け取れないこともあります。必ず加入し保険料を納めましょう。

他 学生の方や収入が少なく保険料の納付が困難な方は、学生納付特別や納付猶予等の制度があります
問 大宮年金事務所 ☎048・652・3399

国民年金保険料の納付は
口座振替が便利でお得

口座振替を利用すると、金融機関等に行く手間と時間が省けます。また、前納・早割すると保険料が割引されます。

【口座振替の前納】

保険料の納付を口座振替で前納すると割引額が増えます。現金・クレジットカード納付で1年前納した場合の割引額は3,480円ですが、口座振替で前納すると4,110円の割引になります。6か月分の前納も口座振替がお得です。また、2年前納することもでき、割引額は15,650円です。(金額は平成30年度実績)

【口座振替の当月振替「早割」】

口座振替による毎月納付の場合、

通常の振替日は翌月末日ですが、申請により当月末日振替の「早割」にすると、月50円(年間600円)割引となります。

申・問 金融機関・年金事務所・市国保年金課に備えの申込書(日本年金機構ホームページにもあります)に必要事項を記入し、年金手帳又は納付書・預(貯)金通帳・通帳届出印を持参のうえ、口座をお持ちの金融機関又は大宮年金事務所 ☎048・652・3399・自動音声案内「2」

※平成31年4月分からの口座振替クレジットカードの前納は2月28日(木)まで。現金(納付書)の2年前納は、4月中に申込書に必要事項を記入し、大宮年金事務所

ねんきんサテライト加須が関係
年金相談などを身近な場所で利用してもらうため、熊谷年金事務所分室として、2月1日に開所しました。

受付時間 8時30分～17時15分
所在地 加須市役所2階
業務内容 ○年金相談及び年金請求等の手続き ○厚生年金保険・国民年金関係の届出等の受付・相談 ※混み合う場合がありますので、基礎年金番号の分かる年金手帳や年金証書を準備のうえ、事前に予約受付専用番号 ☎0570・05・4890(で予約してください)

問 熊谷年金事務所 ☎522・5012

春休み！チャレンジスクール
「コンタクトレンズってなあに
～ソフトレンズってどんなもの?～」

とき・ところ／3月27日(水) 13時15分に陸上競技場集合・出発→(株)シード鴻巣研究所→16時30分頃陸上競技場で解散
※バス利用

対象／市内在住の小学1～3年生36人と保護者(定員超えの場合は抽選) ※往復はがき1枚につき1グループ、最大4人の申し込み(グループ構成は大人1人につき子ども3人まで)。子どものみ・大人のみの参加はできません

内容／(株)シード鴻巣研究所の皆さんが講師となり、実験や工場見学を通してコンタクトレンズ(ソフトレンズ)について学ぶ
費用／無料

申込み・問い合わせ／3月6日(水・消印有効)までに、各学校で配布の申込書を往復はがきに貼付し、持参又は郵送で生涯学習課生涯学習担当(〒365-8601中央1-1・内線3341)
※市ホームページより電子申請もできます



須田剋太作品展「生命」

とき／3月14日(木)～27日(水)
9時～21時

ところ／吹上生涯学習センター
費用／無料

内容／市所蔵の作品を、「生命」をテーマに展示。また、11月に寄贈された作品「小菊」も展示します

問い合わせ／生涯学習課文化財担当(内線3340)



学校法人北里研究所 北里大学メディカルセンター

人間ドックのご案内 **1年に1度は健康チェックをしませんか!!**

電話又は健康管理センター窓口にて、2ヶ月先(月末)までのご予約をお受けしております。お気軽にお問い合わせください。

料金 一般基本コース
1日(日帰り)64,800円

※契約市町村・契約健康保険組合等からの補助がある場合は、コース及び金額が変わります。

オプション検査(一部抜粋)

胃カメラ 3,240円 胸部CT 10,800円 婦人科健診 7,560円
頭部MRI/MRA 21,600円 頸動脈エコー 5,940円 マンモグラフィ 4,860円

※その他にも多数ございます。詳細はお問合せ下さい。

ご予約・お問合せ先 予約受付電話 **048-593-1227(直通) 048-593-1212(代表)**

※予約受付時間 月～金 10:00～16:00 土 10:00～12:00(第1・3のみ) ☆第2・4土曜日、日曜、祝日は休診

市などからの お知らせ

住宅の耐震化をしましょう

昭和56年5月以前に建てられた、旧耐震基準とされる耐震性の低い住宅が、市内には約7,500棟あると推計されています。これらの住宅を対象に、耐震化に要する費用の一部を、市で定める範囲で助成します。また、平成12年以前に建てられた木造住宅についても、壁の配置や接合金物などが現行基準を満たしていないおそれがあるため、市職員による簡易耐震診断を行っています。

①耐震診断費の助成

昭和56年5月以前に建てられた2階建て以下の木造住宅で、市内に事業所のある建築士が耐震診断を行うもの

②耐震改修費の助成

前記耐震診断費の助成対象の住宅のうち、診断により安全でないと判定されたもので、市内事業者が施工するもの

③無料簡易耐震診断

平成12年以前に建てられた2階建て以下の木造住宅
※いずれも他に条件があり、事前に申請が必要です。詳細は市ホームページをご覧ください
お問い合わせ先
申・問 建築課建築指導担当(内線32695)

水質検査計画を公表

水道事業では、年度開始前に「水質検査計画」を策定し、定期的に水質検査を行っています。「平成31年度水質検査計画」を、市ホームページや水道課窓口で公表していますので、ご覧ください。

【検査計画の内容】

採水場所 浄水場7か所、末端給水栓(蛇口)10か所、水源井19か所
検査項目 水質基準項目等
採水頻度 検査項目により、毎日1回～年1回
問 水道課施設担当(内線3146)

ご利用ください 電子申請・届出サービス

県及び県内市町村では、電子申請・届出サービスを共同運営しています。

自宅のパソコンやスマートフォンから、引越に伴う水道の手続きや自動車税の住所変更の届出など、県や市町村へさまざまな申請が行えます。

利用方法 「埼玉県電子申請・届出サービス」で検索、又は次のQRコードを読み取り、トップページから申請先(鴻巣市等)を選択



読取り用QRコード

情報システム課(内線3410)

ジョブサポートひろばの 就職セミナー

3月8日(金) 13時30分～15時30分
市民活動センター

44歳以下の求職者
20人
無料

申・問 ジョブサポートひろば
(0577・3517)

川里農業研修センター寄席

3月21日(祝・木) 13時～15時
川里農業研修センター
60人(先着順)

定 演目 落語(柳家緑君、柳家花いち)
座椅子(必要な方)
無料

申・問 3月5日(火)以降に直接又は電話で川里農業研修センター
(0569・1763)

そば打ち教室

3月17日(日) 9時30分～13時
川里農業研修センター
市内在住・在勤の方
15人(先着順)

定 費 1,000円(材料費・当日集金)
持 エプロン・三角巾
申・問 2月22日(金)～3月3日(日)に川里農業研修センター
(0569・1763)

自衛官を募集

職種等 ①幹部候補生(一般 歯科・薬剤科) ②予備自衛官補(一般・技能) ③自衛官候補生(男女)

第1次試験 ①5月11日(土)
※2次試験有り。一般のうち飛行要員希望者は5月12日(日)も試験

②4月20日(土)～24日(水)のうち、指定する1日 ③3月4・5日(月・火)のうち、指定する1日
応募資格 日本国籍を有し、次の区分に該当する方

①「一般・大卒程度」 22歳以上26歳未満 ※20歳以上22歳未満は大卒(見込み含む)、修士課程修了者等(見込み含む)は28歳未満

②「一般18歳以上34歳未満」
「一般・院卒程度」 20歳以上28歳未満で、修士課程修了者等(見込み含む) 「歯科・薬剤科」 20歳以上30歳未満(薬剤科は20歳以上28歳未満)で、専門の大卒(見込み含む)

③18歳以上33歳未満
※年齢は①②③来年の4月1日現在

④平成31年4月1日現在
受付期限 ①3月1日(金)～5月1日(水・必着) ②4月12日(金・必着) ③2月25日(月・必着)

他 詳細は自衛隊埼玉地方協力本部ホームページをご覧ください

問 自衛隊さいたま地域事務所
(048・651・2420)

きららテラス ダイリン鴻巣会館

～地域にひらかれた家族葬ホール～

友引特別内覧会・事前相談会開催中

期間 2月18日(日) 2月24日(日) 3月2日(土) 3月7日(木) 3月13日(水) 午前10時～午後3時

◎尚、友引以外でもご見学・ご相談は行えますので、事前にご連絡下さい。

ダイリン鴻巣会館 相談ルーム



【埼玉県鴻巣市下忍3326-1】
◎カーナビ入力の際は上記住所をお入れください。

ダイリン 0120-56-3006
24時間受付 http://dairininc.co.jp/



春季全国火災予防運動

時 3月1日(金)～7日(木)
内 火災の発生を防止し、高齢者等を中心とする死者の発生の減少や、財産の損失を防ぐことを目的に実施します。次の対策を実践しましょう。
 ○火災による逃げ遅れを防ぐため、住宅用火災警報器を設置する
 ○火災を小さいうちに消すために、住宅用火災警報器を備える
 ○お年寄りや身体の不自由な方を守るために、近所の協力体制をつくる
 ○放火を防ぐための環境づくりとして、家の周りに可燃物となるものを置かないようにし、ごみは指定された日の朝に出す
問 埼玉県中央広域消防本部予防課 (☎597・2004)

応急手当講習(上級救命講習)

時 3月17日(日)9時～17時
所 北本消防署北本東分署
対 鴻巣・桶川・北本市に在住・出勤で中学生以上の方(再受講可)
定 15人(先着順)
内 AEDを用いた心肺蘇生法(成人・小児・乳幼児)、傷病者管理法、外傷の応急手当、搬送法、筆記試験
費 無料
持 筆記用具・昼食
申 3月10日(日)までに直接又は電話で北本消防署(☎592・5005)又は北本東分署(☎593・0119)

鴻巣市障がい者団体・支援団体連絡協議会

映画上映会
時 3月2日(土)11時～「盲導犬クイルの一生」(アニメ・約30分)、13時30分～「ちづる」(約80分)※開場11時30分前
所 ここのすシネマ多目的ホールA
定 各回100人(先着順)
内 字幕や音声ガイドを加えたバリアフリー映画を上映
費 無料
申 不要
問 市社会福祉協議会(☎597・2100)

たばこは地元で買いましょ

市町村たばこ税は、小売業者の所在する市区町村の税収となります。平成29年度の市たばこ税収は約5億6千万円で、貴重な財源となっております。
問 市民税課諸税担当(内線2253)



プロスケーターに教わるスケートボードアカデミー
時 2月23日・3月23日(土)①9時30分～10時45分 ②11時～12時15分
定 各回30人(先着順)

生活筋力向上ゆっくりプログラム教室

費 2,000円(保険料等)
申・問 当日の8時30分以降に直接上谷総合公園スケートパーク(☎70・1542・1876)
時 2月27日～3月27日の毎週水曜日、10時～11時15分(全5回)
所 総合体育館
対 市内在住・在勤・在学で18歳以上の方(お子さんを連れての参加はご遠慮ください)
定 30人(先着順)
内 家庭でもできる筋力トレーニングを伝授。体力に自信がない方も参加しやすい教室です
費 1,000円(保険料等)
申・問 2月23日(土)9時30分以降に参加費を添えて総合体育館(☎543・0101)

キッズサッカースクール

時 3月2日(土)13時～14時
所 上谷総合公園サッカー場
対 幼児(年中・年長)
定 100人
内 Jリーグ指導者がサッカーの楽しさを伝えます。初心者向けのボールを使った遊びと、希望者にはゲームも予定
費 500円(保険料等)
持 スポーツシューズ・防寒具(ウェアや手袋)
申・問 市内幼稚園・保育園(所)で配布の申込書を提出又は電話で上谷総合公園管理事務所(☎541・

少林寺拳法連盟 楽しく学ぶ少林寺拳法(護身術)

時 3月16・17日(土・日)9時30分～11時
所 総合体育館
対 小学生以上
定 10人
費 800円(保険料等・当日集金)
持 タオル
申・問 3月10日(日)までに木村さん(☎090・8040・1224)

硬式テニス協会 第28回ミックスダブルス テニス大会

時 4月14日(日)8時～
 ※予備日4月21日(日)
所 上谷総合公園テニスコート
対 協会登録者(参加申込み時に平成31年度の登録可。登録料1,000円)
費 1ペア2,000円(保険料等)
申 2月20日(水)～3月22日(金)12時に参加費を添えて総合体育館又はコスモスアリーナふきあげ
問 杉崎さん(☎544・1113)

サービス付き高齢者向け住宅
あい鴻巣
 見学、ご相談については随時行っておりますのでお気軽にお問合せ下さい
 〒369-0131 埼玉県鴻巣市袋899番地1
 Tel 048-579-5963 Fax 048-548-2000

売りたい貸したい
 ご相談ください!!
 鴻巣市内の物件は地元のエフタウンにお任せ下さい
売買 買取 賃貸 管理 仲介 リフォーム
 LIXIL不動産ショップ
 エフタウン株式会社
 〒365-0038 埼玉県鴻巣市本町4-2-28 Mビル1F
 [定休日] 水曜日 URL: https://www.f-town.jp
0120-391-321



のすっこ太極拳クラブ
太極拳にチャレンジ

時 2月27日、3月6・13日(水)
9時30分～11時30分
所 市民活動センター
内 足腰を鍛えて健康生活を送りましよう

費 無料
申 当日
問 吉岡さん(☎090・2649・0580)

フラリンマリーエ
はじめてのフラダンス

時 3月6・20日(水) 13時～14時30分
所 あたご公民館
対 50歳以上の女性
定 15人
内 健康のために手足を動かし、体を鍛える

費 無料
申・問 高橋さん(☎090・1115・4246)

マハナティアレ
子どものタヒチアダンス
無料体験

時 3月7・22日(木・金) 16時30分～18時
所 あたご公民館
対 小学生までの女子
定 20人

持 運動のできる服装・飲み物
申・問 内村さん(☎090・8875・9629)

(一社)社労士成年後見センター
埼玉鴻巣グループ
成年後見制度・障害年金相談会

時 3月10日・4月14日(日) 13時～16時
所 市民活動センター
対 市内在住・在勤の方
費 無料

申・問 前日までに菊池さん(☎070・3883・4864)

埼玉県生態系保護協会鴻巣支部
荒川の自然観察会

時 3月10日(日) 10時に鴻巣駅西口階段下集合、15時頃鴻巣駅で解散
予 定 ※雨天中止
内 荒川河川敷をのんびり歩いて、春の動植物を観察(約7km)

費 300円(保険料等・当日集金)
持 お弁当・雨具・筆記用具・双眼鏡(お持ちの方)

他 4月14日(日)に「元荒川自然観察会」を実施(10時に北鴻巣駅東口集合、15時頃吹上駅で解散予定)

費用・持ち物は3月同様
申 不要
埼玉県生態系保護協会事務局
(☎048・645・0570)

スッキリからだリフレッシュ体操
操ハナミズキ
50歳からの健康体操

時 3月12・26日(火) 10時～12時
所 吹上生涯学習センター
定 30人

内 普段使わない筋肉や関節を動かし、伸ばし、からだをリフレッシュ。音楽リズム体操で楽しく運動

費 無料
持 室内用靴・飲み物・タオル
申 不要
問 田中さん(☎548・3273)

フォト鴻巣
写真展

時 3月13日(水)～17日(日) 10時～17時 ※13日11時～
所 市民活動センター
内 16人の作品約60点を展示
問 斉藤さん(☎542・3633)

あたご切り絵サークル
切り絵展示会

時 3月15日(金)～17日(日) 10時～16時
所 市民活動センター
持 体験コーナー有り
他 田口さん(☎542・1337)

吹上カウンスeling勉強会
公開講座

時 3月17日(日) 10時～12時
所 吹上福祉活動センター
定 40人(先着順)

内 講演「あなたの心の叫びに気付いてますか」
講師 横山みゆきさん(心理カウンセラー)

費 無料
申 当日
問 吹上地域福祉センター(☎548・6664)

鴻巣OPERA LIRICA
オペラ「ロジ・ファン・トゥッテ」

時 3月30日(土) 13時(開場12時30分)
所 クレアこうのす小ホール
定 200人
費 前売り14,000円、当日4,500円

申・問 鴻巣OPERA LIRICA事務局(☎050・5327・3661)

ラジオ広報こうのす
(フラワーラジオ・FM76.7MHz)

市政のホットな情報を発信中です。

◎平日	8:30
	12:30
◎土・日	17:30
	10:20
	11:50
	15:50

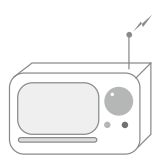

◆会計・税務に関する相談 ◆相続税に関する相談・申告
◆確定申告書の作成 ◆税務調査の立会
税金や経理のことのご相談は…
小林保広税理士事務所
税理士 小林 保広(関東信越税理士会会員)
AFP(日本FP協会認定) 2級ファイナンシャル・プランニング技能士
〒365-0075 埼玉県鴻巣市宮地4-12-5
☎048-507-7676 受付時間 平日9:00～17:00
E-mail: kobayasu0924@gmail.com
http://account-office5884.jimdo.com/ 税理士小林保広 検索

お葬式は**セレモ**へお任せ下さい 年中無休 安心の24時間対応
0120-16-5940
セレモホール鴻巣
鴻巣市本町 2-1-11 ☎048-544-0088
2月24日(日) 10:00～14:00
セレモホール鴻巣 見学・相談会
ご来店お待ちしております

鴻巣駅より徒歩5分



公民館・児童センター 催しと講座

中央公民館
鴻巣勤労青少年ホーム
 所在地 本町3-12-18
 電話 542-84003
 FAX 543-80002

まさかの時の護身術

時 3月10・24日(日) 9時30分～11時30分(全2回)
対 市内在住・在勤・在学で15歳以上の方
定 15人
費 100円(参加費)
申 2月24日(日)の9時30分に参加費を添えて窓口へ。9時30分に定員超えの場合は抽選

地産地消!地元産多肉植物の寄せ植え

時 3月14日(木) 14時～16時
対 市内在住・在勤の方
定 15人
費 1,000円(材料費)
持 エプロン
申 2月21日(木)の9時30分に参加費を添えて窓口へ。9時30分に定員超えの場合は抽選



フライデーワンナイトエクスサイズ

時 3月15日(金) 19時30分～21時
対 市内在住・在勤の方
定 15人
内 ポイントを絞って健康ホデイメイク
持 ヨガマット(お持ちの方)・室内用靴・運動のできる服装・タオル・飲み物
申 3月2日(土)の13時30分に窓口へ。13時30分に定員超えの場合は抽選

くるくる巻いて作るクイリングのフラワーボックス

時 3月16・23日(土) 10時～12時(全2回)
対 市内在住・在勤・在学で15歳以上の方
定 20人
内 細長い紙をまいて、クイリングのフラワーボックスを作る
費 500円(材料費)
申 2月23日(土)の9時30分に参加費を添えて窓口へ。9時30分に定員超えの場合は抽選

あたご 公民館 児童センター

所在地 原馬室34600-1
 電話 543-2665
 FAX 543-26653

昭和歌謡アコースティックライブ

時 3月24日(日) 14時～(開場13時30分)
内 アコースティックバンドによる昭和歌謡ライブ
費 無料
申 当日

ひなまつり飾りを作ろう

時 2月24日(日) 10時～11時30分
対 市内在住の3歳～小学生(未就学児は保護者同伴)
定 30人
内 簡単に作れるひな飾りを作る
費 無料
申 当日

あかちゃんといっしょママストレッチ

時 2月27日・3月13日(水) ①9時30分～10時30分 ②11時～12時
対 市内在住で未就園の2歳までのお子さんとママ
内 ①首すわり～ハイハイの子クラス ②よちよち歩きの子クラス
定 ママがあかちゃんと一緒にリラックスできるストレッチ
費 各15組(先着順) 無料

持 タオル・飲み物
申 2月22日(金) 10時30分以降に電話又は窓口

時 3月1日(金) 10時～11時30分
対 乳幼児と保護者
定 15組(先着順)
内 ひなまつりにまつわるお話や歌で楽しく過ごそう
費 無料
申 2月22日(金) 10時以降に電話

時 3月7日(木) 10時～11時
対 乳幼児と保護者
内 読み聞かせ・手遊び等
費 無料
申 当日

生涯学習ガイド サークルガイド

自分に合った生涯学習を見つけましょう
閲覧場所
 ◆市ホームページ
 ◆公民館等公共施設
 ◆生涯学習課
 問:生涯学習課生涯学習担当(内線3347)

ものづくり大学

「市民工房」受講生募集

- 初級コース(1年制)……………5名
(実習・講義)受講料620,000円
 - 日曜大工コース(1年制)…15名
(実習)受講料180,000円
 - 専門家コース(2年制)……………5名
(実習・講義)受講料620,000円×2年間
- 出願締切:2019年2月28日(木)必着
 問合せ先:ものづくり大学建設学科事務
 TEL:048-564-3849(平日9～17時)

ご相談・お見積無料

便利屋トータルサービス鴻巣店

- ※植木作業員募集中
 - 住まいの修理
 - アミド・障子・襖
 - 室内外の簡易作業
 - 不用品回収・各種解体
 - 剪定・伐採・抜根
 - 引越・荷物運び
 - 家具移動・組立
- まずはお気軽にお電話ください。(7:00～22:00)
TEL 0120(505)806
TEL 080(5058)2635
 鴻巣市原馬室422-6(担当 くぼた)

まずはお気軽にお電話ください

◎交通事故 ◎相続 ◎離婚 ◎借金など
 受付時間 平日10時～17時 ☎048-501-8502

こうのす法律事務所

埼玉弁護士会所属
 弁護士 根岸 遼
 鴻巣市本町4-5-9 新井ビル2階
 ・鴻巣駅徒歩5分 ・市営駐車場徒歩1分
 ・鴻巣免許センター行 本町十字路バス停 最寄り
毎週土曜 無料法律相談開催中
 ※前日までにご予約ください

公民館・児童センター 催しと講座

**箕田 公民館
児童センター**
所在地 稲荷町26-32
電話 596-10602
FAX 596-16267

子育てサロン 子どもの部屋

時 3月15日(金) 10時～11時30分
対 乳幼児と保護者
内 リトミックで楽しく遊ぼう
費 無料
申 当日

男の料理教室④

時 3月17日(日) 9時30分～12時30分
対 市内在住・在勤の男性 15人
内 ちらし寿司・鶏のさっぱり煮・5色なます・手まり麩のすまし汁を作る
費 500円(材料費)
申 3月3日(日)の9時に参加費を添えて窓口へ。9時に定員超えの場合は抽選

ナチュラル雑貨作り

時 4月11日(木) 10時～11時30分
対 市内在住・在勤の方 15人
内 お部屋のインテリアにぴったりなテラリウム風ナチュラル雑貨です

(植物のお手入れが無く、楽です)
費 1,000円(材料費)
申 3月14日(木)の9時に参加費を添えて窓口へ。9時に定員超えの場合は抽選

常光 公民館 児童センター

所在地 下谷196-1
電話 541-22005
FAX 541-22016

オカリナデュオうらら スプリングコンサート

時 3月2日(土) 13時30分～15時(開場11時)
定 60人(先着順) ※未就学児の入場不可
内 春の足音が聞こえてくるようなオカリナの演奏に耳を澄ませてみませんか
費 無料
申 当日

子育てサロン にっこにっこほっぺ

時 3月19日(火) 10時～12時
対 乳幼児と保護者
内 好きなときに好きなだけ遊べる子育てサロンで楽しもう。10時30分から絵本の読み聞かせもあります
費 無料
申 当日

田間宮 生涯学習センター 児童センター

所在地 登戸149
電話 596-10137
FAX 597-2531

子育てサロン ほっとたいむ

時 3月1・15日(金) 10時～12時
対 乳幼児と保護者
内 子育て中のママやパパ、お子さんと一緒に遊びに来ませんか
費 無料
申 当日



パティシエが教える♪ デザート作り

時 3月19日(火) 10時～12時30分
対 市内在住・在勤・在学の方 24人
内 季節のロールケーキとブッセなどを作る
費 500円(材料費)
申 3月5日(火)の10時に参加費を添えて窓口へ。10時に定員超えの場合は抽選

笠原 公民館 児童センター

所在地 笠原791-11
電話 541-10261
FAX 541-10271

笠原公民館・児童センター ♪稲穂センターまつり

楽しい催しがたくさんありますので、ぜひお越しください。
時 3月9・10日(土・日) 9時30分～15時30分
内 作品展(サークル・一般)、芸能発表、公開練習、お囃子等のイベント、餅つき、甘酒・みそおでん・フランクフルト・とん汁等の販売、各種体験教室



子育てサロン ひよこちゃん

時 2月22日(金) 10時～11時30分
対 乳幼児と保護者
内 友だちとの交流を親子で楽しむ
費 無料
申 当日

声の広報

目の不自由な方のために
市内ボランティアグループでは、目の不自由な方のために「広報このすかがやき」の音訳CDを作成し、貸し出しています。ご利用ください。

【問】 市ボランティアセンター
電話 597-2100
FAX 597-2102



新年のあいさつを読む原口市長(左)と野本市議会議長(右)

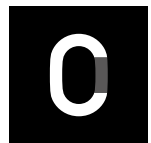

伝える・伝わる支援の専門集団

株式会社アサヒコミュニケーションズ
埼玉県鴻巣市本町4-3-23 Tel.048-541-5152 www.asahi-com.net

広告



**吹上生涯学習センター
児童センター**

所在地 吹上富士見1-1-1
電話 548-4726
FAX 549-2480

**コスモス大学校(2年制)
学生募集**

60歳以上の方の学習の場として「コスモス大学校」を開講しています。この講座は郷土の理解、自主生活を通じての仲間づくり、卒業後も地域で活動することなどを目的としています。

時 原則月2回程度の水曜日(年24回)、13時30分～15時30分

対 市内在住で昭和34年4月1日以前に生まれた健康で通学可能な方

定 30人(定員超えの場合は抽選)

費 活動にかかる材料費等は自己負担

申 各公民館・生涯学習センターに備えの申込書に必要事項を記入し、2月22日(金)～3月13日(水)の9時～17時に吹上生涯学習センターへ持参

**子育てサロン
おひさま広場**

時 2月25日(月) 10時30分～12時

対 乳幼児と保護者
手遊びや絵本の読み聞かせ、体を動かして楽しもう

費 無料
申 当日

紙芝居

時 3月14日(木) 15時30分～16時

対 幼児・小学生(幼児は保護者同伴)

費 無料
申 当日

**川里生涯学習センター
児童センター**

所在地 広田3-14-1
電話 501-7122
FAX 569-1184

**川里ひなちゃん
(3B体操・サロン)**

時 3月12日(火) 10時30分～11時30分

対 乳幼児と保護者

費 無料
申 当日

おはなしのへや

時 3月13・27日(水) 10時30分～11時

対 乳幼児と保護者
本や紙芝居の読み聞かせ

費 無料
申 当日

健康ストレッチ教室

時 3月19日(火) 13時30分～15時

対 市内在住・在勤の方

費 無料
バスタオル・タオル・運動のできる服装・飲み物

ご利用ください! 鴻巣市ソーシャルメディア

楽しい情報がいっぱい!

YouTube 鴻巣市チャンネル

鴻巣市 Instagram

鴻巣市公式 ツイッター

環境課 LINE@

詳細は市ホームページ(「鴻巣市ソーシャルメディア」で検索又は次のQRコードから)をご覧ください



ちよつと気になるとなりまち

北本市

桶川市

あなたの身近にも犯罪が

12月中旬～1月中旬

分類	件数	発生場所
非侵入盗	4	常光、寺谷、箕田(2)
空き巣	2	赤見台3丁目、箕田
車上ねらい	2	原馬室、境
自動車盗	1	宮前
部品ねらい	1	寺谷
架空請求	1	市内

鴻巣警察署・鴻巣地区防犯協会発行の警戒情報によるものです。

※防犯警戒情報(不審なハガキ)
市内のお宅に不審なハガキが多数届いています。「民事訴訟管理センター・国民訴訟通達センター」等の公的機関を思わせるところからハガキが届いても、決して相手に連絡せず、支払わずに無視して下さい。連絡してしまうと、「未払い料金があります」などと話が進み架空請求の被害にあってしまうことがあります。

問 自治文化課防犯・消費生活担当(内線3115)

第20回感動桜園きたもとウォーク大会

時 4月6日(土) 9時出発

コース ①ファミリールコース(3km) 北本市役所→高尾氷川神社→野外活動センター(解散)※ベビーカー・車いすでの参加可

②チャレンジコース(9km) 北本市役所→西部公民館→石戸蒲サクラ→子供公園→城ヶ谷堤→野外活動センター(解散)

費 1人1000円(当日集金) 500人

申 3月15日(金)までに、北本市スポーツ健康課及び北本市内公民館等に備えの申込書に必要事項を記入し同所

問 北本市スポーツ健康課(☎591-1111)

ひなまつりスタンプラリー

時 2月19日(火)～3月17日(日)

内 公民館サークルなどが作成したつるし雛、切り絵、ひな人形等を展示。期間中はスタンプラリーを開催(シートは各館にあります)。全部集めた方にはささやかな記念品をプレゼント(交換場所) 中山道宿場館、べに花ふるさと館

所・問 桶川公民館(☎772-3888)、桶川東公民館(☎728-7622)、加納公民館(☎728-1040)、歴史民俗資料館(☎786-4030)、中山道宿場館(☎778-3567)、べに花ふるさと館(☎729-1611) ※市外局番 048。各公民館・歴史民俗資料館・べに花ふるさと館は月曜日休館



祝成人！晴れ着に身を包み

1月13日、クレアこうのすで成人式が行われました。今年の新成人は1,126人で、会場では華やかな振袖やスーツなどに身を包み、再会を喜ぶ皆さんの笑顔があふれていました。

式典では代表者により、成人の自覚に満ちた抱負が述べられました。また、第二部の「成人のつどい」では各中学校での楽しい思い出がスライドショーで紹介されました。



▲お世話になった先生へ花束を贈呈



環境衛生功労者を表彰

12月8日、クレアこうのすで、鴻巣市環境衛生連合会と市の共催による「鴻巣市環境衛生功労者表彰式」を開催しました。地域における清掃美化活動やごみの分別指導等、環境衛生の向上のための諸活動の実践や、長年にわたり環境衛生委員活動の進展に寄与するなど、環境美化に貢献された皆さんを表彰しました。

受賞者の皆さん（12人1団体、順不同）

寺崎 孝雄さん、長谷川 敏治さん、肥留川 利昭さん
 新井 紀之さん、竹内 春夫さん、平井 公茂さん
 櫻井 良四郎さん、細田 一夫さん、荒井 博隆さん
 竹内 健次さん、秋山 喜義さん、榛澤 三喜雄さん
 大間「みどり坂」



市内のボランティア活動団体が 県から感謝状

12月26日、長年にわたり彩の国ロードサポート団体として、主要地方道鴻巣羽生線でボランティア活動（三谷橋付近の花壇の管理）をしている「安養寺グリーンボランティアの会」へ、県から感謝状が贈呈されました。同会は、年20回以上の花壇の手入れや清掃活動を通じて、憩いの場を整備しています。

◀「安養寺グリーンボランティアの会」の皆さん
花壇の前で記念撮影

コウノトリモニュメントが完成！ みんなに会いに行くよ！

本市が進める人にも生きものにもやさしい「コウノトリの里づくり」を広く知ってもらうため、コウノトリモニュメントを作成しました。実物大（高さ115cm）のコウノトリを模した、迫力あるデザインです。



◀ モニュメントの特製看板は、ものづくり大学の学生に作成・寄贈いただきました。この他、大学との協定に基づき、さまざまな備品等を市に寄贈いただいています。



▲ 飛び立とうとするコウノトリをイメージ
(写真は市民活動センターでの展示時のもの)

「コウノトリの里づくり」巡回展in吹上を開催中！

モニュメントは、「コウノトリの里づくり」の取組紹介パネルとあわせて、市内公共施設を巡回します。

と き / 3月15日(金)まで ところ / コスモスアリーナふきあげ

待望のハクチョウ 今年も鴻巣に



1月19日、環境にやさしい農業の一環として、地域の皆さんが中心となって取り組んでいる、小谷地内のふゆみずたんぼに2羽のハクチョウが渡来しました。渡来は、3シーズン連続となります。その後、1月29日現在で、8羽まで増えています。ハクチョウはゆっくりと羽を休め、渡来を待ち望んでいた地域の皆さんの目を楽しませていました。

ふゆみずたんぼは、冬場の貴重な水辺環境であり、大きな水鳥から小さな菌類まで、さまざまな生きものの憩いの場となっています。



伝統的的祭

1月12日、滝馬室氷川神社での祭まつりが行われました。五穀豊穡や招福除災を祈願する行事で、その起源は、約1,200年前の征夷大將軍・坂上田村麻呂の大蛇退治にちなんだものといわれています。蛇の目に見立てた的に矢が当たる度、歓声が沸きました。



100歳！ますますお元気で

100歳を迎えられた生方 初江さん（大正8年1月2日生・大間）、荒井 實さん（大正8年1月5日生・前砂）をお祝いました。

1月28日現在、市内で100歳以上の方は46人います。これからもどうぞお元気で。



▲生方 初江さん



▲荒井 實さん

このコーナーでは、各施設のイベント情報等やこのすシネマ映画情報を紹介しています。詳細は、各施設にお問い合わせください。

本町コミュニティセンター(☎543-1031)

■作って遊ぶ英語day

- 時 3月7日(木) 10時～10時45分
- 定 10人
- 内 未就学児向けの簡単な工作体験と英語体験
- 費 800円(材料費)
- 申 2月22日(金)の10時に参加費を添えて窓口へ。10時に定員超えの場合は抽選

コミュニティふれあいセンター(☎596-3322)

■「あなたでもできる!講座の作り方」相談会

- 時 希望日の1時間(13時～14時を除く)
- 定 毎月5人
- 内 講師になるための準備や、講座内容・運営方法など、マンツーマンでレクチャーします
- 費 200円(資料代・当日集金)
- 持 筆記用具
- 申 電話又は窓口

■サークル・市民活動団体 立上げ・運営相談

- 時 希望日の1時間(13時～14時を除く)
- 定 毎月5人
- 内 団体立上げ、人員募集、運営、告知などについて、マンツーマンで相談できます
- 費 200円(資料代・当日集金)
- 持 筆記用具
- 申 電話又は窓口



市民センター(☎596-6677)

■撮ってよし、飾ってよし。春の「ハーバリウム」講座

- 時 3月10日(日) 10時～11時30分
- 定 12人(先着順)
- 費 2,000円(材料費)
- 申 2月25日(月)の10時に参加費を添えて窓口へ。10時に定員超えの場合は抽選

■はじめての「つまみ細工講座」

- 時 3月17日(日) 10時～11時30分
- 定 12人(先着順)
- 内 セーターやコートに合うブローチ作り
- 費 1,000円(材料費)
- 持 使い古しのタオル
- 申 2月27日(水)の10時に参加費を添えて窓口へ。10時に定員超えの場合は抽選



市民活動センター(☎577-3512)

■このす市民活動情報サイト活用講座

- 時 2月28日(木) 14時～15時
- 対 市民活動団体又は市民活動を行う予定の個人
- 定 10人
- 内 市民活動情報サイト登録方法から、効果的・効率的な掲載方法まで説明します
- 費 無料
- 申 2月23日(土)の10時に窓口へ。10時に定員超えの場合は抽選

市民活動情報サイト

<http://kounosu.simikatu.net/>

サークル等市民活動団体のイベント・会員募集情報等を紹介



このす市民活動情報サイト

検索



問:市民活動センター(☎577-3512)

■はじめての「つまみ細工講座」

- 時 3月3日(日) 10時～11時30分
- 定 10人
- 内 セーターやコートに合うブローチ作り
- 費 1,000円(材料費)
- 持 使い古しのタオル
- 申 2月22日(金)の10時に参加費を添えて窓口へ。10時に定員超えの場合は抽選

■サードメディスンチェック&アロマクラフト作り

- 時 3月5日(火) 10時～11時30分
- 定 8人
- 内 自分の体質や体調に合う香りのオリジナルアロマクラフトを作る
- 費 1,500円(材料費)
- 申 2月24日(日)の10時に参加費を添えて窓口へ。10時に定員超えの場合は抽選

■詩吟家族体験教室

～家族で、大きな声で歌う「キレイな日本語」～

- 時 3月10日(日) 13時～15時
- 対 小学生と保護者
- 定 8組
- 内 大きな声で、キレイな日本語を読む詩吟の体験教室
- 費 1組300円(教材費)
- 申 2月22日(金)の10時に参加費を添えて窓口へ。10時に定員超えの場合は抽選



鴻巣にはたのしい催しが盛りだくさん!

インフォメーション



花と音楽の館かわさと「花久の里」 (☎569-3811 火曜日休館)

- 草もち作り体験教室
時 3月1日(金) 10時～12時
定 12人 費 700円(材料費・当日集金)
- ギャザリング教室(中級)
時 3月10日(日)
①10時～12時 ②13時30分～15時30分
定 各回12人 費 5,000円(材料費・当日集金)
持 はさみ・エプロン
- 手打ちうどん体験教室
時 3月15日(金) 10時～12時
定 12人 費 1,000円(材料費・当日集金)
持 エプロン・三角巾・持ち帰り容器

【共通事項】
申 2月22日(金) 9時以降に電話又は窓口(先着順)

びっくりひな祭り期間中(2月20日～3月10日)は両施設共に休館日も開館。ひなの里は、3月11日～13日施設内整備、資料管理のため休館

産業観光館「ひなの里」 (☎540-3333 水曜日休館)

びっくりひな祭り特別イベント

- ひな祭り「切り絵」体験
時 2月23日(土) 10時～16時 費 200円(材料費)
- ひなの里足湯体験
時 2月23日(土) 10時～15時
内 群馬県沼田市(両観光協会が友好交流協定を締結)の「南郷温泉しゃくなげの湯」から源泉が届きます。沼田市産野菜等の販売・ガラポン抽選会もあります
- 雅楽の演奏(中庭)
時 2月24日(日) 11時～16時(2～3回公演)
演奏 葵雅楽会 費 無料
- 尺八・三味線の演奏(津軽の息吹)
時 3月2日(土) 11時～16時(2～3回公演)
演奏 成塚晋月さん(尺八)、土生みさおさん(津軽三味線・日本一受賞歴有) 費 無料
- 鴻巣女子高等学校茶道部による野点
時 3月3日(日) 10時～15時 ※無くなり次第終了
費 400円(材料費・和菓子付き)

このすシネマ映画情報 (☎544-9200)

- 2月 22日(金) 翔んで埼玉、アリータ:バトル・エンジェル あの日のおルガン、ねことじいちゃん
- 3月 1日(金) 映画ドラえもん のび太の月面探査記 九月の恋と出会うまで

午前十時の映画祭9

2月15日(金)～2月28日(木)
パルプ・フィクション PG-12
3月1日(金)～3月14日(木)
大統領の陰謀

支配人木村のひとこと

「無料旧作映画上映会」のご案内
時 3月9・10日(土・日)
①10時～ ②13時～
所 多目的ホール A
定 各回125人
内 「おくりびと」(130分)の上映
申 チケットは、3月4日(月)からチケットカウンター又は自動発券機で受付
2008年公開の名作を無料で上映!多くの皆様のご来場をお待ちしています。

文芸

応募要領 ①部門名(俳句・短歌) ②作品にはかりがなを付け、必ず楷書で記入 ③住所 ④氏名
⑤電話番号を明記し、郵送又は直接秘書課へ。応募数は1人1部門1点で、締切は毎月末です。作品は選者が添削して掲載する場合があります。
問 秘書課(内線2013)

俳句

庭師来て冬の銀河を置いてゆく 加美 相原 清雄

夜半の葉に置かるる霜の白さかな 赤見台 磯野 武夫

二人三脚妻が主導の年用意 境 黒巢 友子

冬日差す介護教室わらべ唄 吹上本町 高島 律子

マフラーの手編の温み人ぬくし 大間 松永 憲治

短歌

マスコミが「平成最後」と繰り返す明治・大正・昭和はいずこ 南 今井くにお

放水路百段降りる空間に我を忘るる冬日和かな 加美 大村 文子

大いなる野望を秘めて漕ぎだした船は未だに内海の中 逆川 加藤 健司

鴻神社西の市にて熊手買う初体験だ早速飾る 吹上富士見 外川 美夏

事故対応電車遅延のアナウンス車内一斉練り出すスマホ 宮前 成塚うめ子

鴻巣びっくりひな祭り2019

サテライト会場

とき 2月20日(水)～3月9日(土)
各会場とも9時～17時

※入場は終了時間の30分前まで
プレオープンを行う会場も
あります。詳細はホームページ
をご覧ください。

コスモスアリーナふきあげ



火曜日
休館

八角すい型ひな壇にひな人形が飾られます。

産業観光館「ひなの里」



期間中
毎日開館

一番親王飾りや鴻巣びなの歴史を展示します。
「びっくりひな祭り特別イベント」もあり
ます(詳細は27ページをご覧ください)。

花と音楽の館かわさと「花久の里」



期間中
毎日開館

鴻巣特産の花と人形で飾られた六角すい型
ひな壇に地域の皆さんが製作した「つるし雛」
が彩りを添えます。

鴻巣農産物直売所 パンジーハウス



期間中
毎日開館

三面ピラミッド型ひな壇や、鴻巣産の花で
装飾された等身大ひな人形が飾られます。

吹上生涯学習センター



3月8日まで
毎日開館

鴻巣ひな人形協会による現代の鴻巣びなを
展示します。

びっくりパーキングガザール

鴻巣グルメを楽しめます。

【ひなの里】3月3日(日)・9日(土)
【コスモスアリーナふきあげ】2月23・24日(土・日)
【せせらぎ公園駐車場】2月23・24日(土・日)
※時間はいずれも10時～16時

会場を巡って記念品GET! スタンプラリー

メイン会場、各サテライト会場、クレアこうのすなどの
ひな祭り会場を全部巡ると記念品(先着500人)が
もらえます。

無料循環バス「ひなめぐり号」運行

2月23日～3月9日の毎週土・日曜日にメイン会場、
パンジーハウス、花久の里、ひなの里をつなぐ無料循環
バスを9時30分から17時まで約30分おきに運行する予定
です。ひな巡りにご利用ください。

太鼓祭 in 鴻巣びっくりひな祭り2019

とき/2月23日(土)12時～(開場=11時30分)
ところ/クレアこうのす大ホール
内容/14の和太鼓団体による豪華和太鼓の祭典
費用/無料

文化団体連合会作品展

とき/3月1日(金)～7日(木)
ところ/市民活動センター 費用/無料
内容/書・絵画・写真などの展示



廃食用油の回収 市役所・両支所・公民館・本町コミュニティセンター・市民センター・コミュニティふれあいセンターで、毎日回収しています！※時間は各施設の開所(館)時間

収集日 **ごみと資源物**

可燃=燃やせるごみ 不燃=燃やせないごみ ビン・カン=ビン類・カン類
 プラ容器=プラスチック製容器包装(資源)類(白色トレイも含む)
 資源=ビン類・カン類・ペットボトル・紙類・布類・衣類
 ペット・紙・布・衣=ペットボトル・紙類・布類・衣類 金属=金属類
 蛍光灯・水銀柱 小型家電類

エリア

鴻巣(東)=鴻巣地域高崎線東側 吹上(北)=吹上地域高崎線北側 川里=川里地域
 鴻巣(西)=鴻巣地域高崎線西側 吹上(南)=吹上地域高崎線南側

吹=川里生涯学習センター・吹上児童センター
 川=川里生涯学習センター・川里児童センター
 高=高齢者福祉センター(白雲荘・コスモの家・ひまわり荘)
 福=総合福祉センター・吹上福祉活動センター
 ク=クレアこうのす
 体=総合体育館・陸上競技場・コスモアリーナ
 ふきあげ
 花=花久の里 ひ=ひなの里
 農=川里農業研修センター

公=箕田・常光・あたご・笠原公民館・民間生涯学習センター
 公(中)=中央公民館
 児=鴻巣・箕田・常光・あたご・笠原・民間児童センター
 コ=コミュニティセンター
 鴻図=鴻巣中央図書館
 吹図=吹上図書館
 川図=川里図書館
 活=市民活動センター・市民サービスコーナー
 パ=パスポートセンター

1 金 先勝	ごみ等 鴻巣(東)=可燃、鴻巣(西)=プラ容器、吹上(北)=不燃、吹上(南)=可燃、川里=可燃
2 土 友引	★鴻巣バンジーマラソン(陸上競技場) 休館日 パ
3 日 先負	当番医 (内科)山口内科クリニック☎541-0215、(外科)湯本フラワー通りクリニック☎595-1711 当番薬局 薬局アポック鴻巣店☎595-2222 休館日 公(中)
4 月 仏滅	ごみ等 鴻巣(東)=不燃、鴻巣(西)=可燃、吹上(北)=可燃、吹上(南)=プラ容器、川里=不燃 休館日 公、児、川図、高、農
5 火 大安	ごみ等 鴻巣(東)=可燃、鴻巣(西)=不燃、吹上(北)=プラ容器、吹上(南)=可燃、川里=可燃 休館日 コ、体
6 水 赤口	ごみ等 鴻巣(東)=資源、鴻巣(西)=金属、吹上(北)=ペット・紙・布・衣、吹上(南)=ビン・カン・金属、川里=ペット・紙・布・衣
7 木 友引	ごみ等 鴻巣(東)=プラ容器、鴻巣(西)=可燃、吹上(北)=可燃、吹上(南)=不燃、川里=プラ容器 クワアライブ 歌って健康!! 杉山公章の歌声コンサート5
8 金 先負	ごみ等 鴻巣(東)=可燃、鴻巣(西)=プラ容器、吹上(北)=不燃、吹上(南)=可燃、川里=可燃

16 土 大安	クワアライブ 第十九回おおとり寄席(句なよったり競演会) 休館日 パ
17 日 赤口	当番医 (内科)ひろせクリニック☎595-3566、(外科)中村医院☎541-1331 当番薬局 アクト薬局☎595-3677、島崎薬局☎541-9271 休館日 公(中)
18 月 先勝	ごみ等 鴻巣(東)=不燃、鴻巣(西)=可燃、吹上(北)=可燃、吹上(南)=プラ容器、川里=不燃 休館日 公、児、川図、吹、川、高、農
19 火 友引	ごみ等 鴻巣(東)=可燃、鴻巣(西)=不燃、吹上(北)=プラ容器、吹上(南)=可燃、川里=可燃 休館日 コ、体、花
20 水 先負	ごみ等 鴻巣(東)=資源、鴻巣(西)=金属、蛍光灯・水銀柱、吹上(北)=ペット・紙・布・衣、吹上(南)=ビン・カン・金属・蛍光灯・水銀柱、川里=ペット・紙・布・衣 休館日 活、パ、ひ
21 木 春分の日 仏滅	当番医 (内科・外科)こうのす共生病院☎541-1131 当番薬局 薬局ティーダ北鴻巣店☎595-3688、共創未来鴻巣薬局☎544-2466 ごみ等 鴻巣(東)=プラ容器、鴻巣(西)=可燃、吹上(南)=不燃、川里=プラ容器 休館日 公、公(中)、児、コ、川図、パ、吹、川、高、福、農
22 金 大安	ごみ等 鴻巣(東)=可燃、鴻巣(西)=プラ容器、吹上(北)=可燃、不燃、吹上(南)=可燃、川里=可燃
23 土 赤口	休館日 パ

抜き取ってご利用ください。

KONOSU

広報お知らせ版

9 土 仏滅	ごみ等 小型家電類 ※市不燃物ストック場。9時~11時 休館日 パ
10 日 大安	当番医 (内科)吹上共立診療所☎548-3865、(外科)大塚医院☎541-0932 当番薬局 小林薬局☎549-0812 クワアライブ 音楽の女神たちによる豪華共演! 女神たちの愛のうた
11 月 赤口	ごみ等 鴻巣(東)=不燃、鴻巣(西)=可燃、吹上(北)=可燃、吹上(南)=プラ容器、川里=不燃 休館日 公、児、川図、高、農、ひ
12 火 先勝	ごみ等 鴻巣(東)=可燃、鴻巣(西)=不燃、吹上(北)=プラ容器、吹上(南)=可燃、川里=可燃 休館日 コ、体、花、ひ
13 水 友引	ごみ等 鴻巣(東)=金属・蛍光灯・水銀柱、鴻巣(西)=資源、吹上(北)=ビン・カン・金属・蛍光灯・水銀柱、吹上(南)=ペット・紙・布・衣、川里=ビン・カン・金属・蛍光灯・水銀柱 休館日 ひ
14 木 先負	ごみ等 鴻巣(東)=プラ容器、鴻巣(西)=可燃、吹上(北)=可燃、吹上(南)=不燃、川里=プラ容器
15 金 仏滅	ごみ等 鴻巣(東)=可燃、鴻巣(西)=プラ容器、吹上(北)=不燃、吹上(南)=可燃、川里=可燃

24 日 先勝	当番医 (内科)あおばクリニック☎580-5670、(外科)星野医院☎542-8911 当番薬局 黒沢薬局☎541-0301
25 月 友引	ごみ等 鴻巣(東)=不燃、鴻巣(西)=可燃、吹上(北)=可燃、吹上(南)=プラ容器、川里=不燃 休館日 公、児、川図、高、農
26 火 先負	ごみ等 鴻巣(東)=可燃、鴻巣(西)=不燃、吹上(北)=プラ容器、吹上(南)=可燃、川里=可燃 休館日 コ、ク、体、花
27 水 仏滅	ごみ等 鴻巣(東)=金属、鴻巣(西)=資源、吹上(北)=ビン・カン・金属、吹上(南)=ペット・紙・布・衣、川里=ビン・カン・金属 休館日 ひ
28 木 大安	ごみ等 鴻巣(東)=プラ容器、鴻巣(西)=可燃、吹上(北)=可燃、吹上(南)=不燃、川里=プラ容器 休館日 鴻図、吹図、川図
29 金 赤口	ごみ等 鴻巣(東)=可燃、鴻巣(西)=プラ容器、吹上(北)=不燃、吹上(南)=可燃、川里=可燃
30 土 先勝	★さくらまつり吹上会場(鎌塚イベント広場ほか) 休館日 パ
31 日 友引	当番医 (内科)鴻巣第一クリニック☎542-5566、(外科)鴻巣血管外科クリニック☎597-5511 当番薬局 やまき薬局☎540-5050、薬局アポック鴻巣店☎595-2222 ★さくらまつり鴻巣会場(鴻巣公園)、吹上会場(鎌塚イベント広場ほか)、川里会場(あかぎ公園)

※防災行政無線(3月)の放送時間 「夕焼け小焼け」(全地域)=17:00

納税は便利で安心な口座振替を利用しましょう

県救急電話相談(大人・小児の相談、医療機関案内) ☎7119又は048-824-4199 (24時間対応)

鴻巣市医師会救急ダイヤル ☎543-9900 (24時間対応)

夜間診療所 ☎543-1561 診療日/年末年始を除く平日の19時~22時(受付=19時~21時45分)
診療科目/内科・小児科 持ち物/保険証・診療費

北足立歯科医師会休日診療所 ☎596-0275 診療日/年末年始を除く日曜日・祝日の9時30分~12時30分
とろろ、問い合わせ/北足立口腔保健センター

休日 当番医 診療時間 9時~正午、13時~17時 (診療内容は事前確認)

当番薬局 開局時間 9時~18時

健康教室などは、体調が悪い方・感染のおそれがある方はご遠慮ください。

けんこう広場

問い合わせ／市役所代表(☎541-1321)
内線番号を伝えてください

いきいきシニア(介護予防)事業

対象/原則65歳以上 費用/無料 申込み/不要 問い合わせ/長寿いきがい課(内線2672)

	と き	と ころ	持ち物・その他
すこやかシニア体操	3月7・19日(木・火) 10時～11時	コスモスの家	飲み物・タオル 簡単なリズム体操等
	3月13・28日(水・木) 10時～11時	白雲荘	
ひだまりサロン	3月14・28日(木) 10時～11時30分	本町コミュニティセンター	
ほっとサロン	3月6・20日(水) 10時～11時30分	市民センター	
ふれあいサロン	3月8・22日(金) 13時30分～15時	コミュニティふれあいセンター	飲み物・タオル
あいりすサロン	3月6・20日(水) 10時～11時30分	愛里集	軽体操、おしゃべりタイム、脳トレゲーム、歌の合唱等
中央サロン	3月1・15日(金) 10時～11時30分	中央公民館	
吹上サロン	3月13・27日(水) 10時～11時30分	吹上生涯学習センター	
はつらつ健康スタジオ	3月14日(木)	常光公民館	飲み物・タオル ※☎のある会場は室内用靴を持参してください 転倒予防や認知症予防のためのストレッチや筋力アップ体操、脳トレや栄養と口腔のお話等
	3月6日(水)	笠原公民館	
	3月7・15日(木・金)	箕田公民館	
	3月12・26日(火)	市民活動センター	
	3月8・22日(金)	総合体育館	
	3月5・19日(火)	総合福祉センター	
	3月13・27日(水)	田間宮生涯学習センター	
	3月8・22日(金)	白雲荘	
	3月1・15日(金)	川里生涯学習センター	
	3月12・26日(火)	コスモスの家	
	3月6・28日(水・木)	コスモスアリーナふきあげ	
3月5・20日(火・水)	吹上福祉活動センター		
3月11日(月)	吹上生涯学習センター		

*詳細は、各公共施設に設置の介護予防カレンダーをご覧ください

相談等 費用/無料 問い合わせ/鴻巣保健センター(☎543-1561)、吹上保健センター(☎548-6252)

	と き	と ころ	内 容	持ち物・その他
10か月児相談	3月12日(火) 9時15分～10時	鴻巣保健センター	身体計測 育児相談	母子健康手帳 バスタオル
2歳児相談	3月15日(金) 9時15分～10時	吹上保健センター	栄養相談	母子健康手帳
(予約制)5歳児健診・相談	3月13日(水) ①13時30分 ②14時 ③14時30分	吹上保健センター	問診、計測 小児科医による診察 臨床心理士による発達相談など	母子健康手帳・問診票 申込み=2月25日(月)～3月1日(金)に電話で吹上保健センター
ツインキッズクラブ	3月14日(木) 10時～12時	鴻巣保健センター	双子以上のお子さん と保護者(妊娠含む)の集いの場。おやつ作り・フリートーク	申込み=3月6日(水)までに直接又は電話で吹上保健センター
いきいき健康相談	3月5日(火) ①9時 ②10時 ③11時	鴻巣保健センター	高血圧、糖尿病などの健康・栄養に関する相談を保健師・管理栄養士が受けます	健康診査を受けたことがある方は結果票を持参 申込み=前日までに電話で各保健センター
	3月20日(水) ①13時30分 ②14時30分 ③15時30分	吹上保健センター		

北足立歯科医師会主催事業

	と き	と ころ	内 容
フッ素塗布	3月8日(金) 13時～13時40分	鴻巣保健センター	母子健康手帳・タオル・塗布代金

1歳6か月健診の受診後から受けられます。

うんどう教室 費用/無料 申込み/不要 問い合わせ/スポーツ健康課(内線2667)

	と き	と ころ	内 容	持ち物・その他	
うんどう教室	3月4・18日(月)	10時30分～	鴻巣宿鞠子公園(南小学校南側)	肩こり、膝・腰痛、足のつり、尿もれや体力不足などでお悩みの方、自分のペースで楽しくできる教室です。 参加費=無料 ※雨天の場合 鞠子→人形町自治会館 中央→児童センター すずかけ→箕田公民館 大間→田間宮生涯学習センター	飲み物・タオル 運動のできる服装
		14時～	中央児童公園(東小学校北側)		
	3月12・26日(火)	10時30分～	すずかけ公園(箕田公民館隣)		
		14時～	大間公園(鴻巣高校北側)		

KONOSU

広報お知らせ版

各種相談

※祝日及び年末年始は実施しません

	と き	と ころ	問い合わせ	
人権相談	3月20日(水) 13時30分～15時30分	クリアこうのす中会議室	やさしさ支援課(内線3420)	
行政相談	3月11日(月) 10時～12時	市役所本庁舎4階相談室		
(予約制)法律相談(弁護士)	月曜日、13時～16時	市役所本庁舎4階相談室		
(予約制)法律相談(弁護士)	3月28日(木) 13時～16時	吹上支所2階会議室		
(予約制)法律相談(司法書士)	3月14・28日(木) 13時～16時	市役所本庁舎4階相談室		
定例市民相談	火・水・金曜日 9時～12時・13時～16時			
(予約優先)女性相談	3月7日(木) 11時～15時	市役所本庁舎4階相談室		
こころの健康相談(臨床心理士・精神保健福祉士)	3月1・15日(金) ※原則1人1回。家族 の方からの相談可			臨床心理士・精神保健福祉士=鴻巣保健センター 保健師=吹上保健センター
住宅相談(新築・増改築・修繕等(建築事業者による相談))	3月9日(土) 9時～11時45分	市役所新館1階		自治文化課(内線3110)
家庭児童相談(家庭児童相談員)	3月28日(木) 9時～11時45分	吹上支所2階会議室		
教育相談(電話相談可)	月～金曜日 8時30分～17時15分 (電話予約可)	市役所新館1階		子ども未来課(内線2635) (☎541-1894直通)
認知症の相談	月・水曜日 9時～16時	こうのすオレンジダイヤル 市認知症地域支援推進員 (地域包括支援センターこうのとりのり内・☎596-2283)	教育支援センター(☎569-3181)	

	と き	と ころ	問い合わせ
適応指導教室	月～金曜日 9時20分～12時50分	教育支援センター内適応指導教室	教育支援センター(☎569-3181)
消費生活相談(予約優先)	月～金曜日 10時～12時・13時～15時30分	市役所本庁舎1階	自治文化課(内線3110)
(予約優先)労働相談(社会保険労務士)	3月14日(木) 13時～16時	市役所本庁舎1階相談室1A	産業振興課(内線3134)
生活困窮相談	月～金曜日 8時30分～17時15分	鴻巣市生活困窮者自立相談支援センター(社会福祉協議会 ☎597-2100)	
育児相談	月～金、8時30分～16時30分	子育て支援センター(生田塚保育所内 ☎542-8281)	
		金曜日、9時～15時	
	月～金、8時30分～16時30分	子育て支援センター(川里ひまわり保育園内 ☎569-0006)	
		月曜日、9時～15時	
	月～金、9時～16時 土曜日(要予約・面接相談のみ)	子育て支援センター(寺谷保育園内 ☎580-5841)	
		月曜日、9時～15時	
	火曜日、9時～15時	富士見保育所(☎542-5355)	
	水曜日、9時～15時	鴻巣保育所(☎542-5353)	
	木曜日、9時～15時	登戸保育所(☎597-1622)	
	第1・3火曜日、9時～12時	吹上富士見保育所(☎548-1803) 園庭開放も行なっています。	
		第2・4火曜日、9時～12時	
	9時30分～13時	ひかりっこ保育園(☎541-3506)	
	火・金曜日、10時～16時	まごやま保育園(☎542-5002)	
	9時30分～12時(要相談)	どんぐり保育園(☎186]-596-8317)	
	9時30分～12時30分	大芦こども園(☎548-2365)	
随時	中央たんぽぽ保育園(☎548-1271)		
9時30分～12時(要相談)	どんぐりっこ保育園(☎501-8285)		