



広報こうのす

かがやき

平成27年
5月号
No.762



花かおり 緑あふれ 人こころ こうのす

鴻巣市合併10周年記念

第5回 こうのす花まつりを開催!

5月16日(土)~24日(日)の9日間



今月号の
おもな 内容
CONTENTS

- 2・3 明日の県政・市政を担う新たな議員が決まる
- 4 鴻巣コウノトリ商品券の購入引換え開始
- 5 介護保険制度改正のお知らせ
- 6 自治会・町内会に加入しましょう
- 7 今年度も子育て世帯臨時特例給付金を支給します!
- 8 敬老会を開催 ほか

明日の県政・市政を担う新たな議員が決まる

◆ 開票結果(南第16区・鴻巣市)

	得票数	候補者名	党派	住所
当選	14,566	なみき まさとし 並木 正年	無所属	本町
当選	9,374	なかやしきしんいち 中屋敷慎一	自由民主党	本宮町
	8,711	おだ きょうこ 織田 京子	自由民主党	宮地
	6,482	さとう やすひこ 佐藤 泰彦	無所属	人形

埼玉県議会議員一般選挙

埼玉県議会議員一般選挙が行われ、新しい議員が決定しました。今回の選挙では、平成17年の合併後初めて鴻巣市全域が同一選挙区となり、定数も2人となりました。南第16区は4月12日に市内35か所の投票所で投票が行われ、投票率は41.14%でした。

即日開票の結果、並木正年氏(44)、中屋敷慎一氏(55)が当選しました。県議会議員の任期は平成27年4月30日から平成31年4月29日です。

◆ 開票結果

	得票数	候補者名	党派	住所
当選	2,377	竹田 悦子	日本共産党	ひばり野
当選	2,170	諏訪三津枝	日本共産党	赤見台
当選	2,090	野本 恵司	自由民主党	本町
当選	2,021.368	坂本 国広	自由民主党	鎌塚
当選	1,802	永沼 博昭	公明党	新宿
当選	1,752	潮田 幸子	公明党	登戸
当選	1,739	秋谷 修	無所属	宮前
当選	1,702	頓所 澄江	無所属	ひばり野
当選	1,672	金子 雄一	無所属	滝馬室
当選	1,668	橋本 稔	公明党	原馬室
当選	1,661.130	加藤 久子	無所属	吹上富士見
当選	1,621	金澤孝太郎	無所属	本町
当選	1,601.631	坂本 晃	無所属	赤城
当選	1,585	中野 昭	社会民主党	吹上富士見
当選	1,564	川崎 葉子	公明党	大間
当選	1,522.869	加藤 英樹	無所属	生出塚
当選	1,507	菅野 博子	無所属	生出塚
当選	1,471	阿部 慎也	無所属	下忍
当選	1,431	田中 克美	無所属	天神
当選	1,415	矢島 洋文	無所属	稲荷町
当選	1,241	羽鳥 健	無所属	屈巢
当選	1,236	矢部 一夫	無所属	下谷
当選	1,182	細川 英俊	無所属	袋
当選	1,118	市ノ川徳宏	無所属	赤見台
当選	1,115	芝寄 和好	無所属	小谷
当選	1,076	大塚 佳之	無所属	広田
次点	943	小谷野真一	無所属	上谷
	894	谷口 達郎	無所属	袋
	809	須藤 聡	無所属	神明
	792	酒見 和平	無所属	赤見台
	446	青木 勝也	無所属	関新田
	310	飯田 正和	無所属	松原
	259	元林 善隆	無所属	宮前

鴻巣市議会議員一般選挙

合併後3回目となる鴻巣市議会議員一般選挙(以下「市議選」)には、現職19人を含む33人が立候補しました。26議席をめぐる激しい選挙戦が繰り広げられ、現職18人、新人7人、元職1人が当選を果たすという結果になりました。当選された方々はこちらのとおりです。

市議選の投票は4月26日に市内35か所の投票所で、投票率は47.90%でした。

なお、市議会議員の任期は平成27年5月1日から平成31年4月30日です。

◆ 市議選の投票状況

	男	女	計
有権者数(人)	47,826	49,159	96,985
投票者数(人)	22,586	23,868	46,454
投票率(%)	47.23	48.55	47.90



鴻巣市議会議員

埼玉県議会議員

掲載内容



氏名／年齢
党派

※掲載写真は届出順。年齢は選挙期日現在の年齢



竹田 悦子(61)
日本共産党・元



並木 正年(44)
無所属・新



中屋敷 慎一(55)
自由民主党・現



金澤 孝太郎(65)
無所属・現



秋谷 修(44)
無所属・新



大塚 佳之(58)
無所属・現



諏訪 三津枝(59)
日本共産党・新



細川 英俊(36)
無所属・新



川崎 葉子(56)
公明党・現



加藤 英樹(52)
無所属・新



市ノ川 徳宏(55)
無所属・新



橋本 稔(56)
公明党・現



金子 雄一(58)
無所属・現



矢島 洋文(59)
無所属・新



坂本 国広(54)
自由民主党・現



中野 昭(70)
社会民主党・現



芝崎 和好(47)
無所属・新



潮田 幸子(53)
公明党・現



矢部 一夫(66)
無所属・現



阿部 慎也(63)
無所属・現



田中 克美(62)
無所属・現



野本 恵司(54)
自由民主党・現



坂本 晃(62)
無所属・現



菅野 博子(70)
無所属・現



頼所 澄江(57)
無所属・現



加藤 久子(67)
無所属・現



永沼 博昭(59)
公明党・新



羽鳥 健(47)
無所属・現

鴻巣市合併
10周年記念

地域振興・生活応援

25%のプレミアム付!

鴻巣コウノトリ商品券の購入引換え開始

事前予約を行っていた「鴻巣コウノトリ商品券」の購入引換えを次の日時で開始します。当選者には、6月上旬に「鴻巣コウノトリ商品券購入引換え通知」を郵送します。詳細は市及び商工会ホームページ（鴻巣市商工会）で検索をご覧ください。問い合わせ／産業振興課商工・労政担当（内線2478）

× 5枚

専用券は大型店以外の取扱店舗で利用できます。



× 10枚

共通券は取扱店舗どこでも利用できます。

購入限度

1人5冊
(50,000円)

1冊 10,000円

額面500円券×5枚+1,000円券10枚の15枚綴

7月5日(日)～12月27日(日)

有効期間

※有効期間を過ぎた商品券は無効となり利用できません。また、商品券の額面に満たない利用のときは、つり銭は支払われません

販売(引換え)期間

- 第1期=6月14日(日)～18日(木)
- 第2期=6月21日(日)～25日(木)

第1・2期ともに9時～16時
※6月14・21日は混雑が予想されます

販売(引換え)場所

鴻巣市役所 鴻巣市役所
鴻巣市役所・吹上支所・川里支所

通知に記載されている指定日・場所で購入引換えをしてください

※吹上複合施設駐車場整備に伴う吹上公民館の解体工事等により、吹上支所については駐車スペースが少なくなっています。引換え場所が市役所吹上支所に指定されている方は、お手数ですが公共交通機関又は公共施設臨時駐車場（右記参照）をご利用ください

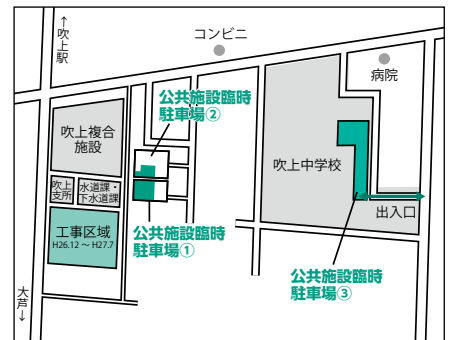

子育てを支援!

小学校未就学のお子さんがいる世帯に商品券の購入割引券を発行します

3月31日現在で小学校未就学のお子さんの保護者に、鴻巣コウノトリ商品券の購入割引券をお子さん1人につき1枚発行します。割引券は、鴻巣コウノトリ商品券1冊につき1枚利用できます。割引券の対象者は、事前予約をしていない場合でも割引券の枚数分の商品券を購入することができます。割引額/割引券1枚につき1,000円
発行時期/6月上旬に割引券兼用はがきを郵送します
割引券利用期間/上記の「販売(引換え)期間」と同様
※この期間を過ぎた場合、割引券は利用できません
問い合わせ/こども未来課子育て支援担当(内線2634)

7月6日から一般販売

事前予約販売で商品券が完売しなかった場合、7月6日(月)から一般販売を開始します。詳細は市及び商工会ホームページをご覧ください。問い合わせ/市商工会(☎541-1008)



介護保険制度改正のお知らせ

平成27年度に実施される介護保険制度について、介護保険料額や利用者負担額等が変更となります。
問い合わせ／長寿いきがい課介護推進担当（内線2673）

4月から改正されたもの

●介護報酬の改定により、介護保険サービスを利用した際に支払う利用者負担が変更になりました。介護報酬改定についての詳細は厚生労働省ホームページ（「厚生労働省平成27年度介護報酬改定」で検索）をご覧ください。
また、第6期介護保険事業計画の実施にともない、介護保険料額も変更となります。詳細は、7月に送付する介護保険料決定通知書及び広報がやき等でお知らせする予定です。
●介護老人福祉施設（特別養護老人ホーム）の入所基準が変更になります。新規入所の場合、原則として要介護3以上の方が対象となります。た

だし、やむを得ない事情があれば、対象以外の方の入所も認められます。

●低所得者が施設を利用する際、食費・居住費が軽減される「負担限度額」の制度について、利用者負担段階が第2段階と第3段階の方が負担する多床室の金額が変更になり、320円から370円になります。

8月から改正されるもの

●一定以上の所得がある方は、介護保険サービス利用時の利用者負担が2割（現在は1割）になります。要介護認定の方には、7月下旬までに「介護保険負担割合証」を郵送します。

●低所得者が施設を利用する

際、食費・居住費が軽減される「負担限度額」の制度について、「負担限度額認定」を受けるときの要件が厳格化されます。利用者が低所得者でも、利用者やその配偶者の預貯金等が一定額を超える場合や、配偶者が住民税課税の場合、対象外となります。
●特別養護老人ホームを利用する方が負担する食費・居住費の基準費用額について、多床室の基準費用額が320円から840円に改定されます。
●高額介護サービス費及び高額医療・高額介護合算制度の限度額が変わります。詳細は広報がやき等でお知らせする予定です。



生活困窮者の自立支援制度を開始

「生活に困っている」「働きたくても働けない」など、生活全般にわたる困りごとの相談窓口を4月から設置しました。

相談窓口では一人ひとりの状況に合わせた支援プランを作成し、専門の支援員が相談者に寄り添いながら、他の専門機関と連携して支援を行います。生活の不安を抱えている方はご相談ください。また、生活困窮者は、自らSOSを出すことができない場合があります。周りに生活にお困りの方がいる場合は、相談窓口の情報提供をお願いします。
問い合わせ／福祉課社会福祉担当（内線2612）

相談日時／平日8時30分～12時、13時～17時15分
相談窓口／自立相談支援センター（市総合福祉センター内）又は福祉課
対象／市内在住で、生活に困窮している方 ※生活保護受給者を除く
支援内容／○自立相談支援事業（専門の相談員が、来所や訪問支援により相談を受けます。生活保護に至る前の段階から、早期に支援を行うことにより、生活困窮状態からの自立を支援します。生活状況や相談者の適正に応じた自立支援プランを立て、就職や家計改善など相談者の自立を支えます）
○住居確保給付金（離職して住居を失った又は住居を失うおそれのある生活困窮者に、一定期間、家賃相当額を支給し、生活の土台を整えてから就職に向けた支援を行います）
○子どもの学習支援（日常的な生活習慣を身につけるための支援、進学に関する支援、居場所の提供など、子どもの健全育成に必要な支援を行います。また、必要に応じて、子どもや親に対して進学の助言等を行います）
費用／無料
その他／社協だより5月号もあわせてご覧ください



～地域のふれあいの輪を広げ、住みよいまちづくりを目指して～

自治会・町内会に加入しましょう

「自分たちの地域を、より快適で住みよいまちにしていきたい」と、そこに住む誰もが思っています。自治会・町内会とは、そんな思いを持った住民同士が、自分達の力でよりよい地域社会をつくっていきこうと立ち上げた自主的な組織です。東日本大震災以降、地域で支えあうことの大切さが見直されています。地域で支えあい、安心して暮らせる地域づくりのため、自治会・町内会に加入し、地域活動に参加しましょう。

問い合わせ／自治文化課市民活動推進担当（内線2482）

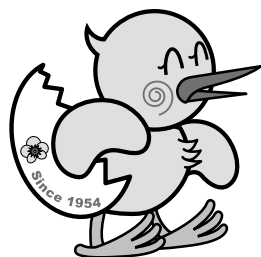

皆さんの加入を
お待ちしております！

自治会に加入するには？

加入の手続きは、各自治会・町内会の会長もしくは班長などの役員へお申し出ください。

また、自治会・町内会が分からない場合は、お問い合わせください。

自治会・町内会ではこんな活動を行っています！

広報活動

行政からの文書（広報かがやき等）の配布や地域の情報に関わる文書の回覧など地域の身近な情報を提供しています。

親睦・レクリエーション活動

市民体育祭への参加や夏祭りの開催など、子どもから大人まで住民相互の交流を深めるための活動を行っています。

環境美化活動

快適で住みよい環境づくりのため、地域内の清掃活動やごみ集積所の清掃等の管理を行っています。

福祉活動

共同募金などの社会福祉活動への協力や地域の見守り活動などを行っています。



防犯・防災活動

地震等の災害に備えるため、自主防災組織による防災訓練や児童・生徒の登下校時のパトロールを行っています。



地球に優しい新・省エネルギーシステムを導入しています

地球温暖化防止及び節電対策として、新館に約40kWの太陽光発電設備を設置しました。

発電した電力は新館の照明や空調等にて全て利用しています。

設置効果／年間発電量約39,651kWh、年間CO₂排出削減量約18.4トン ※CO₂排出係数は0.464kg-CO₂／kWhを使用

問い合わせ／総合政策課（内線2236）



今年度も子育て世帯臨時特例給付金を支給します！

消費税率の引上げに伴う子育て世帯の経済的負担を緩和するため、昨年度に引き続き今年度も子育て世帯臨時特例給付金を支給します。給付額や申請手続が昨年度と異なりますのでご注意ください。

なお、臨時福祉給付金については、現在準備中です。ご案内できる段階になりましたら、市ホームページ等でお知らせします。

対象／平成27年5月31日現在、本市の住民基本台帳に登録があり、平成27年6月分の児童手当の支給を受ける方（特例給付を除く）

給付額／児童手当対象児童1人につき3,000円

申請手続／6月1日までに対象の方に児童手当の現況届と併せて申請書を郵送します。必要事項を記入のうえ、現況届と同封の返信用封筒で郵送してください。該当すると思われる方で届かない方はご連絡ください

公務員の方へ／昨年度と同様、勤務先からのご案内になります。申請等については勤務先の児童手当担当にお問い合わせください

問い合わせ／臨時福祉給付金支給プロジェクト（内線2608）



市職員を募集します

■募集・職種人数／下表のとおり

職種	人数
①一般技術職（土木）	2名
②保育士	2名
③保健師	1名

■受験資格／日本国籍を有し、下表に該当する方

①一般技術職（土木）

- ・昭和55年4月2日以降生まれで、1級又は2級土木施工管理技士の資格を有している方
- ・昭和55年4月2日以降生まれで、学校教育法による大学・短期大学で土木の専門課程を専攻して卒業し、直近10年間のうち民間企業等における土木工事の設計、施工管理等の職務経験が5年以上ある方（平成27年4月1日現在）

②保育士

昭和60年4月2日以降生まれで、保育士資格を有している方

③保健師

昭和55年4月2日以降生まれで、保健師資格を有している方

■試験日

第1次試験＝7月12日（日）、第2次試験（1次合格者のみ）＝7月下旬以降に実施予定

■試験会場

市役所（予定）

■試験方法／第1次試験＝論文試験・適性検査 第2次試験＝面接試験

■申込期間／5月18日（月）～6月12日（金）の平日9時～17時

■申込方法／①試験申込書 ②受験票 ③宛先明記の封筒（82円切手を貼付）2通を職員課へ持参又は郵送（6月12日までの消印有効）

■受験案内等／受験案内・申込書・受験票は、職員課・両支所地域グループ・市民活動センターで配布又は市ホームページからダウンロード ※申込手続、試験日時等の詳細は受験案内をご覧ください

■採用／最終合格者は市職員採用候補者名簿に登載し、健康診断等で異常が認められない場合は、平成27年9月1日以降に採用の予定です

■注意／地方公務員法第16条に該当する方は受験することができません

■問い合わせ／職員課（内線2214・2216）

職員クールビズを実施中

節電対策や地球温暖化対策として温室効果ガスを削減するため、公共施設の冷房時の室温を高めに設定しても執務が円滑に行えるよう「クールビズ」に取り組んでいます。

今年度も下記の期間中、職員は窓口等において室温などの状況に応じ、軽装で業務を行いますのでご理解をお願いします。

期間／5月1日（金）～10月31日（土）

問い合わせ／職員課（内線2216）



平成27年4月28日付 職員人事異動

平成27年4月28日付で人事異動を行いましたので、部長級の職員についてお知らせします。

○議会事務局長／原口信義

問い合わせ／職員課（内線2216）

日本赤十字社 社資募集のお願い

日本赤十字社は、毎年500円以上の社費を納入する社員によって組織されており、その「社費」と「寄附金」(総称して「社資」)を活動資金として、人道・博愛・平和を希求するという基本理念に基づき多くの事業を実施しています。本市でも、日赤鴻巣市地区の事務として社資募集活動に取り組んでおり、自治会や町内会などのご協力により、毎年5月～6月を社員増強運動期間として社資募集をしています。今年も皆様のご協力をお願いします。

受付場所／6月30日(火)までに福祉課・両支所福祉グループ・各公民館 ※払込票による振込みも可能です。詳細はお問い合わせください

社資の用途／国内の災害救護活動や国際救援活動・救急法等講習事業、血液事業、医療事業、ボランティアの育成、赤十字奉仕団の育成等

根拠規程／日本赤十字社法

問い合わせ／日本赤十字社埼玉県支部鴻巣市地区(福祉課社会福祉担当内・内線2613)

日本赤十字社では、5月8日の世界赤十字デーにあわせ、5月を赤十字運動月間としています。

多くの方々に赤十字を理解していただき、その活動資金へのご協力をお願いしています。

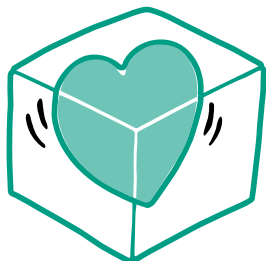

高齢者宅訪問調査を実施します

高齢者を取り巻く環境の変化により、緊急時の対応等において、地域の高齢者の実態把握が重要となっています。

6月1日(月)を基準日として、今年も民生委員の皆さんが、高齢者のお宅を訪問しますので、ご協力をお願いします。

対象／①65歳以上で一人暮らしの高齢者
②要援護高齢者(①以外で、見守りや支援等を必要とする65歳以上の方等)

問い合わせ／長寿いきがい課高齢者福祉担当(内線2674)



地域でお祝いしましょう

敬老会を開催

平成27年度の敬老会も、地域の皆様のご協力により、地域の特色を活かしたお祝いをしていただくことになりました。

今年度に75歳以上となる対象者(昭和16年4月1日までに生まれた方)が記載されている「敬老会地域開催対象者名簿(氏名・住所・性別・生年月日・年齢・世帯主氏名)」を各地域の開催団体にお知らせし、今後、各地域で開催日時・方法などが決定され、準備が進められることとなります。皆様のご理解、ご協力をお願いします。

敬老会の対象者で、敬老会への参加を希望しない方は、下記の期間に申出をしてください。ただし、申出をされた方は、敬老会の招待状や記念品が届きませんのでご了承ください。

受付期間／5月20日(水)～6月12日(金)

受付場所／長寿いきがい課・両支所福祉グループ・各公民館・各コミュニティセンター

申出方法／受付場所に備えの申出書に必要事項を記入のうえ提出してください。なお、本人確認が必要なため、電話での申出はできません

問い合わせ／長寿いきがい課高齢者福祉担当(内線2674)・吹上支所福祉グループ(☎548-1213)・川里支所福祉グループ(☎569-1111)



赤十字救急法基礎講習会を開催

万が一の事故や急病など生命に危険を伴う場合の一次救命処置について、正しい知識と技術を学びます。

とき／6月3日(水)9時30分～15時30分

ところ／市総合福祉センター

定員／30人(規定時間参加できる方、応募者多数の場合

は抽選)

内容／心肺蘇生(人工呼吸、胸骨圧迫)、AEDの使い方、

気道異物の除去

費用／1,500円(教材費等)

申込み・問い合わせ／インターネットによる申込み

日本赤十字社埼玉県支部ホームページ(日本赤十字社

埼玉県支部)で検索)にアクセス、郵送による申込み

はがきに住所・氏名・講習名(鴻巣市赤十字救急法基礎

講習会)を明記し日本赤十字社埼玉県支部救護・講習

課(〒330-0064さいたま市浦和区岸町3-17、

☎048-789-7109)



教えて!

「ひなちゃん」と「マイナちゃん」の 社会保障・税番号(マイナンバー)制度

このコーナーでは、今年の10月から始まる社会保障・税番号(マイナンバー)制度について、ひなちゃんのさまざまな疑問にマイナちゃんが答えます。ひなちゃんと一緒に社会保障・税番号制度について学びましょう!

問い合わせ/社会保障・税番号制度導入プロジェクト
(内線2297)

番号制度全般に関する問い合わせ

国のマイナンバーコールセンター

(☎ 0570 - 20 - 0178)

※受付時間は、9時30分～17時30分
(土・日・祝日及び年末年始を除く)



私たちの個人情報は不正利用されないの? 情報漏えいは大丈夫?



個人のマイナンバーを含む個人情報は、社会保障・税・災害対策の手続きで行政機関などに提供する場合を除き、他人に提供することはできません。また、他人の個人情報を不正に入手することは処罰の対象です。番号法では、個人情報保護法よりも種類が多く、法定刑も重くなっています。なお、市がマイナンバーを含む個人情報を保有・利用する際は、不正利用などを防止するための利用方法や、情報漏えいすることなどのリスク対策について、特定個人情報保護評価を実施しなければなりません。この特定個人情報保護評価書については、国の第三者機関である特定個人情報保護委員会の審査・承認を経て、公表することが義務付けられています。

生活満足度向上を目指して

「あなたがまちの主役です」

「市長への手紙・メール」をご存じですか?

問い合わせ
秘書課
(内線2014)

市では、市民の皆さんと協働でまちづくりを進めていくため、市政についてのご意見、ご提案をいただいています。毎日の暮らしの中で考えていること、こうすれば鴻巣市がもっと良くなる!といったご提案などをお待ちしています。

専用の手紙(郵便料金は市で負担)は、市内公共施設等にあります。メールは、市ホームページから送信できますので、ぜひご利用ください。



— 平成26年度分の集計結果 —

さまざまなご意見をありがとうございました

いただいた手紙・メールの総数は255通で、内訳は手紙が90通、メールが165通でした。最も多かったのは保健・福祉・医療に関するもの(27%)で、次いで環境整備に関するもの(19%)でした。

保健・福祉・医療に関するものの内訳としては、児童福祉、次いで健康づくりに関するものについてとなっており、幅広くご意見をいただきました。

これらすべてを実現できるわけではありませんが、即時に対応できるものはすぐに、多額の費用を要する案件や長期的な課題等についてはその内容について十分に検討し、市政に反映させてまいりますので、ご理解、ご協力をお願いいたします。

《 分類別受付総数 》

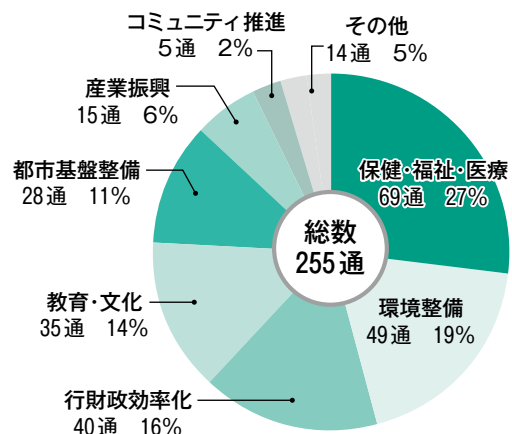

検診のお知らせ



のびのびすこやか健診

■平成27年度健康診査等実施医療機関(50音順)

【表の説明】 ①特定健診・健康診査 ②大腸がん ③前立腺がん ④子宮がん
⑤乳がん ⑥肝炎ウイルス ⑦骨粗しょう症 ⑧胃ペプシンゲン
⑨30代 ●=要予約 ○=予約不要 ▲=身体障がい者健康診査(詳細は12ページをご覧ください)を実施している医療機関

医療機関名	電話番号	①	②	③	④	⑤	⑥	⑦	⑧	⑨
相原医院 ▲	569-1951	○	○	○			○		○	○
あおばクリニック	580-5670	○	○	○			○		○	○
内山医院	596-0212	○	○	○	○		○		○	○
おおさきクリニック▲	580-7720	●	○	○			○	○	○	●
大塚医院 ▲	541-0932	○	○	○			○		○	○
北鴻巣クリニック▲	596-1423	●	●	●			●		●	●
河野小児科医院	541-0146	●	●	●			●		●	
こうのす共生病院▲	541-1131	●	●	●			●	●	●	●
鴻巣外科胃腸科▲	543-7770	○	○	○			○	○	○	○
鴻巣第一クリニック▲	542-5566	○	○	○			○		○	○
鴻北クリニック▲	595-3733	●	○	○			○	○	○	●
小室クリニック▲	541-0020	●	●	●			●	●	●	●
埼玉県済生会鴻巣病院	596-2221	●	●	●			●		●	
埼玉脳神経外科病院▲	541-2800	●	●	○			○	○	●	●
斎藤外科胃腸科医院▲	541-4345	○	○	○			○	○	○	○
佐野医院 ▲	541-2888	○	○	○			○		○	○
サンビレッジクリニック鴻巣▲	540-0088	●	○	○			○	●	○	●
昭和クリニック▲	548-0025	●	○	○			○		○	●
高橋胃腸科医院	542-5018	●	●	●			●	●	●	●
たけうちクリニック▲	594-7701	○	○	○	○		○	○	○	○
田嶋医院	548-6230	●	○	○			○	○	○	●
坪山整形外科▲	548-0052	●	○	○			○	○	○	●
中村医院 ▲	541-1331	○	○	○			○		○	○
仁科整形外科	543-7099	○	○	○			○	○	○	○
はしもと整形・形成外科▲	597-1121	○	○	○			○		○	○
はやしだ産婦人科医院	541-8000	○	○	○	○	●			○	○
平野産婦人科医院▲	548-4422	●	○	○	○		○	○	○	○
ひろせクリニック▲	595-3566	○	○	○			○		○	○
吹上共立診療所▲	548-3865	●	●	●			●		●	●
吹上整形外科医院▲	548-5211	●	○	○			○	○	○	○
ふたむら内科クリニック▲	540-6635	○	○	○			○	○	○	○
プライムクリニック	543-8888	○	○	○			○	○	○	○
ヘリオス会病院▲	569-3111	●	●	●			●	●	●	●
ヘリオスクリニック▲	540-7320	●	●	●			●		●	●
星野医院	542-8911	○	○	○			○	●	○	○
宮坂医院	569-0100	○	○	○			○		○	○
村越外科胃腸科肛門科▲	548-0048	●	●	●			●	●	●	●
柳澤小児科内科クリニック	597-1171	○	○	○			○		○	○
山口内科クリニック▲	541-0215	○	○	○			○		○	○
山崎医院 ▲	548-0219	●	●	●			●		●	●
山田ハートクリニック	540-4180	○	○	○			○		○	○
湯本フラワー通りクリニック	595-1711	●	○	○						
わたまクリニック▲	541-5756	○	○	○			○	○	○	○

平成27年3月1日現在(変更になる場合があります)

■医療保険者以外が実施する健康診査

対象/生活保護法による生活保護世帯の40歳以上の方
実施方法/健康診査受診結果票と通知を個別に郵送しますので、実施医療機関で受診してください
問い合わせ/鴻巣保健センター(☎543-1561)

■特定健康診査・健康診査を実施

【共通事項】

実施期間/6月1日(月)~10月31日(土)の午前中の診療時間(休診日を除く)※受診券の有効期間が、実施期間と異なる方がいますのでご注意ください

受診券の発行/5月中旬(5月~8月に新たに国民健康保険に加入された方は、加入月の翌月以降)に郵送

実施医療機関/左表のとおり ※実施医療機関以外では、受診できません

健診内容/問診、身体計測、診察、血圧測定、尿検査、血液検査、心電図検査、眼底検査(特定健康診査対象者のうち、該当者のみ実施)

持ち物/受診券・健康保険証 ※受診券を紛失された方は再交付します

注意/次に該当する方は受診できません ●受診日に鴻巣市国民健康保険・後期高齢者医療制度の加入者でない方(手続き中の方を含む)

●妊娠中や出産後1年以内の方、病院などに6か月以上継続して入院している方 ●介護老人福祉施設や介護老人保健施設、障がい者支援施設などに入所又は入居している方

■特定健康診査

対象/鴻巣市国民健康保険に加入されている40歳~74歳(昭和15年9月1日~昭和51年3月31日生まれ)の方

費用/1,000円

特定保健指導/特定健康診査の結果から該当者を選定し、生活習慣病を予防するために、保健師・管理栄養士等が6か月にわたってサポートします。該当となった方には、後日「特定保健指導利用券」を郵送します

■健康診査

対象/後期高齢者医療制度に加入している75歳以上(昭和15年8月31日以前生まれ)の方、及び65歳以上75歳未満で一定の障がいがあり、認定を受けた方

費用/無料

問い合わせ/国保年金課国保給付担当(内線2654・2655)





平成27年度 健(検)診

こともうけて安心

各種個別健(検)診を実施します

【共通事項】

実施期間／6月1日(月)～11月30日(月)の診療時間(休診日を除く) ※子宮がん検診・乳がん検診は、平成28年2月29日(月)まで実施

対象／受診日に市内在住で、勤務先等で同様の健(検)診を受ける機会のない方

受診券の発行／5月中旬にはがきで郵送

実施医療機関／表(10ページ)のとおり ※実施医療機関以外では受診できません。また、事前に予約が必要な場合がありますので、実施医療機関へお問い合わせください

持ち物／受診券、健康保険証、受給証(生活保護世帯の方) ※受診券を紛失された方は再交付します

費用／下表のとおり ※受診時に医療機関の窓口でお支払いください(生活保護世帯の方は無料)

受診券に無料と印字されている方／個別検診の大腸がん検診、子宮がん検診、乳がん検診について、受診券に「無料」と印字されている方は、がん検診が無料と

なります。5月中に「がん検診無料クーポン券」を郵送しますので、受診の際にお持ちください
その他／●市の健(検)診は、年度に1人1回です。重複受診した場合は、健(検)診費用を返金していただくことがあります ●健(検)診結果の説明を受診医療機関で必ず受けてください ●現在治療中の方は、かかりつけ医に相談してから受診してください ●鴻巣市国民健康保険に加入されている40歳以上の方は「特定健康診査」、後期高齢者医療制度に加入されている方は「健康診査」と同時に受診することをおすすめします(6月～10月実施) ●受診結果は、受診者の健康管理を目的に、実施主体である市及び実施医療機関が保管し、保健事業に活用する場合がありますのでご了承ください

問い合わせ／鴻巣保健センター(☎543-1561)

【各種個別健(検)診一覧】

検診名	対象年齢(注1)	内容	費用	注意
大腸がん検診	40歳以上の方(昭和51年4月1日以前に生まれた方)	問診、便潜血検査2日法	300円	■受診を希望する医療機関で容器を受け取り、6月1日(月)～11月30日(月)に提出してください
前立腺がん検診	50歳以上の男性(昭和41年4月1日以前に生まれた方)	問診、血液検査	1,000円	
子宮がん検診	20歳以上の女性(平成8年4月1日以前に生まれた方)	問診、視診、内診、頸部細胞診	頸部600円 頸部・体部1,100円	■昨年度に受診した方は、本年度は受けられません(注2) ■妊娠中の方は、妊婦健康診査を受診してください ■子宮体部がん検診は、問診などの結果により医師が必要と判断し、受診者本人が同意の署名をした場合のみ実施します
乳がん検診	40歳以上の女性(昭和51年4月1日以前に生まれた方)	問診、視触診、乳房エックス線検査(マンモグラフィ)	1,000円	■昨年度に受診した方は、本年度は受けられません(注2) ■集団検診又は個別検診のどちらかでの受診となります ■豊胸手術を受けた方、ペースメーカーを装着されている方及び、妊娠中の方は受診できません
肝炎ウイルス検診	40歳以上の方(昭和51年4月1日以前に生まれた方)で同様の検診を受けたことのない方	問診、血液検査	無料	■受診券に「肝検済」と印字されている方は受けられません ■必ず一度は肝炎ウイルス検診を受けましょう ■肝炎ウイルス検診は、問診などの結果により、受診者本人が同意の署名をした場合のみ実施します
30代健康診査	30歳～39歳までの方(昭和51年4月1日～昭和61年4月1日に生まれた方)	問診、計測、診察、血圧測定、尿検査、血液検査	1,000円	■前日の夕食後は水以外は飲食せずに、健診前10時間以上空腹で受診してください ■内服中の方はかかりつけ医に相談してください
骨粗しょう症検診	30・35・40・45・50・55・60・65・70歳の女性	問診、骨密度検査(エックス線、超音波など)	500円	■妊娠中の方は受診できません
胃ペプシノゲン検診	40・45・50・55・60・65・70・75歳の方	問診、血液検査	500円	■胃粘膜の萎縮度を調べる「リスク検診」です。併せて胃がん検診を受診されることをおすすめします ■上腹部症状を自覚している方、食道・胃又は十二指腸疾患で治療中の方、胃酸分泌抑制剤を服用中の方、胃切除術を受けた方、腎不全の方、ピロリ菌の除菌療法を受けた方は受診できません

(注1) 年齢は、全て年度末(平成28年3月31日)現在です。誕生日の前日に満年齢となります

(注2) 受診券に「対象外」と印字があります。ただし、受診券に「無料」と印字されている方は受診できます



お知らせ

●問い合わせ●

鴻巣保健センター ☎543-1561、FAX 543-5749
 吹上保健センター ☎548-6252、FAX 549-2696
 川里保健センター ☎569-3141 (鴻巣保健センターへ転送)
 ※鴻巣保健センターにお車でお越しの方は、市役所
 駐車場をご利用ください

👩 乳がん検診 (集団) を実施します

対象 / 市内在住の40歳以上の女性 (昭和51年4月1日以前に生まれた方)

※次のいずれかに該当する方は受診できません

- 勤務先で受診した方
- 妊娠中の方
- 授乳中の方
- 昨年度又は今年度に受診された方
- ペースメーカーを装着している方
- 豊胸手術を受けた方
- 申込みをしていない方

定員 / 各日100人 (先着順)

検査内容 / 問診・視触診・乳房エックス線検査 (マンモグラフィ)

費用 / 500円 (当日集金)

持ち物 / バスタオル1枚、健康手帳、平成27年度鴻巣市健(検)診受診券 (5月にはがきで郵送します) ※がん検診無料クーポン券の対象の方は、検診日にお持ちください

その他 / ●集団検診か個別検診のどちらか一方での受診となります。個別検診は10ページをご覧ください ●受診券に「無料」と印字されている方には、5月中に「がん検診無料クーポン券」と「がん検診手帳」を郵送します。詳細は、郵送される案内をご覧ください ●生理のある方は、生理前の乳房の張る時期をできるだけ避けてください ●着脱しやすい服装でお越しください ●問診票の記入がありますので、眼鏡が必要な方はお持ちください

●検診結果は概ね1か月後に郵送します

申込み / 申込開始日の9時から電話で鴻巣・吹上保健センター。定員に満たないときは、土・日を除く検診日前日まで随時受付

■集団検診

とき・ところ / 下表のとおり

検診会場	検診日	検診受付時間	申込開始日
鴻巣保健センター	6月4日(木)	時間はいずれの日も ①12時30分~13時 ②13時30分~14時	5月26日(火)
	6月5日(金)		
	6月8日(月)		
	6月9日(火)		
	6月10日(水)		
吹上保健センター	6月22日(月)		5月28日(木)
	6月16日(火)		
	6月17日(水)		
川里保健センター	6月18日(木)		
	6月19日(金)		
川里保健センター	6月24日(水)		

【個人情報の取り扱いについて】

受診者の個人情報は、健康診断に関する判定(診断)、結果の報告、検査の精度管理、健康相談、料金の請求などの目的に利用します。ただし、次のいずれかに該当する場合は例外となります。

- ①法的義務のために必要な場合
- ②受診者の生命、健康等の重大な利益を保護するために必要な場合
- ③疫学調査等、公衆衛生に特に必要な場合

👨 男性不妊治療費の助成事業を開始

県では、これまで指定医療機関において特定不妊治療(体外受精及び顕微授精)を受けたご夫婦に治療費の一部を助成してきました。不妊原因の約半分は男性であること、そして男性不妊治療は高額なものであることから、4月から特定不妊治療の一環として行われる「男性不妊治療」を行った場合に最大10万円の助成を始めました。詳細は、鴻巣保健所にお問い合わせいただくか県ホームページ(「埼玉県 男性不妊治療費」で検索)でご確認ください。

対象 / さいたま市、川越市及び越谷市を除く埼玉県内に住民登録があり、夫婦の所得の合計額が730万円未満である方

対象となる治療 / 特定不妊治療に至る過程の一環として実施された精子採取術(TESE、MESA等)

助成額 / 上記対象治療の治療費の2分の1の額(上限10万円)

申込み / 治療が終了した日の属する年度末までに、特定不妊治療についての申込みと同時に鴻巣保健所
 問い合わせ / 鴻巣保健所 (☎541-0249)

👨 身体障がい者健康診査

じょくそう、変形、ぼうこう機能障がいの発生を予防するための健康診査を次のとおり実施します。

対象 / 在宅の身体障がい者(18歳以上)で、せき髄損傷、脳性まひ、脳血管障がいなどにより、常時車いすを使用している方

とき / 6月1日(月)~10月31日(土)

実施医療機関 / 10ページの「平成27年度健康診査等実施医療機関」をご覧ください

検査項目 / ■**必須項目** = 問診(既往症等)、身体計測(身長・体重)、理学的検査、血圧測定、検尿、循環器検査(心電図検査・血液科学検査)、貧血検査、肝機能検査、じん機能検査、血糖検査
 ■**選択項目** = 眼底検査・X線検査

費用 / 無料

申込み / 福祉課又は両支所福祉グループ ※健診時の介助者は受診者が依頼してください

問い合わせ / 福祉課障がい福祉担当(内線2678)





保健センターからの

！ 女性のための健康教室

1日目は、女性特有のがん（乳がん）についての正しい知識と予防法、がんと向き合って生活をするための講義を行います。

2日目は、ヨガを通して自分の身体を振り返り、女性ホルモンを整え、健康的で自分らしく過ごすきっかけづくりを体験します。

とき／①7月1日(水)14時～16時 ②7月10日(金)10時～11時30分
※全2回

ところ／①総合体育館会議室 ②総合体育館アリーナ

定員／50人（先着順）

内容／①乳がんについて～がんと向き合い地域で生活するために～
②女性ホルモンを整える！ヨガ入門

講師／①医師、乳がん体験者 ②ヨガ講師

申込み・問い合わせ／6月1日(月)～12日(金)の平日9時～17時に電話で鴻巣保健センター

♡ 各種相談のご案内

詳細は鴻巣・吹上保健センターに電話でお問い合わせください。

いきいき健康相談

とき／6月11日(木)9時30分～鴻巣、6月15日(月)9時30分～吹上

申込み／開催前日まで

こころの健康相談

とき／6月22日(月)臨床心理士＝9時30分～吹上、保健師＝13時30分～鴻巣

申込み／開催前日まで

ポピークラブ

とき／6月23日(火)13時30分～吹上

申込み／開催前日まで

鴻巣保健センターで空調機の入替工事を実施します

工事は5月中旬～6月末までを予定しています。利用者の方にはご不便をおかけいたしますがよろしくお願いいたします。なお、工事期間中も平日夜間の鴻巣市夜間診療所は通常どおり、急患診療（応急処置のみ）を行います。

問い合わせ／鴻巣保健センター

！ 小児慢性特定疾病医療給付の継続申請の受付を開始します

とき・ところ／6月12日(金)～7月31日(金)の平日8時30分～17時に鴻巣保健所

対象／現在受給者証をお持ちで、引き続き治療が必要な20歳未満の方
持ち物／申請書、医療意見書、受診者の加入する公的医療保険の被保険者の市町村・県民税課税（非課税）証明書等 ※お持ちの受給者証に記載された住所を管轄する保健所から申請に必要な書類が郵送されます（医療意見書は同封しません。指定医に依頼をしてください）。

問い合わせ／鴻巣保健所（☎541-0249）



かみんぐ30(さんまる)

かみんぐ30とは、8020を達成する一つの目標として、歯を残してよく噛んで食べようというものです。

この30という数字は軟食傾向にある潮流を30回ぐらい噛んだらおいしくなるように少し硬くしようじゃないか、軟食傾向を改めていこうということなんです。

食は生きることの根幹でありそこからおいしいと感じ、また食卓でのコミュニケーションも生まれます。単に食するのではなく食のもつおいしさ、命をいただくので感謝の気持ちを持ちながらそれ本来の味を引き出す為に、よく噛んで味を出して唾液の中に味を溶融していくことが大切です。

よく噛む為に、調理方法を工夫するのも一つです。例えば材料を大きく切って調理するだけで一度に口に入る量が増え、飲み込む為に自然に噛む回数を増やすことができます。

またよく噛むことにより、傾向にある潮流を30回ぐらい噛んだらおいしくなるように少し硬くしようじゃないか、軟食傾向を改めていこうということなんです。

よく噛むことにより唾液の分泌が促されます。唾液は口の中の細菌を洗い流しむし歯や歯周病を予防します(唾液分泌の促進)。

よく噛むことによって口の周りの筋肉を使うことになり言葉の発音がきれいになり、表情筋がきたえられ表情がイキキします。

よく噛むことにより脳の血流がアップし、脳の働きがよくなります。など、うれしい効果がいっぱいあります。



(一般社団法人
北足立歯科医師会)





J・ALERTによる緊急地震速報訓練を実施

この訓練は、住民の皆さんへの情報伝達と試験放送による避難行動を行う訓練です。当日は、防災行政無線から試験放送が流れますので、災害等とお間違いないようご注意ください。また、外出先での試験放送も予想されます。

時 5月27日(水) 10時15分頃
放送内容 「こちらは防災鴻巣です」・「ただいまから訓練放送を行います」・緊急地震速報チャイム音「大地震です。大地震です」・これは訓練放送です」×3回・「こちらは防災鴻巣です」・これで訓練放送を終わります」 ※各実施団体のJ・ALERTの運用状況に応じて試験内容が異なりますので、外出先で必ず試験放送が流れるわけではありません
問 危機管理課防災担当(内線2477)

鴻巣市情報公開・個人情報保護審議会委員を募集

鴻巣市情報公開条例及び鴻巣市個人情報保護条例の運用が、公平公正かつ、適正に行われるように審議していただくため、情報の公開や個人情報保護の保護などに深い理解と熱意を持つ審議会の委員を募集します。

応募資格 次のすべてを満たす方

○市内在住・在勤・在学の20歳以上の方
 ○本市の附属機関の委員を3機関以上務めていない方
 ○平日の日中に随時開催する審議会に出席できる方
 ○国又は地方公共団体の議員又は職員でない方
募集人数 3人以内
任期 8月1日から2年間
報酬(日額) 会長5,500円 委員5,000円 ※市の報酬及び費用弁償に関する条例による
選考方法 書類選考 ※選考結果は、7月上旬に郵送で通知
申・問 6月10日(水・必着)までに総務課・両支所に備えの申込書(市ホームページにもあります)に必要事項を記入し、持参・郵送・FAX・メールで総務課(〒365・8601中央1・1・内線4715・FAX542・9818・メールsounmu@city.kounosu.saitama.jp)

市立小・中学校適正配置等審議会委員を募集

小・中学校の学校規模や配置等の適正化に取り組むための施策等を審議するため、委員を募集します。

応募資格 次のすべてを満たす方
 ○市内在住・在勤・在学の18歳以上の方
 ○年4〜5回程度の会議(土・日の夜間に開催する場合もあります)に出席できる方
 ○本市の附属機関の委員を3機関以上務めていない方
 ○国又は地方公共団体の議員又は職員でない方

募集人数 4人程度

大学生学習ボランティアを募集

地域の大学生の力を、小・中学校で生かし、子どもたちの学習や学校行事、部活動などへの支援をいただくために、「大学生学習ボランティア」を募集します。

任期 平成28年3月31日まで
活動場所 市内の小・中学校
募集人数 15人程度

内 ○学習指導や学校行事における教員の補助 ○部活動の支援、特別に配慮が必要な子どもへの支援
応募資格 次のすべてを満たす方
 ○教職を目指している大学生又は大学院生
 ○市内の小・中学校で1日3時間程度活動可能な方(週1回以上活動できる方を希望します)

選考方法 面接

任期 委嘱の日から2年間
報酬(日額) 会長5,500円、委員5,000円 ※市の報酬及び費用弁償に関する条例による
選考方法 書類選考 ※選考結果は、6月中に郵送にて通知
他 地域の方や保護者との意見交換会等を予定しています
申・問 6月10日(水・必着)までに教育総務課・両支所に備えの申込書(市ホームページにもあります)に必要事項を記入し、持参・郵送・FAX・メールで教育総務課(〒365・0039東3・8・17・内線72512・FAX542・1930・メールkyouku@city.kounosu.saitama.jp)

スチューデントサポーターを募集

採用が決定した方については、学校支援課で傷害保険に加入
申 学校支援課に備えの応募書類(市ホームページにもあります)に必要事項を記入し本人が持参
問 学校支援課指導担当(内線72536)

教職を目指している方又は心理学、社会福祉学等を学んでいる大学生・大学院生
 教員、相談員、スクールカウンセラーの補助
活動場所 市内中学校の相談室など
活動日時 週1回、1日3〜4時間程度
募集期間 10月頃まで
他 詳細は県ホームページ(スチューデントサポーター)で検索をご覧ください
問 県生徒指導課(☎048・830・6745)

ALT(外国語指導助手)を募集

小・中学校における外国語授業、国際理解教育の補助、市の業務などをしていただくALT(外国語指導助手)を募集します。詳細は市ホームページをのぞいてください。
問 教育支援センター(☎569・3181)



第21回人形教室
 気軽に参加できる初心者向けの教室です
 真っ白のひな人形や市松人形に筆で彩色したり、和紙や金襴を貼って作ります。
 参加費無料、材料費のみ負担いただきます。
 開催日 7月土曜(4・11・18・25)午後1時半〜4時半
 参加ご希望の方は6月1日午前9時より電話でお申し込み下さい(先着60名)
 受付専用電話 048-541-0451

日本人形・わらべ人形・市松人形・ミニひな人形・羽子板・ミニ兜・ミニこいのぼり・飾り扇・扇子・浮世絵風呂敷・縮緬財布・浮世絵ハンカチ・浮世絵コースター・紙風船・けん玉・鴻巣の郷土玩具 赤物(練り達磨・獅子・天神など)

人形のふるさと鴻巣
広田屋
 鴻巣市人形 1-6-18
 048-541-8888
 AM9:00~PM7:00月曜定休

http://www.hirotaya.com

専業主婦・主夫の年金が改正

厚生年金や共済組合に加入している会社員や公務員である夫や妻(第2号被保険者)に扶養されていた3号被保険者の方が、1号被保険者への切り替え手続きが遅れたことにより、2年より前の国民年金保険料が時効で納めることができなかつた未納期間がある方については、特定期間該当届の手続きを行うと、未納期間が特定期間となり、受給資格期間になります。(年金額には反映しません)

さらに、特定期間該当届の手続きをした期間は平成30年3月31日までの時限措置で最大10年分の保険料を納付することにより、年金額を増やすことができる「特例追納」制度があります。

対 次のいずれかに該当する方
 ○厚生年金や共済組合に加入している(以下2号被保険者)配偶者が、退職・脱サラして自営業を始めた・65歳を超えた・亡くなった方
 ○厚生年金等に加入している配偶者と離婚した方
 ○妻(夫)自身の年収が増えて夫(妻)の健康保険証の被扶養者から外れた時に切り替え手続きが遅れて未納期間が発生している方

問 大宮年金事務所(☎048・652・3399・自動音声案内)2を選択)又は国民年金保険料専用ダイヤル(☎0570・011・050)

平成27年度の所得・課税証明書等

平成27年度市・県民税に関する所得・課税証明書等の発行は、6月10日(水)普通徴収納税通知書発送後になります。ただし、特別徴収(住民税が給与から天引き)の方は、5月13日(水)特別徴収納税通知書発送後から発行できます。

手数料(1通) 所得証明書・課税証明書 非課税証明書・納税証明書 1150円、所得課税証明書 300円

発行窓口 市民税課・吹上支所市民グループ・川里支所地域グループ・市民サービスコーナー

取扱時間 平日 8時30分～17時15分、土曜日 8時30分～12時 ※吹上支所市民グループと川里支所地域グループは平日のみ

問 市民税課普通徴収担当(内線2256)

軽自動車税の納付及び減免申請

納付 4月1日現在の軽自動車等の所有者に対し、納税通知書を5月中旬に発送します。納期限の6月1日(月)までに指定の金融機関、郵便局及びコンビニエンスストアでの納付をお願いします。 ※口座振替の方は6月1日に引き落としとなります

減免 「身体障がい者・精神障がい者及び障がい者と生計を一にする方が所有する軽自動車等」及び「構造が専ら身体障がい者の軽自動車等」については、軽自動車税が減免になる場合があります。軽自動車税の減免を受けるには、5月25日(月)までに申請が必要です。また「身体障がい者・精神障がい者の方及び障がい者の方と生計を一にする方が所有する軽自動車等」の軽自動車税と普通自動車税の減免を重複して受けることはできません

問 市民税課諸税担当(内線2252)

5月は自動車税の納期です
 自動車税は車を所有する方が納める県の税金です。県の自動車税は金融機関・郵便局のほか、コンビニエンスストア等で納められます。

納期限 6月1日(月)

問 自動車税コールセンター(☎050・3786・1222)

市税等の口座振替納付可能な金融機関を追加

新たに収納代理金融機関となった川口信用金庫については、8月以降の納期到来分より、口座振替による納付が可能となります。

問 川口信用金庫鴻巣支店(☎541・3600)、会計課(内線411)

試験合格通知書で指定する日時
 ①平成27年4月1日において高校又は中等教育学校を卒業した日の翌日から起算して3年を経過していない方及び平成28年3月までに高校又は中等教育学校卒業見込みの方
 ②人事院が①に掲げる方と同等の資格があると認める方

試験の程度 高等学校卒業程度
合格発表日 第1次試験 10月8日(木)、第2次試験 11月17日(火)
申 原則Aによる申込み。Aができない場合はBでも可。Aインターネット 6月22日(月)の9時～7月1日(水・当日受信有効)に人事院ホームページ(国家公務員採用試験 申込み)で検索)にアクセスして入力。B 郵送又は持参 6月22日(月)～24日(水・当日消印有効)に所定の受験申込書に必要事項を記入し、希望する第1次試験地を管轄する人事院各地方事務局に提出

問 インターネット申込みに関する問い合わせ 人事院人材局試験課(☎03・3581・5311)、前記以外 関東信越国税局人事第二課試験係(☎048・600・311)

試験日等 第1次試験 9月6日(日)、第2次試験 10月14日(水)～23日(金)のいずれかで、第1次試験合格通知書で指定する日時

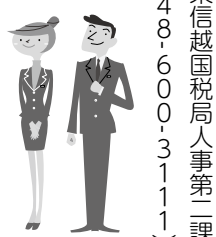

学校法人北里研究所北里大学メディカルセンター主催

『市民講座』

日時 平成27年6月20日(土) 13:00～15:00(予定)

場所 南館2階AB会議室
後援: 鴻巣市・北本市・桶川市 鴻巣市老人クラブ連合会 北本市老人クラブ連合会 桶川市老人クラブ連合会

テーマ 当院の医療安全の取り組み

講師 医療安全管理室長 **西 八嗣** 医療安全管理室室長 **岡田 和子**

定員 約100人 **費用** 無料 **申込み** 不要

問合せ先 北里大学メディカルセンター ☎048-593-1212(代表)

『ワクチンのふしぎ ～体のなかでインフルエンザウイルスと戦う抗体を検出してみよう!～』

日時 平成27年8月1日(土) 10:00～16:00

場所 南館2階AB会議室・研究棟

内容 インフルエンザワクチンについて、講義や実験を行います

対象 小学5・6年生および中学生

定員 10人 **費用** 無料

申込方法 日本学術振興会ホームページまたは北里大学メディカルセンターに直接申込締切日 平成27年7月10日(金)

後援: 日本学術振興会、北本市、桶川市、鴻巣市



手話通訳者養成講習会(実践課程)

聴覚障がい者の円滑なコミュニケーションを保障し、社会参加を支援するために必要な手話通訳者の養成講習会を開催します。

時 6月16日～11月24日の毎週火曜日、9時30分～11時30分(全22回)

所 総合福祉センター

対 次のすべてを満たす方 ○市内在任の19歳以上の方 ○市の手話通訳者養成講習会(基本・応用課程)修了者又は同程度の技能をお持ちの方

定 20人(選考)

費 1,400円程度(教材費・講習会初日に集金)

他 市の手話通訳者養成講習会(基本・応用課程)を受講していない方に対して、6月2日(火)9時30分から面接を行います

申・問 5月29日(金・必着)までに、福祉課・両支所福祉グループに備えの申込書に必要事項を記入し、福祉課・両支所福祉グループへ持参又は郵送で福祉課(〒365・8601中央1・1・内線2617)

夏休みの放課後児童クラブ

放課後児童クラブとは、保護者が就労等により、保育に欠ける児童の健全な育成を図るために実施している事業です。定員に余裕がある放課後児童クラブにおいて、夏休みにおける放課後児童クラブの申請を受付けます。

申 6月15日(月)までに保育課・両支所福祉グループに備えの申請書に必要事項を記入し同所

北新宿第二土地地区画整理事業地内の保留地を公売

土地地区画整理事業による保留地を抽選で公売します。なお、詳細な保留地情報は、市ホームページに掲載していますので、ご覧ください。

公売内容 公売画地数18画地、画地面積1177.78㎡～346.84㎡、売却価格112,035,706円～17,237,948円

対 次のいずれかに該当する方は抽選に参加できません ○未成年者 ○成年被後見人及び被保佐人並びに破産者で復権を得ない方 ○抽選に参加しようとする者を妨げた方 ○抽選の公正な執行を妨げた方

受付期間 6月1日(月)～5日(金)の8時30分～17時15分

抽選日時 6月7日(日)10時

抽選場所 市街地整備課北新宿第二土地地区画整理事務所

他 5月15日(金)～6月5日(金)

の9時～17時に現地案内を実施 ※土・日曜日の現地案内を希望する場合は、平日の8時30分～17時15分にご連絡ください

問 北新宿第二土地地区画整理事務所 (☎548・8291)

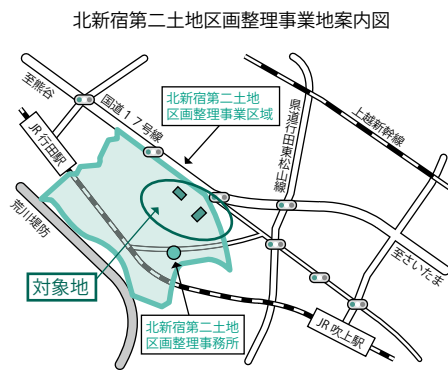

市文化団体連合会 加盟団体及び会員を募集

市文化団体連合会は、市内で活動している文化・芸術を愛好する団体の集まりです。文化祭や研修会等を通じ、文化交流をしています。美術・工芸・文芸・邦楽・舞踊等、加盟団体の活動に興味のある方、一緒に活動することを希望する団体はぜひご加盟ください。

問 生涯学習課生涯学習担当(内線72556)

第65回埼玉県美術展覧会

時 6月2日(火)～24日(水)10時～17時30分 ※月曜日休館

所 県立近代美術館(さいたま市浦和区常盤9・30・1)

展示作品 日本画・洋画・彫刻・工芸・書・写真 ※詳細は県展ホームページ(埼玉県美術展覧会)で検索をご覧ください

費 無料

花のオアシス チューリップ球根掘り出し体験

今年も鮮やかに咲き誇ったチューリップの球根掘り出し体験を行います。

時 6月6日(土)9時開始(整理券配布18時、受付18時30分) ※荒天の場合は6月13日(土)

所 花のオアシス(寺谷地内) 200人(先着順) ※球根植えの際にお渡しした優待券をお持ちの方を除く

費 500円(貸出バケツ1杯)

持 作業しやすい服装・長靴・軍手等 ※バケツとスコップは貸出します

申 当日

問 花のオアシス推進運営協議会事務局(観光戦略課内・内線2402)

住宅地等における農薬使用上のお願い

近年、農薬使用に対する苦情や事故が増えています。樹木等の栽培には病害虫の発生しにくい植物や品種を選びましょう。また、やむを得ず住宅や学校、病院等の近くで農薬を

ご葬儀はあなたの街の **JA葬祭へおまかせください。**

地域密着のJAでは明瞭・安心なご葬儀を提供しております。

JA葬祭 むさしの村

和風・生花祭壇(イメージ) □むさしのホール鴻巣:鴻巣市中央20-24

☎0120-412-398 24時間対 365日応 安置室完備

JA鴻巣市/JAほくさい http://www.jasousai-musashinomura.jp/hall/kounosu/

使用する時は次の点に注意しましょう。
○ラベルに記載されている使用方法(適用作物・使用回数・収穫前日数・散布濃度)及び注意事項を必ず確認する
○風が強い日等の散布を中止するなど、飛散防止に努める
○子どもや化学物質に敏感な方等に十分な配慮をする
○農薬の使用前に、目的、薬剤名、日時、場所、連絡先等を周辺住民に周知する

問 県農産物安全課(☎048・830・4053)又は県病害虫防除所(☎539・0661)

6月1日～7日は水道週間です

水道週間は、水道についての理解と関心を高めることを目的に定められ、水の大切さを改めて認識していただくために実施しています。私たちが日常生活の中で使っている水は、欠かすことのできない限りある資源です。一人ひとりが節水に心がけ、貴重な水を無駄にすることなく大切に使いましょう。

問 水道課経理担当(内線73362)

浄化槽の雨水貯留施設転用の補助制度

県では、綾瀬川・中川流域において、公共下水道に接続した際に不要となる単独処理浄化槽を雨水貯留施設に転用した場合、最大10万円の補

助を受けることができる制度があります。ぜひご利用ください。
問 県水環境課水環境担当(☎048・830・3081)

馬室キャンプ体験広場をご利用ください

馬室キャンプ体験広場は、身近な自然の中でキャンプや野外レクリエーションなどの野外活動をしていただくための施設です。ぜひご利用ください。

所 原馬室2915・1
対 市内在住・在勤・在学の方
設備 野外炊事場、トイレ、東屋、駐車場(5台) **費** 無料
他 利用には申請が必要になります。詳細はお問い合わせください
申・問 生涯学習課生涯学習担当(内線72556)

ドッグラン広場をご利用ください

川里中央公園内ドッグラン広場は、人と犬とが楽しく安全に触れ合い、愛犬家相互の親睦やマナー向上に資する施設です。あらかじめ市へ利用登録をすれば、無料で利用できます。

利用登録 市内在住の18歳以上の方(有効期限は狂犬病予防注射日から1年間)
利用時間 6時～18時(6月～9月は5時～19時) ※利用時間であっても日没後は利用できません。また、休場日は設けませんが、維持管理のため利用できない場合があります

登録に必要な物 ①狂犬病予防法に基づく犬の登録が確認できる鑑札 ②直近の狂犬病予防注射証等の注射日が確認できるもの及び狂犬病予防注射済票 ③登録しようとする犬の写真(縦3.5cm×横2.5cm)2枚
申・問 都市計画課公園緑地担当(内線72436)

市民活動パワーアップ事業(パソコン講座)ポスターを作る
7月1・8・15日(水)13時30分～16時(全3回)
所 市民活動センター会議室A
対 市内在住・在勤・在学中で、市民活動をされている方又は今後される予定の方
内 ボランティアアサークル「マウスルーム」の皆さんによる指導
費 500円(資料代)
持ち物 お持ちのノートパソコン・デジタルカメラ・筆記用具
申 6月3日(水)の9時に参加費を沿えて市民活動センター。定員超えの場合は抽選
問 市民活動センター(☎577・3512)

中山道古民家ガイドツアー

6月27日(土)9時～12時45分
8時50分までに吹上支所に集合
25人(先着順)
吹上地域の中山道と元荒川沿いの古民家を巡る **費** 無料
申・問 5月21日(木)～6月15日

講座名	と き	定員	費用(教材費)
① そば打ち講座 (そば粉から手打ちそば作り)	6月7日(日) 9時30分～14時30分	16人	1,000円
② ～花のまちシリーズ～ 寄せ植え講座 (初夏を楽しむ寄せ植え)	6月20日(土) 10時30分～12時	20人	3,000円

研修・合宿・ビジネス

収容120名 和・洋室27 第1～6研修室
体育館 テニスコート フットサルコート グランドゴルフ場
大浴場 サウナ ミストサウナ 宴会場 大駐車場

圏央川島ICより15分 東松山駅より15分 鴻巣駅より15分 川越より30分
近隣市町村送迎可 / 宿泊2,770～ 夕食1,260～ 朝食670円

八丁湖畔のホテルリゾート
☎0493-54-2030
埼玉県比企郡吉見町大字黒岩602
http://www.friend-yoshimi.co.jp
フレンドシップハイツよしみ

応徳温泉

出発地 上尾、桶川、北本、鴻巣、行田、熊谷、ふじみ野、川越、坂戸、高坂、東松山、滑川、嵐山、小川、吉見、太田、富岡

【ちょっと贅沢な送迎プラン】 ☆2名からの2泊3日プラン
☆10名からのグループプラン ☆15名からの得々プラン

古民家と癒しの囲炉裏料理
☎0279-95-3650
http://www.hanamame-kuni.com
道の駅六合 お宿 花まめ 広告



認知症サポーター養成講座

6月17日(水) 13時30分～15時
箕田公民館

所 市内在住・在勤・在学の方
20人程度(先着順)

定 認知症について正しく理解し、認知症の方やその家族を見守る「認知症サポーター」になりませんか。認知症について症状や対応方法等を学ぶ入門編です

講師 地域包括支援センター彩香らんど職員

費 無料

申・問 5月22日(金)以降に電話で包括支援センター彩香らんど(☎595・3331)

介護者教室

介護に役立つ介護者教室を開催します。

時 ①6月20日(土) 10時～11時30分
②7月8日(水) 13時30分～15時

所 ①介護老人保健施設「こうのとりのり」
②箕田公民館

対 市内在住で高齢者を介護(在宅・入院・施設等も可)している方

定 各回20人程度(先着順)

内 ①心と体をリフレッシュしよう
②自宅でできるストレッチ体操
③私のエンディングノートとお葬式や相続、遺言に関する心構え

講師 ①介護老人保健施設「こうのとりのり」理学療法士 ②二村祐輔さん(葬祭カウンセラー)

費 無料

申・問 5月22日(金)以降に電話で①地域包括支援センター「こうのとりのり」(☎596・2223)、②地域包括支援センター彩香らんど(☎595・3331)

オレンジカフェ(認知症カフェ)

認知症の方やご家族、地域の方や医療・介護の専門職、ボランティアなど、どなたでも気軽に参加できる集いの場所です。みんなで温かいコーヒーなどを飲みながら楽しい時間を過ごしませんか。

時 6月9日(火) 10時～13時
所 総合福祉センター

対 市内在住の認知症の方や家族、地域の方、専門職の方など

内 参加者同士の交流、情報交換など

費 100円(飲み物代)

申 不要

問 地域包括支援センター「こうのとりのり」(☎596・2223)

お口の健康まつり2015 in 桶川

お口の健康に関する知識を高め、今後の生活に役立てていただくための催しです。ぜひご参加ください。

時 6月7日(日) 13時～16時
所 桶川市保健センター(桶川市鴨川1・4・1) ※駐車場はありませんので、公共交通機関をご利用ください

内 歯科健診・歯科相談、歯磨き指導とフッ素塗布、ポスター展示、咀嚼力判定、歯つぴー川柳など

費 無料

問 (一社)北足立歯科医師会(☎596・0275)

駐車監視員の活動エリアが拡大

今までの活動エリア(鴻巣駅東口・西口周辺、北本駅東口・西口周辺)に新たに路線、地域が追加されます。

追加エリア ○県道鴻巣川島線野口商店前交差点・旧中山道鴻巣駅入口交差点 ○北鴻巣駅周辺

他 詳細は埼玉県警察ホームページ(「鴻巣警察署駐車監視員」で検索)をご覧ください

問 鴻巣警察署交通課(☎543・0110)

市シルバー人材センター職員を募集

市シルバー人材センターでは、10月1日採用の職員を募集します。

職種 一般事務

応募資格 18歳～30歳の方

採用人数 1人

試験方法 1次試験Ⅱ書類選考・小論文等、2次試験Ⅱ筆記試験、3次試験Ⅱ面接試験

試験会場 川里農業研修センター

申 6月1日(月)～9日(火)に市シルバー人材センター事務局。詳細はシルバー人材センターホームページ(「鴻巣市シルバー人材センター」で検索)をご覧ください。インターネット方には、シルバー人材センター事務局で職員採用案内を配布(5月15日～6月9日)

問 市シルバー人材センター事務局(☎569・3006)

総務省では、不法無線局の未然防止を図り、電波利用環境の保護を図ることを目的に、毎年6月1日～10日を「電波利用環境保護周知啓発強化期間」として、電波の利用に対する正しい知識等の周知・啓発活動を実施しています。

6月1日～10日は電波利用環境保護周知啓発強化期間です

問 関東総合通信局(不法無線局による混信・妨害)☎03・6238・1939、テレビ・ラジオの受信障害☎03・6238・1945、地上デジタルテレビ放送の受信相談☎03・6238・1944

水源わくわくセミナー

8月4日(火) 8時40分～5時(水)17時(1泊2日)

所 群馬県長野原町 ※熊谷駅か川越駅集合後バスで移動

対 小学生と保護者

定 80人

内 八ッ場ダム建設事業の概要説明、上下流交流会(サッカー入門教室、クイズ大会等)、浅間火山博物館見学



文字を教えるのが世界中共通で6歳くらいから、耳から入った言葉はしっかり定着しないうちに書き言葉を教えるのは脳の発達にはマイナス。幼少期に最優先すべきは五感の刺激。(アインシュタインの言葉がまな)

鴻巣ひかり幼稚園(ひかりっこ保育園併設) 写真は今年の卒園式
〒365-0027鴻巣市上谷1950-1 TEL1048-541-3506 http://hikariweb2.jp 公開保育者毎週金曜日(親子)

広告



時...日時 所...場所 対...対象 定...定員 内...内容 費...費用 持...持ち物 他...その他 申...申込み 問...問合せ

費 1人6,000円
申 6月19日(金・必着)までに県土地水政策課のホームページ(土地水政策課)で検索)から申込み又は往復はがきに行事名・住所・氏名・電話番号・学年・希望の集合場所を明記のうえ同課(〒330-9301住所記入不要)
問 県土地水政策課(☎048-830-2189)
甲種防火管理新規講習を開催
 防火管理者になるために必要な資格を取得する講習会を開催します。
時 6月18・19日(木・金)9時～16時
所 県防災学習センター3階会議室(袋30)※会場には受講者用の駐車場はありません
定 100人(先着順)
費 3,650円(テキスト代)
申 5月25日(月)～6月5日(金)の8時30分～17時15分に埼玉県消防本部予防課又は桶川・北本消防署管理指導課へ来署。又は任意の用紙に「防火管理講習申込み」と記載のうえ、住所・氏名・性別・生年月日・電話番号を明記し、予防課へFAX。送信後に必ず電話で受講番号等を確認してください
問 埼玉県中央広域消防本部予防課(☎597-2004・FAX597-3716)

付 8時30分()
所 鴻巣消防署3階災害対策室(箕田1638-1)
対 鴻巣市・北本市・桶川市に在住又は在勤で中学生以上の方 ※再受講可
定 30人(先着順)
内 AEDを用いた心肺蘇生法(成人・小児・乳児・新生児)傷病者管理、外傷の応急手当、搬送法、筆記試験 ※講習修了者には修了証を交付
費 無料
持 筆記用具・昼食・応急手当講習テキスト(事前に配布)※WEB講習受講者は受講証明書
他 応急手当WEB講習受講者は、受講時間が1時間免除。受講済みの方はお問い合わせください。なお、応急手当WEB講習の受講証明書は、埼玉県中央広域消防本部ホームページにてWEB講習を受講し、発行された証明書が対象となります
申・問 6月13日(土)までに鴻巣消防署へ来署又は電話(☎048-597-2005)



青空フルディックウォーキング

2本のポール(ストック)を使用して行う歩行エクササイズです。手軽な全身運動をはじめたい方におすすめです。景色を楽しみながら運動

しませんか。
時 5月30日～7月11日の毎週土曜日、14時～15時(6月6日を除く全6回)
所 コスモアリーナふきあげ周辺
対 16歳以上の方
定 20人(先着順)
費 3,000円(保険料等)
持 動きやすい服装、シューズ、タオル
他 無料体験会を5月23日(土)の14時から開催。参加を希望される方は前日までに電話又は直接コスモアリーナふきあげに申込み ※子どもを連れての参加は不可
申 5月23日(土)の15時以降に参加費を添えてコスモアリーナふきあげ(受付時間9時～20時)
問 コスモアリーナふきあげ(☎548-3112・火曜日休館)
少年野球教室
時 6月6日(土)9時～12時(集合8時30分)※予備日13日(土)
所 川里中央公園
対 市内在住の小学5・6年生30人(先着順)
定 30人(先着順)
費 無料
持 グローブ、野球ができる服装
申・問 5月24日(日)までに直接川里農業研修センター(☎569-1763・月曜日休館)
初めてのピラティス教室
時 6月17日～7月15日の毎週水曜日、10時～11時(全5回)
所 総合体育館

対 市内在住・在勤・在学の18歳以上の方 ※子どもを連れての参加は不可
定 25人(先着順)
費 1,000円(保険料等)
申・問 5月27日(水)の9時以降に参加費を添えて総合体育館(☎543-0101・火曜日休館)
鴻巣市合併10周年記念市民ソフトバレーボール大会
時 6月21日(日)受付19時10分～、開会式19時30分
所 総合体育館
対 連盟登録チーム又は市内在住・在勤・在学の方で構成するチーム
種目 小学生の部・一般男子の部(18歳以上)・一般女子の部(18歳以上)・混合の部(18歳以上、試合中は女性が2人以上)
費 小学生の部1,000円、その他12,000円
申 5月31日(日)までに参加費を添えて総合体育館又はコスモアリーナふきあげ
他 大会参加希望チームは、6月7日(日)の9時30分から第2体育館で行う費用無料のソフトバレーボール審判講習会の受講をお願いいたします。講習会に関する申込み及び問い合わせは、電話又はFAXでソフトバレーボール連盟の福田さん(☎548-5125・FAX548-5125)
問 スポーツ健康課市民スポーツ担当(内線2668)

まずはお気軽にお電話ください
 ◎交通事故 ◎相続 ◎離婚 ◎借金など
 受付時間 平日10時～17時 ☎048-501-8502
こうのす法律事務所
 埼玉弁護士会所属 弁護士 森田智博・根岸遼
 鴻巣市本町4-5-9 新井ビル2階
 ・鴻巣駅徒歩5分 ・市営駐車場徒歩1分
 ・鴻巣免許センター行 本町十字路バス停 最寄り
毎週土曜 無料法律相談開催中

鴻巣駅近の家族葬ホール
 鴻巣駅東口から徒歩5分 宿泊可能 高機能安置室完備
 年中無休 安心の24時間対応 フリーダイヤル
0120-16-5940
 鴻巣市・北本市・桶川市の 家族葬 <http://www.ceremohall.com>
セレモ **セレモホール鴻巣**
 鴻巣市本町 2-1-11 TEL048-544-0088

セレモ終活セミナー好評開催中
参加無料
 今回のテーマは「お葬式のカタチと費用」です
 ☆話題のラストフォーマ展示予定☆
日時 平成27年6月9日(火) 午前10時30分より
会場 セレモホール鴻巣
 地域の皆様に支えられて20年
 正規価格より 感謝を込めて...
選礼品20%OFF!!

スポーツ & レク

初級ゴルフ教室
プロのレッスンを受けよう

時 7月1日～8月12日の毎週水曜日、19時～20時30分(7月29日を除く全6回)

所 鴻巣ジャンボゴルフセンター
市内在住・在勤の方 ※小・中学生は保護者が送迎してください

定 30人(先着順)

費 10,000円(入場料等)
申 6月3日(水)～15日(月)に参加費を添えて総合体育館(火曜日休館)

問 勝田さん(☎090・4964・4167)、総合体育館(☎543・0101)

ラウンドフィットネスを
ご利用ください

ラウンドフィットネスとは、有酸素運動と筋力運動を交互に行うスイーパーキットトレーニングです。現在、総合体育館とコスモスアリーナふきあげに設置しています。体力・健康維持のためにトレーニング室と一緒にご利用ください。利用には、トレーニング室の認定証及び説明会の参加が必要になります。詳細は各施設にお問い合わせください。

問 総合体育館(☎543・0101)
1、コスモスアリーナふきあげ(☎548・3112) ※いずれも火

講座名	日時	場所	対象	費用
① ノルディックウォーキング	6/1～7/6 毎週月曜日 13時30分～14時30分 (全6回)	陸上競技場	16歳以上	3,000円
② シニアパワーアップ教室	6/11～7/30 毎週木曜日 9時15分～10時15分 (全8回)	総合体育館	60歳以上	2,400円

曜日休館
スポーツ教室のご案内
教室名・時・所・対・費 左表のとおり
定 各20人(先着順)
他 小さなお子さんを連れての参加はご遠慮ください
申 5月25日(月)の9時以降に参加費を添えて①陸上競技場 ②総合体育館
問 総合体育館(☎543・0101) 1、火曜日休館)

まちかど 伝言板

彩鴻クラブすみれ
第4回すみれ水彩画展

時 5月21日(木)～24日(日) 9時30分～17時 ※24日16時まで

所 クレアここのす2階展示コーナー
内 会員の作品発表会
費 無料
問 市原さん(☎542・8355)

四季の会
小品・ミニ盆栽展

時 5月21日(木)～23日(土) 9時～17時 ※23日15時まで

所 本町コミュニティセンター
内 会員の小品盆栽とミニ盆栽の作品を発表・展示
問 森さん(☎542・6717)

名画を上映する会
第6回上映会

時 5月23日(土)～29日(金) 13時～15時 ※上映スケジュールはお問い合わせください

所 ここのすシネマ多目的ホールB
内 小津安二郎監督作品「お早よう、フロワッサンで朝食を」ミッドナイト・イン・パリ

費 1作品1,000円
問 田沼さん(☎541・0006)、川上さん(☎585・5184)

NPO法人メンタルサポートアカデミー
ライフガード(自殺予防・心ガード)講演会

時 5月24日(日) 14時30分～17時30分

所 クレアここのす小ホール
定 200人(先着順)
内 第一部NPO法人蜘蛛の糸代表、佐藤さんによる講演「自殺日本一の汚名を返上」こうして自殺を減らした!!」、第二部武蔵野音楽大学、早川さんによる演奏「心癒しのピアノ演奏」

費 1,000円
申 FAX・メールで佐藤さん(FAX 596・7836・メール nicc@olive.ocn.jp)

ケイキフラ
親子フラダンス体験会

時 5月29日(金) 17時～18時

所 箕田公民館
定 4歳以上のお子さんと保護者20人(先着順)
内 親子で楽しくフラダンスを体験しましょう

費 無料 持 タオル、飲み物
問 川田さん(☎090・2232・0142)

鴻巣草履会
初夏の展示会(盆栽・山野草)

時 5月30・31日(土・日) 9時～17時 ※31日16時まで

所 鴻巣市立市民センター
内 盆栽・山野草の展示

問 鴻巣草履会(☎542・2232)

♥結婚相談♥
〔ブライダル鴻巣〕
22年間の実績
親身な地域重視の仲人
ご相談は無料です
鴻巣市滝馬場745
☎048-542-0819
カウンセラー 西崎 玉子

スイミングスクール
お様の習い事 No.1!!
プールプログラム
泳げる方も泳げない方も
水中運動で健康に!!
スポーツクラブ
本格的なトレーニングで
効果的にエクササイズ!!
環境にやさしいプールです
入会キャンペーン実施中!!
スウィン鴻巣
ご入会のお申し込み・お問い合わせは...
☎048-542-1104
スポーツクラブ・スイミングスクール 〒365-0078 埼玉県鴻巣市加美2-7-45
●営業時間：(月～金)9:00～21:30 (土)9:30～21:30 (日)9:30～17:00 ●休館日：祝祭日及び本クラブの指定日
He-01
天然由来の水質浄化剤でカラダきれい・やさしい水
天然由来の水質浄化剤でカラダきれい・やさしい水
ケンタッキー
無料駐車場200台完備
スイスイ屋 365-0022
池元亮 再建神社
山田山道 至鴻巣市街
JPR前橋

時...日時 所...場所 対...対象 定...定員 内...内容 費...費用 持...持ち物 他...その他 申...申込み 問...問合せ

所 本町コミュニティセンター
内 会員の作品展示
問 田沼さん(☎541・3109)

**後見・遺言・相続手続き研究会
 成年後見・遺言・相続無料
 セミナー**
時 5月30日(土) ①13時30分〜15時、②15時15分〜16時45分
所 吹上生涯学習センター
定員 20人
内 ①セミナー「成年後見とは?」、「遺言書のすすめ」 ②個別相談会(希望者は事前に電話予約)
申・問 木村さん(☎594・7421)

**NPO法人さいたま山に親しむ会
 NPOハイキング**
時 6月4日(木) 5時45分に市役所集合、19時頃解散
所 尾瀬ヶ原
定員 35人(先着順)
費 9,000円(交通費等・当日集金)
持 弁当・水筒・おやつ・雨具・手袋・帽子・おわん・箸
問 上野さん(☎080・5061・6201)

**チドリ会
 日本舞踊無料体験講座**
時 6月5日〜26日の毎週金曜日、10時〜12時(全4回)
所 本町コミュニティセンター、コミュニティふれあいセンター
内 曲目「ひとめぼれ」を体験

**吹上点字の会すずたけ
 初級点字講習会**
時 6月6日〜27日の毎週土曜日、14時〜16時(全4回)
所 吹上生涯学習センター
対 点字の学習が初めての方
費 無料
持 筆記用具
申・問 5月29日(金)までに吹上地域福祉センター(☎548・6664)

申・問 柳さん(☎090・7714・0286)又は平井さん(☎080・3399・4285)

**リフレッシュ体操中央クラブ
 スッキリからだリフレッ
 シュ体操無料講座**
時 6月12・19日(金) 10時〜11時30分
所 中央公民館
定員 20人(先着順)
内 衰えた筋肉を蘇らせ、血液の流れを改善し若返る。誰でもできるやさしい体操と楽しい踊り体操です
費 無料
持 運動靴、タオル
申 不要
問 利根川さん(☎541・2460)

**クワポノフラクラブ
 第5回フラフェスティバル
 IN HUNGs**
時 6月14日(日) 開場12時30分、開演13時

**水色彩紙作り
 第5回作品展**
時 6月18日(木)〜21日(日) 9時〜17時 ※21日15時30分まで
所 クレアこうのす2階展示コーナー
内 作品の発表
問 酒井さん(☎597・0108)

**桃珠会
 新舞踊体験会**
時 6月15・22日、7月6日(月) 13時〜16時
所 市民センター
内 森進一「えにし」に合わせて楽しく踊る
費 無料
持 扇子
申・問 山崎さん(☎548・4557)又は関さん(☎543・3267)

所 クレアこうのす大ホール
定員 1,000人
内 1部クワポノフラクラブ発表会、2部IIゲストハーローの共演、フラ&タヒチアンダンスを華やかに踊ります
費 無料
問 鮫田さん(☎080・3001・0500)

**風船の会
 不登校支援**
時 6月20日(土) 14時〜16時
所 市民活動センター活動室1
対 子どもの不登校に悩む保護者

**10人(先着順)
 同じ体験をした先輩ママと語り
 合い、気持ちを軽くし、日常生活に
 生かす子どもとの関わり方のヒント
 をみつける**
費 200円(会場費等・当日集金)
持 筆記用具
申・問 6月19日(金)までに電話
 で石山さん(☎080・5640・4809)

コウノトリの里づくり基金へ
 島根 雅人さんから
 現金5,000円

鴻巣市公式ツイッター
twitter
 [URL]
twitter.com/#!/Konosu_city
 [アカウント]
Konosu_city
 市では、イベント等の情報をいち早くお知らせするため、ツイッターを運用中です。

ご厚意ありがとうございます

【コウノトリの里づくり基金へ】
 島根 雅人さんから
 現金5,000円

10人(先着順)
 同じ体験をした先輩ママと語り
 合い、気持ちを軽くし、日常生活に
 生かす子どもとの関わり方のヒント
 をみつける
費 200円(会場費等・当日集金)
持 筆記用具
申・問 6月19日(金)までに電話
 で石山さん(☎080・5640・4809)

まずは気軽に弁護士にご相談を。
 オレンジ法律事務所 大宮駅 徒歩3分
オレンジ法律事務所
 ORANGE LAW OFFICE
 不動産 遺言・相続 離婚等の夫婦問題
 特許商標 交通事故 労働問題 債権回収 刑事事件
TEL 048-782-5757
 法律相談初回30分無料(要予約) <http://orangelaw.jp>
 〒330-0802 さいたま市大宮区宮町二丁目10番 シンテイ大宮ビル5階
 埼玉弁護士会所属 弁護士 辻本 恵太 / 弁護士 中野仁 ほか

新しいスタイルのやすらぎの地
羽生霊園
 見学は 随時
 年中無休
 墓所販売中
 セントグレースガーデン 見学
 許可番号：指令加保第10-152号 ●許可年月日：平成20年2月25日 ●経営主体：宗教法人 長龍寺
 セントグレースガーデン 羽生聖地公園 ☎0120-100-138

バラの香りひろがる
ガーデニング霊園
 緑に抱かれた、やすらぎの空間、グリーン・グレース
「樹木葬」販売開始!
 まずはご相談を。
 バラに囲まれたガーデンニング区画からお選びできます。
総額 35万円(税別) 管理費 無料 生前登録 受付
 総額20万円の永代供養墓も好評受付中
 〒348-0006 埼玉県羽生市下村君 2600-1
 お気軽にお電話下さい。【営業時間 9:00〜17:00 年中無休】 宗教・宗派自由

まちかど
伝言板

**市ウオーキングクラブ
野火止水用水から平林寺境
内を歩く**

時 6月21日(日) 鴻巣駅改札前に
7時40分に集合、鴻巣発上り7時50
分に乗車。新座駅南口公園で15時頃
解散(途中合流可)

行き先 東所沢駅・清瀬金山緑地公
園・日枝神社水天宮・野火止水
(新堀)・史跡公園・新座総合運動公
園(昼食)・平林寺総門、境内林の
散策・新座駅南口公園(歩行行程約
12km)

費 会員外300円(保険料等・当
日集金)※交通費・拝観料別途

持 雨具・昼食・飲み物等
申 不要

問 倉林さん(☎542・4158)

**ギターサークル・アルペジオ
高崎線沿線ギター交流会
第12回定期演奏会**

時 6月21日(日) 13時30分開場

所 北本市文化センターホール

内 さいたま市、上尾市、桶川市、
北本市、鴻巣市で活動しているギ
ター愛好会による定期演奏会です

費 無料

問 菅澤さん(☎542・3003)

**さくらの会
医療講演会**

時 7月20日(祝・月) 14時~16時

所 クレアここのす大会議室A・B

対 パーキンソン病の患者又は家族
100人(先着順)

内 講演「輝けるパーキンソン病治
療の未来へ」

講師 藤本健一さん(日本神経学会
評議員)

費 無料

申・問 7月3日(金)までに山口
さん(☎596・4748)

**NPO法人心の子育て支援ハッ
ピーマザー
子育てサロン**

時 毎月第1金曜日、10時~12時
※8月・1月を除く

所 コスモスアリーナふきあげ

対 子育て中のお母さん

内 子育て中のお母さんの悩み相
談、イベント、学習会、スイーツデ
コ等

費 500円(会場費等・当日集金)

申・問 友永さん(☎548・97
97)

**吹上少年柔道会
柔道教室**

時 毎週水曜日18時~19時、毎週土
曜日18時~19時30分

所 コスモスアリーナふきあげ

対 幼稚園児~小学生

費 月1,500円(会場費等)
飲み物、運動ができる服装

**子育てサロン
ここにこほっぺ**

時 6月16日(火) 10時~12時

対 乳幼児と保護者

内 好きなときに好きなだけ遊べる
子育てサロンで楽しもう ※10時30
分から読み聞かせをします

費 無料

申 当日

土曜日のみ体験可

申・問 石山さん(☎090・86
80・5583)

**公民館・児童センター
催しと講座**

**常光公民館
児童センター**

所在地 下谷196-1

電話 541・2005

**鴻巣市合併10周年記念
常光公民館・児童センター
まつりを開催**

サークルの皆さんが、日頃の活動
成果を発表します。また、模擬店や
消防自動車乗車体験・子ども工作教
室・バルーンアートなど楽しいイベ
ントもありますので、ぜひお越しく
ださい。

時 6月13・14日(土・日) 9時30
分~15時

親子Yoga教室

時 6月26日、7月3・10日(金)
10時~11時30分(全3回)

対 市内在住の2歳~4歳の幼児と
保護者

定 15組30人

内 ヨガを通して子どもの新しい可
能性を広げる

費 無料

持 バスタオル2枚・飲み物

申 6月5日(金)の10時に窓口へ。
定員超えの場合は抽選

**日常の書を筆ペンで
美しく書こう**

時 6月17・24日(水) 10時~11時
30分(全2回)

対 市内在住・在勤の方
20人

内 手軽な筆ペンで美文字をめざそ

費 無料 **持** 筆ペン

申 5月27日(水)の10時に窓口へ。
定員超えの場合は抽選

**わくわくホリデー
子どもバスケットボール
教室②**

時 6月27日(土) 10時~11時30分

対 市内在住の小学生
15人(先着順)

内 バスケットボールで体を動かそ

費 無料

持 室内用靴・飲み物・動きやすい
服装(ジーンズは不可)

**結婚相談
貴方の素敵な結婚のための羅針盤
ブライダルマリーナ**

さりげない出会いで大きな愛を。
「結婚」ひとつの出会いを永遠に

鴻巣市宮前42-6
☎048-597-4050
トータルアドバイザー 天野

不動産の購入・売却の窓口

AThomes

Google・yahooで検索出来ます

エーティーホームズ **検索**

鴻巣市栄町2番24号
(株)エーティーホームズ TEL048(540)2311

ご相談・お見積無料

便利屋トータルサービス鴻巣店

- 剪定・伐採
- 住まいの修理
- 建具等の調整
- 水回り、漏れ、詰まり
- 不用品回収
- おそうじ
- 物置等解体撤去
- 家具移動

まずはお気軽にお電話ください。(7:00~22:00)

TEL 0120(505)806
TEL 080(5058)2635
鴻巣市原馬室422-6(担当 くぼた)

時...日時 所...場所 対...対象 定...定員 内...内容 費...費用 持...持ち物 他...その他 申...申込み 問...問合せ

川里 生涯学習センター 児童センター

所在地 広田3141-1
電話 569-1111

川里ひなちゃん体操相談

時 6月3・17日(水) 10時~11時30分

対 乳幼児と保護者

内 ○3日Ⅱ【体操】乳幼児と保護者が一緒に体操をして楽しむ ○17日Ⅱ【相談】主任児童委員による育児相談

費 無料

申 当日

笠原 公民館 児童センター

所在地 笠原791-1
電話 541-0261

子育て支援事業 ひよこちゃんサロン

時 5月22日(金) 10時~11時30分

対 乳幼児と保護者

リバーシブルの帽子を作ろう(春夏編)

時 6月5・12日(金) 13時~16時

対 市内在住・在勤の方 15人

内 リバーシブルで使える帽子を作る

費 100円(材料費)

申 5月22日(金)の9時に参加費を添えて窓口へ。定員超えの場合は抽選

子育て支援事業 おやこ3B体操教室②

時 6月12日(金) 10時~11時30分

対 乳幼児と保護者

内 親子で楽しく体を動かす

費 無料

申 当日

お父さんにクッキーを贈ろう

時 6月20日(土) 9時30分~12時

対 市内在住の小学1年生~6年生 20人

内 父の日のプレゼントに手作りクッキーを作る

費 300円(材料費)

申 6月6日(土)の10時に参加費を添えて窓口へ。定員超えの場合は抽選

わくわくホリデー 子ども将棋教室

時 6月6日~7月11日の毎週土曜日、10時~11時30分(7月4日を除く全5回)

対 市内在住の小・中学生 20人

内 将棋のルールを学び、対局を楽しむ

費 無料

申 5月23日(土)の10時に窓口へ。定員超えの場合は抽選

いがまんじゅうと季節の和菓子

時 6月11日(木) 13時~16時

対 市内在住・在勤の方 20人

内 いがまんじゅうと季節の和菓子を作る

中央公民館 鴻巣勤労青少年ホーム

所在地 本町3-12-18
電話 542-8403

初心者ヨガ講座

時 5月31日、6月14・28日、7月12・26日、8月9日(日) 14時~16時(全6回)

対 市内在住・在勤・在学の15歳以上の方

あのに戻り体操

時 6月5日~7月10日の毎週金曜日、9時30分~11時30分(全6回)

対 市内在住・在勤・在学の15歳以上の方 20人

内 足腰を鍛え筋肉の老化を防ぐ

費 無料

申 5月22日(金)の9時に窓口へ。定員超えの場合は抽選



布ぞうりを作ろう

時 6月12・19・26日(金) 13時30分~15時30分(全3回)

対 市内在住・在勤の方 20人

内 布ぞうりを作る

費 無料

申 5月22日(金)の13時30分に窓口へ。定員超えの場合は抽選



声の広報

目の不自由な方のために

市内ボランティアグループでは目の不自由な方のために「広報こうのすかがやき」の音訳テープ・CDを作成し貸し出しています。ご利用ください。

【問】市ボランティアセンター
電話 597-2100
FAX 597-2102

「定年になったら、本を書くのが夢だった」

を、全面的にサポートいたします。

企画・構成のお手伝いから印刷はもろん、装丁デザインや製本、販売サポートまでできるのは当社ならでは!

今こそ、本を書きましょう。

自費出版のお問い合わせ **048-541-5152**

ASAHI COMMUNICATIONS

鴻巣うまいもの会

銘菓贈り小町

大和屋 ☎542-7001
本手焼きせんべい、あられ

おおとり ☎541-0373
銘菓おひな屋中

木村屋 ☎541-0340
はちみつ・ローヤルゼリー

埼玉養蜂 ☎541-1104

生クリームケーキ&クッキー

サッシーのぐち ☎541-0713
手延烏とん、そば

わしや製麺所 ☎541-0318
新長衛奈良漬

つけしん ☎541-0237

鴻巣うまいもの会 検索

会員店の商品はエルミこうのす内「こうのすや」にても販売

公民館・児童センター 催しと講座

**田間宮 生涯学習センター
児童センター**
所在地 登戸149
電話 596・0137

子育てサロン ほっとたいむ

時 6月5・19日(金) 10時～12時
対 乳幼児と保護者
内 子育て中のママやパパ、お子さんと一緒に遊びましょう。子育てを応援します
費 無料 申 不要

ゆかたを楽しもう

時 6月11日(木) 13時～15時
対 市内在住・在勤・在学の方
内 10人
定 気軽に楽しむゆかたの着付け講座
費 無料
申 5月28日(木)の10時に窓口へ。定員超えの場合は抽選

これからはじめる太極拳

時 6月13・27日(土) 9時30分～11時30分
対 市内在住・在勤・在学の方
定 20人
内 運動が苦手でもOK! 気軽にはじめる太極拳
費 無料
持 運動のできる服装

申 5月30日(土)の10時に窓口へ。定員超えの場合は抽選

わくわくホリデー 子ども将棋教室

時 6月20日(土) 10時～11時30分
対 市内在住の小学生
内 将棋の基礎を学ぶ
費 無料 申 当日



あたご 公民館 児童センター

所在地 原馬室3460・1
電話 543・2665

子育てサロンPooH

時 6月4日(木) 10時～11時
対 乳幼児と保護者
内 手遊び・読み聞かせ・布絵本・友達作り
費 無料
申 不要

父の日革小物作り教室

時 6月20日(土) 10時～12時
対 市内在住の小学生
内 革を使った小物を作る(名刺入れ又は印鑑入れ)
費 500円(材料費)
申 6月6日(土)の10時に参加費を添えて窓口へ。定員超えの場合は抽選

着物リメイク講座

時 6月24日、7月1・8日(水) 9時30分～12時30分
対 市内在住・在勤の方
内 10人
内 家にある着物をリメイクする
費 無料
申 6月10日(水)の10時に窓口へ。定員超えの場合は抽選

吹上 生涯学習センター 児童センター

所在地 吹上富士見1・1・1
電話 548・4726

子育てサロン おひさま広場

時 5月25日(月) 10時30分～12時
対 乳幼児と保護者
内 サロンに来て交流を深めません
費 無料
申 当日

箕田 公民館 児童センター

所在地 稲荷町26・32
電話 596・0602

はじめてのヨガ教室

時 6月2・9・16日(火) 13時30分～15時(全3回)
対 市内在住・在勤の方
定 15人

内 初心者向けのヨガ教室です。ヨガで健康作りしませんか
費 無料
申 5月22日(金)の9時に窓口へ。定員超えの場合は抽選

子育てサロン 子どもの部屋

時 6月19日(金) 10時～11時30分
対 乳幼児と保護者
内 絵本の読み聞かせや手遊びで、親子で楽しく過ごしましょう
費 無料
持 子どもの着替え・飲み物
申 当日

夏を楽しむナチュラルバ スケットを作ろう

時 7月1日(水) 10時～12時
対 市内在住・在勤の方
内 20人
内 つるかごに季節の花を植えて楽しもう
費 2,500円(材料費)
申 6月7日(日)の9時に参加費を添えて窓口へ。定員超えの場合は抽選

リバーシブルの帽子作り

時 7月3・10日(金) 13時～16時(全2回)
対 市内在住・在勤の方
定 12人
内 お気に入りの生地で作るリバーシブルの帽子を作る
費 100円(材料費)
申 6月12日(金)の9時に参加費

ラジオ広報こうのす

(フラワーラジオ・FM76.7MHz)
市政のホットな情報を発信中です。

◎平日	8:30
	12:30
	17:30
◎土・日	10:20
	11:50
	15:50

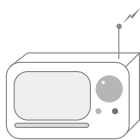

ご家庭のテレビからご覧になれます!

データ放送をご活用ください



【本市のデータ放送を見るには】

- ①テレビのチャンネルをテレ玉(地デジ3ch)に合わせる
- ②リモコンの「d」ボタンを押す
- ③画面左下の一覧から「鴻巣市からのお知らせ」を選び、リモコンの「決定」ボタンを押す

を添えて窓口へ。定員超えの場合は
抽選

子どもフラワーアレンジメント教室

時 7月4日(土) 10時～11時30分
対 市内在住の小学生 **定** 12人
内 七夕にちなんだフラワーアレンジメントを作ってみよう

費 700円(材料費)
申 6月6日(土)の9時に参加費を添えて窓口へ。定員超えの場合は抽選

こけ玉作り教室

時 7月8日(水) 10時～11時30分
対 市内在住・在勤の方 **定** 15人
内 すずしげなこけ玉を作ってみよう

費 800円(材料費)
申 6月17日(水)の9時に参加費を添えて窓口へ。定員超えの場合は抽選



鴻巣中央図書館
所在地 本町1・2・1
電話 541・1075

赤ちゃんおはなし会

時 6月17日、7月15日、8月19日
(水) ①11時～11時20分、②11時30分～11時50分

対 0・1歳児と保護者
定 20組40人(先着順)
内 絵本の読み聞かせ、手遊び等
申 不要

暮らしの講座 エンディングノートは、始まりノート

時 6月21日(日) 14時～16時
定 30人(先着順)
内 今話題のエンディングノートについて、書き方のポイントや本当の意義について学びます **費** 無料

申 6月1日(月)の9時30分以降に直接又は電話で鴻巣中央図書館

吹上図書館
所在地 吹上富士見1・1・1
電話 548・7522

図書館ツアー

時 6月14日(日) ①11時～11時45分、②15時～15時45分
対 ①小学生(保護者同伴)、②中学生以上

定 各回5人程度(先着順)
内 図書館のこと、読みたい本の探し方を説明します。また、閉架書庫の見学や検索機を使った体験も行います

費 無料
申 6月1日(月)の9時30分以降に直接又は電話で吹上図書館

赤ちゃんおはなし会

時 6月18日、7月16日、8月20日

(木) 11時～11時20分
対 0・1歳児と保護者
定 20組40人(先着順)
内 絵本の読み聞かせ、手遊び等
申 不要



川里図書館
所在地 関新田1281・1
電話 569・3030

映画会

時 6月14日(日) 14時～15時50分
対 幼児・小学生と保護者
内 30人程度
映 魔女の宅急便(102分)を上



赤ちゃんおはなし会

時 6月19日、7月17日、8月21日
(金) 11時～11時20分
対 0・1歳児と保護者
定 20組40人(先着順)
内 絵本の読み聞かせ、手遊び等
申 不要

ちよつと気になるとなりまち

桶川市

北本市

消費生活セミナーを開催

「おひとりさまのライフプラン」市民の誰もが安全・安心に生活を送ることのできる社会をめざし、消費生活セミナーを開催します。高齢化が進む社会において、老後の不安は誰もが抱えています。ひとり暮らしのさまざまな不安に対して、お金・住まい・医療・介護・相続・エンディングなどの観点から考えるセミナーを開催します。

きたもとオープンガーデンが開催

5月22日(金)～24日(日)の3日間、第2回「きたもとオープンガーデン」が開催されます。「きたもとオープンガーデン」は、昨春秋に初開催され、多くの人に楽しんでいただきました。

時 5月30日(土) 10時30分～12時
所 さいたま文学館文学ホール(10時開場)
定 200人(先着順)
費 無料
講 師 田辺南香さん(ファイナンシャル・プランナー)
問 桶川市自治文化課(☎048・786・3211)

時 5月22日(金)～24日(日) 9時～15時
所 北本市内20の個人宅、事業所
問 きたもとオープンガーデン花結会(事務局)北本市産業観光課☎94・5531

あなたの身近にも犯罪が

3月下旬～4月中旬

分類	件数	発生場所
手渡し詐欺	1	市内
さいら ね 銭い	1	笠原
忍び込み(就寝中)	5	大間4丁目、原馬室、下忍、箕田
自動車盗	1	屈巢
空き巣(不在時)	2	前砂、小谷
器物損壊	1	本町8丁目
非侵入盗	3	広田、赤見台2丁目
車上ねらい	3	寺谷、箕田、鎌塚4丁目
出店荒し	2	人形1丁目、滝馬室
事務所荒し	1	宮前

※この情報は、鴻巣警察署・鴻巣地区防犯協会発行の警戒情報によるものです

問 自治文化課防犯・消費生活担当(内線2215)



春の訪れ、市内3会場で桜舞う

4月4・5日、市内3会場でさくらまつりが開催されました。春風に舞う桜の下、家族連れなど多くの方が来場し、サークルによるステージショーや地元事業者による出店を楽しみました。



川里会場



吹上会場



鴻巣会場

交通事故ゼロを願い

4月3日、クレアこうのすにおいて、交通安全マスコット「無事カエル」の贈呈式が行われました。このマスコットは、交通安全母の会の皆さんが児童の安全を願い、心を込めて手作りのもので、教育委員会を通じて市内の新小学1年生に配布されました。



新たな気持ちを胸に

4月24日、コスモス大学校第27期生入学式並びに第26期生始業式が挙行され、38人の入学生が、新たな仲間との学生生活をスタートしました。



色とりどりのチューリップ

4月18・19日、花のオアシス(寺谷地内)において、花のオアシスフェア～チューリップまつり～が開催されました。ボランティアや赤見台第一小学校の児童の皆さんが植えた35,000本のチューリップが鮮やかに咲き、来場者の目を楽しませていました。



友好交流協定を締結

3月30日、(一財)鴻巣市観光協会と沼田市観光協会及び利根町観光協会が、鴻巣市長、沼田市長立会いのもと、「友好交流に関する協定書」の締結式を行いました。今後、両市の観光交流に期待が寄せられます。



農林水産大臣賞を受賞

3月9日、(一財)日本花普及センター主催の「第24回花の国づくり共励会花き技術・経営コンクール」において、花生産者である朝見良治さん(屈巢)が高い評価を得て、農林水産大臣賞を受賞しました。これを受け、朝見さんが原口市長に受賞の報告をしました。



鴻巣にはたのしい催しが盛りだくさん!

インフォメーション

このコーナーでは、各施設のイベント情報等やこのすシネマ映画情報を紹介しています。詳細は、各施設にお問い合わせください。

文化センター「クレアこうのす」

申問 鴻巣市文化センター事務所 (☎540-0540) クレアこうのすチケットセンター (店頭=10時~18時)

■たにけんのファミリーコンサート

時 6月21日(日)14時~ (13時30分開場)

所 クレアこうのす大ホール

予定曲目 青空しんこきゅう、おもいで書店、LOVEをプレゼント、なまえ 他 ※フックブックローのキャラクターは登場しません

費 1,000円 ※3歳以上有料。3歳未満は膝上1人まで無料、席が必要な場合は有料



花と音楽の館「花久の里」

問 花久の里 (☎569-3811・火曜日休館)

■フラワーアレンジメント教室 (季節の花の寄せ植え)

時 6月14日(日)14時~16時

定 20人 (先着順)

費 3,000円 (材料費等・当日集金)

持 はさみ、エプロン

申 5月21日(木)の9時以降に電話



こうのすシネマ映画情報

こうのすシネマ 映画情報

【今後のラインナップ】

- 5月16日(土) 駆込み女と駆出し男
ラン・オールナイト
- 5月22日(金) メイズ・ランナー
- 5月23日(土) 天才バカボン 蘇るフランダースの犬
チャッピー
- 5月30日(土) カリフォルニア・ダウン
新宿スワン
- 6月6日(土) 予告犯
トゥモローランド
おかあさんの木
- 6月13日(土) 海街 diary

オズ×

6月6日(土)公開



©2015「おかあさんの木」製作委員会

おかあさんの木

住所 鴻巣市本町1-2-1 エルミこうのすアネックス3階
JR高崎線鴻巣駅徒歩3分

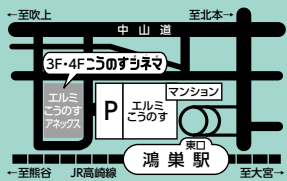

お問い合わせ ☎048-544-9200 (24時間音声案内)
劇場HP: <http://kounosucinema.jp/index.html>

第三回
新・午前十時の映画祭
デジタルで甦る永遠の名作

毎朝10時開映
各作品2週間/1週間上映

料金 一般・シニア：1,000円
学生・小人：500円



シェルブールの雨傘
上映期間 5月16日(土)
5月29日(金)
©Ciné-Tamaris



ひまわり
上映期間 5月30日(土)
6月12日(金)
©1970 - COMPAGNIA CINEMATOGRAFICA CHAMPIONNETT - FILMS CONCORDIA/FR - SURF FILM SRL. ALL RIGHTS RESERVED.



ライオンの娘
上映期間 6月13日(土)
6月26日(金)
1970-Warner Bros. All rights reserved.

お得な団体鑑賞 受付中!
★日付・作品も選択可能!
★鑑賞予定日の3日前まで予約可能!
★フード&ドリンクを特別価格!

団体鑑賞料金表

鑑賞人数	大人 (高校生以上)	小人・シニア (難がい着手帳をお持ちの方)
20名~30名	1,300円	900円
※代表の方が両カードご登録で	1,000円	800円
31名以上~	1,000円	800円

3D作品の場合 +300円がかかります ※団体鑑賞限定セットキッズセット500円 ポップコーンKサイズ+ドリンクKサイズ

短歌

早咲きの桜を見んと早朝に小雨の中を小走りに行く
北根 石本 翔

栄転をよるこび送る人なればなにか惜しまん
今日の別れを
加美 川波 幸子

狭庭にも陽の恵み有り独り居を花木を育て
日を暮らしおり
新宿 鈴木手枝子

踏切りの降り始めたる遮断機に車中で頭を下
げるドライバー
箕田 高橋健三郎

何時の日か子等との別れるとき来ると思へば狂
ほしきまでに泣けたり
小松 福田イクエ

俳句

縄文の御霊きらめく桜貝
人形 岩崎 隆光

細川紙卒業証書の重みかな
逆川 岡田 義雄

桜咲く母娘の手話の弾みけり
加美 菅野 捷子

二人には二人の歩幅黄水仙
新宿 草間 京子

ぶらんこや鳥になる子のまたひとり
広田 豊田 進

文芸

応募要領 ①部門名(俳句・短歌) ②作品にはかりがなを付け、必ず楷書で記入 ③住所 ④氏名 ⑤電話番号を明記し、郵送又は直接秘書課へ。応募数は1人1部門1点で、締切は毎月未定です。

問 秘書課(内線2013)

市長の オフサイト訪問

VOL.94

健康体操 自彊術教室



自彊術（じきょうじゆつ）とは、自分の健康を守るために自ら進んで努力することを意味する「自彊不息」という言葉をもとに、大正5年に創られた体操です。今年9年目を迎える「健康体操 自彊術教室」の皆さんを4月7日、笠原公民館に訪ねました。

代表 私たちのサークルは、体験教室をきっかけに、平成18年12月に会員数6人で発足し、現在は16人となりました。自彊術は心も体も元気になる健康体操のひとつで、会員一同楽しく活動しています。

講師 この体操は31の動作で成り立ち、全身の関節や筋肉を動かすことにより、自律神経を整え、だれもが持っている自然治癒力を高めてくれます。ぜひ多くの方に実践していただきたいです。

市長 私も、市民の皆さんが心も体も健康であることを重要視し、行政といたしましても、自分自身の健康を守っていただけるような施策を推進しております。自彊術教室の皆さんには、これからも継続して健康管理に努めていただきたいと思っています。

さて、平成27年度もさまざまな施策を推進する中、特に大きな4つの取り組みについてお話をさせていただきました。

1点目は、総合病院の誘致です。平均搬送時間の短縮、分娩施設や小児病棟をはじめとした医療提供体制の充実を図るため、県との連絡を密にしながら事業を推進してまいります。

2点目は、ごみ焼却施設の建設です。進捗状況としては、鴻巣行田北本環境資源組合において、建設候補地を鴻巣市郷地・安養寺地区の一部（鴻巣カントリークラブ・鴻巣市農協カントリーエレベーター

間）に選定されたところです。

3点目は、鴻巣駅東口駅通り地区市街地再開発事業です。地権者の皆さんのご理解をいただきながら、駅前広場から中山道までを整備・拡張する予定です。

4点目は、コウノトリの里づくりです。本市は、市名の由来の一つともされる「このとり伝説」が残されているなど、コウノトリに非常に縁があります。そこで、このコウノトリをシンボルに、コウノトリの飼育と豊かな自然環境を取り戻すための取組を進め、将来的に放鳥が可能となるような環境を目指します。

最後に、3月に開催された「埼玉B級」当地グルメ王決定戦「N草加」において、「このす川幅うどん」が優勝したことを報告いたします。ぜひご賞味ください。

会員 この教室が長く続いたことが、頼もしい仲間と楽しく活動してきたことが一番の理由です。また、体操を長年続けることによって病気が減り、健康に暮らせていることを感謝しています。

市長 サークル活動は仲間間で刺激しあうことが非常にいいところです。また、市民の皆さんの健康づくりについては市でも力を入れており、ラジオ体操の普及を推進しています。さらに、平成27年度はウォーキングによる健康づくりの普及を図るため、希望者に歩数計を配布し、一定期間における健康増進の効果を検証します。その際にはぜひ事業に参加してください。

会員 笠原地域は若い世代の家族が増えないので笠原小学校の児童数が少なくなっており、今後が心配です。

市長 児童数の減少については、教育行政において、地域のバランス等を考慮し、検討しなければなりません。行政としても、人口減少問題は喫緊の課題であると

捉えており、サークルや自治会活動などが活発に行われているこの地域の魅力を発信し、多くの家族に住んでいただくことが重要であると考えております。

会員 上谷総合公園内の市民プール跡地が工事されていましたが、どのようなものができるのですか。

市長 遊具広場、親水広場やスケートボードが楽しめるスケートパーク（要登録・有料）、30m3コートなどを有し、子どもから大人まで楽しめる公園です。5月5日にランドオープンしますので、ぜひとも皆さんにもご利用いただきたいと考えております。



広報お知らせ版

平成27年



6月



廃食油の回収 市役所・両支所・公民館・本町コミュニティセンター・市民センター・コミュニティふれあいセンターで、毎日回収しています！なお、時間は各施設の開所(館)時間となります。

ごみと資源物収集日

可燃=燃やせるごみ 不燃=燃やせないごみ ビン・カン=ビン類・カン類
 プラ容器=プラスチック製容器包装(資源)類(白色トレイも含む)
 資源=資源物 紙・布・ペット=紙類・布類・ペットボトル
 金属=金属類 蛍光管・水銀柱 小型家電類

エリア

鴻巣(東)=鴻巣地域高崎線東側 吹上(北)=吹上地域高崎線北側 川里=川里地域
 鴻巣(西)=鴻巣地域高崎線西側 吹上(南)=吹上地域高崎線南側

休館日

公=箕田・常光・あたご・笠原公民館・田間宮生涯学習センター
 公(中)=中央公民館
 児=鴻巣・箕田・常光・あたご・笠原・田間宮児童センター
 コ=コミュニティセンター
 鴻図=鴻巣中央図書館
 吹図=吹上図書館
 川図=川里図書館
 活=市民活動センター・市民サービスコーナー
 パ=パスポートセンター

吹=吹上生涯学習センター・吹上児童センター
 川=川里生涯学習センター・川里児童センター
 高=白雲荘・コスモスの家・ひまわり荘
 福=総合福祉センター
 ク=クリアこうのす
 体=総合体育館・第2体育館・陸上競技場・コスモスアリーナふきあげ
 花=花久の里 ひ=ひなの里
 農=川里農業研修センター

1月	赤口	休館日	公、児、川図、高、農
2火	先勝	休館日	コ、体、花
3水	友引	休館日	ひ
4木	先負	休館日	パ
5金	仏滅	休館日	公(中)
6土	大安	休館日	パ
7日	赤口	休館日	公(中)
8月	先勝	休館日	公、児、鴻図、川図、高、農
9火	友引	休館日	コ、鴻図、体、花
10水	先負	休館日	鴻図、ひ
11木	仏滅	休館日	鴻図
12金	大安	休館日	パ
13土	赤口	休館日	パ
14日	先勝	休館日	コ、体、花
15月	友引	休館日	公、児、川図、吹、川、高、農
16火	大安	休館日	コ、川図、活、パ、体、花

17水	赤口	休館日	川図、ひ
18木	先勝	休館日	川図
19金	友引	休館日	公(中)
20土	先負	休館日	パ
21日	仏滅	休館日	公(中)
22月	大安	休館日	公、児、川図、高、農
23火	赤口	休館日	コ、体、花
24水	先勝	休館日	ひ
25木	友引	休館日	鴻図、吹図、川図、ク
26金	先負	休館日	パ
27土	仏滅	休館日	パ
28日	大安	休館日	コ、体、花
29月	赤口	休館日	公、児、川図、高、農
30火	先勝	休館日	コ、体、花

※防災行政無線(6月)の放送時間 「夕焼け小焼け」(全地域)=18:00

今月の納税 納税は手軽でかんたん口座振替

●市・県民税(1期) 6月30日までに納めましょう。

休日当番医

診療時間 9時~正午、13時~17時 (診療内容は事前確認)

当番薬局

開局時間 9時~18時

県民案内救急ダイヤル ☎048-824-4199 (24時間対応)

鴻巣市医師会救急ダイヤル ☎543-9900 (24時間対応)

夜間診療所 ☎543-1561 診療日/年末年始を除く平日の19:00~22:00 診療科目/内科・小児科 持ち物/保険証・診療費

北足立歯科医師会休日診療所 ☎596-0275 診療日/日曜日・祝日の9:30~12:30 ところ・問い合わせ/北足立口診療センター

けんこう広場

健康教室などに参加される際に、体調が悪い方・感染の恐れがある方はご遠慮ください。

各健診・予防接種、北足立歯科医師会主催事業、相談・教室の問い合わせ
 鴻巣保健センター ☎543-1561、FAX543-5749
 吹上保健センター ☎548-6252、FAX549-2696
 川里保健センター ☎569-3141 (鴻巣保健センターへ転送)
 ※鴻巣保健センターにお車でお越しの方は、市役所駐車場をご利用ください。

いきいきシニア(介護予防)事業

対象/原則65歳以上 費用/無料 申込み/不要 問い合わせ/長寿いきがい課 (内線2671)

	とき	ところ	持ち物・その他
すこやかシニア体操	6月4・16日(木・火) 10時~11時	コスモスの家	飲み物・タオル 簡単なリズム体操等
	6月10・25日(水・木) 10時~11時	白雲荘	
ひだまりサロン	6月11・25日(木) 10時~11時30分	本町コミュニティセンター	
ほっとサロン	6月3・17日(水) 10時~11時30分	市民センター	
ふれあいサロン	6月12・26日(金) 13時30分~15時	コミュニティふれあいセンター	飲み物・タオル
あいらずサロン	6月3・17日(水) 10時~11時30分	愛里巢	軽体操、おしゃべりタイム、脳トレゲーム、歌の合唱等
中央サロン	6月5・19日(金) 10時~11時30分	中央公民館	
吹上サロン	6月10・24日(水) 10時~11時30分	吹上生涯学習センター	
スーパー健康スタジオ [総合健康教室]	6月2日(火) 10時~11時30分	白雲荘	飲み物・タオル 椅子に座ってできるストレッチやボール体操等
	6月3・17日(水) 10時~11時30分	コスモスアリーナふきあげ	
	6月5・19日(金) 10時~11時30分	川里生涯学習センター	
	6月8日(月) 10時~11時30分	吹上生涯学習センター	
	6月9・23日(火) 10時~11時30分	市民活動センター	
	6月12・26日(金) 10時~11時30分	総合体育館	
	6月15日(月) 10時~11時30分	総合福祉センター	
	6月24日(水) 10時~11時30分	田間宮生涯学習センター	
	6月25日(木) 10時~11時30分	コスモスの家	
	6月2・18日(火・木) 10時~11時	コスモスの家	
お達者元気教室 [転倒予防教室]	6月4日(木) 10時~11時	箕田公民館	転倒予防や筋力低下を予防するための体操やストレッチ等
	6月5・16日(金・火) 10時~11時	白雲荘	
	6月11日(木) 10時~11時	常光公民館	
脳いきいき教室 [認知症予防教室]	6月9・23日(火) 10時~11時	コスモスの家	飲み物・タオル
	6月12・24日(金・水) 10時~11時	白雲荘	脳を活性化するためのレクリエーション
	6月18日(木) 10時~11時	常光公民館	
	6月19日(金) 10時~11時	箕田公民館	

※詳細は、各公共施設に設置の介護予防カレンダーをご覧ください

相談・教室

	とき	ところ	内容	持ち物・その他		
10か月児相談	6月3日(水) 9時15分~10時	吹上保健センター	身体計測 育児相談 栄養相談	母子健康手帳 パスツール		
2歳児相談	6月19日(金) 9時15分~10時	鴻巣保健センター		母子健康手帳		
パパ・ママクラス	① 6月2日(火) ② 6月15日(月) ③ 6月23日(火) ④ 6月27日(土)	鴻巣保健センター	① 母子の栄養、母乳育児について ② 妊娠中の生活、妊婦体操・呼吸法 ③ 母子の歯の衛生、おむつ交換の仕方 ④ 予防接種・乳幼児健診等の説明、新生児の保育、沐浴実習	母子健康手帳・筆記用具 ③=コップ・歯ブラシ・手鏡・ハンカチ タオル 対象者=妊婦・夫など 申込み:6月1日(月)までに電話で吹上保健センター(☎548-6252)		
	① ②=9時30分~11時30分 ③ ④=9時30分~12時					
	(予約制)5歳児健診・相談		6月17日(水) ① 13時30分 ② 14時 ③ 14時30分	鴻巣保健センター	問診、計測 小児科医による診察 臨床心理士による発達相談など	母子健康手帳・問診票等 申込み:6月1日(月)~5日(金)に電話で吹上保健センター(☎548-6252)
	健康相談		6月25日(木) 10時~11時	市役所新館1階	血圧測定・体脂肪測定のほか、体に関すること(コレステロール値が高い・肥満改善など)	健康手帳(お持ちでない方は発行します) ※鴻巣保健センター又は吹上保健センターでも随時ご相談に応じますので電話でお申し込みください

各健診・予防接種

市では、「4か月児健康診査」「1歳6か月児健康診査」「3歳児健康診査」を毎月実施しています。対象者には、個別に案内を送付していますので、ご覧ください。なお、案内が届かない方や通知日に都合の悪い方は、各保健センターにお問い合わせください。

北足立歯科医師会主催事業

フッ素塗布	6月10日(水) 13時~13時40分	吹上保健センター	母子健康手帳・タオル・塗布代金
	1歳6か月健診の受診後から受けられます。		

うんどう教室 費用/無料 申込み/不要 問い合わせ/スポーツ健康課(内線2664)

うんどう教室	6月1・15日(月) 10時30分~	人形1丁目2号公園(南小学校南側)	市民の皆さんが無理なく体力を維持し、寝たきりにならない自立した生活を送るための運動を行います。 参加費=無料 ※雨天の場合 人形→人形町自治会館 中央→鴻巣児童センター すずかけ→箕田公民館 大間→田間宮生涯学習センター	飲み物・タオル
	6月1・15日(月) 14時~	中央児童公園(東小学校北側)		
	6月9・23日(火) 10時30分~	すずかけ公園(箕田公民館隣)		
	6月9・23日(火) 14時~	大間公園(鴻巣高校北側)		

各種相談

※祝日は実施しません

	とき	ところ	問い合わせ
人権相談	6月3日(水) 13時30分~15時30分	クリアこうのす大会議室	やさしさ支援課(内線2282)
行政相談	6月8日(月) 10時~12時	市役所4階市民相談室	やさしさ支援課(内線2022)
	6月26日(金) 10時~12時	吹上支所2階会議室	
(予約制)法律相談(弁護士)	月曜日、13時~16時	市役所4階市民相談室	やさしさ支援課(内線2022)
(予約制)法律相談(司法書士)	6月11・18日(木) 13時~16時	市役所4階市民相談室	やさしさ支援課(内線2022)
定例市民相談	火・水・金曜日、 9時~12時・13時~16時	市役所4階市民相談室	やさしさ支援課(内線2022)
(予約制)女性相談	6月4日(木) 11時~15時	市役所4階市民相談室	やさしさ支援課(内線2022) フェミニストカウンセラー
心配ごと相談(民生委員・児童委員)	6月1・15日(月) 10時~12時	総合福祉センター	社会福祉協議会(☎597-2100)
	6月9・23日(火) 10時~12時	吹上福祉活動センター	吹上地域福祉センター(☎548-6664)
こころの相談	お問い合わせください	鴻巣・吹上保健センター	鴻巣保健センター(☎543-1561) 吹上保健センター(☎548-6252)
住宅相談(健康事業者による相談)	6月13日(土) 9時~11時45分	市役所新館1階	自治文化課(内線2475)
	6月25日(木) 9時~11時45分	吹上支所1階相談室	
家庭児童相談(家庭児童相談員)	月~金曜日、 8時30分~17時15分(電話予約可)	市役所新館1階	子ども未来課(内線2635) (☎541-1894直通)
教育相談(電話相談可)	月~金曜日、 9時~16時30分	教育支援センター内教育相談室	教育支援センター(☎569-3181)

	とき	ところ	問い合わせ
適応指導教室	月~金曜日、 9時20分~11時50分	教育支援センター内適応指導教室	教育支援センター(☎569-3181)
消費生活相談(予約優先)	月~金曜日、 10時~12時・13時~15時30分	市役所新館2階	自治文化課(内線2475)
(予約優先)労働相談(社会保険労務士)	6月11日(木) 13時~16時	市役所1階相談室	産業振興課(内線2472)
税務相談	6月17日(水) 10時~12時・13時~15時	市役所別棟1002会議室・1003会議室	市民課(内線2252)
育児相談	月~金、8時30分~16時40分 土、8時30分~12時(電話のみ)	子育て支援センター(生田塚保育所内)	☎542-8281 ※土曜日の受付は ☎542-8280
	月~金、8時30分~16時30分 土、8時30分~12時(電話のみ)	子育て支援センター(川里ひまわり保育園内)	☎569-0006
	月~金、9時~16時 土、9時~12時(要予約)	子育て支援センター(寺谷保育園内)	☎580-5841
	火・金、10時~16時	まごやま保育園	☎542-5002
	月曜日、9時~15時	馬室保育所	☎542-2697
	火曜日、9時~15時	富士見保育所	☎542-5355
	水曜日、9時~15時	鴻巣保育所	☎542-5353
	木曜日、9時~15時	登戸保育所	☎597-1622
	第1・3火曜日、9時~12時	吹上富士見保育所	☎548-1803 園庭開放も行ってあります。
	第2・4火曜日、9時~12時	鎌塚保育所	☎548-0227 園庭開放も行ってあります。
随時		どんぐり保育園	☎186]-596-8317
		ひかりこ保育園	☎541-3506
		大芦保育園	☎548-3683
		中央たんぽぽ保育園	☎548-1271
		どんぐりこ保育園	☎501-8285