



第14回 こうのす花まつり  
鴻巣オープンガーデン

# Konosu Open Garden

ツアーガイド & ガイドマップ

May weekend **5** **11** **12** **18** **19**  
2024. **11** **12** **18** **19**

5/12日 バスツアー開催

Open 9:30 am  
Close 4:00 pm



鴻巣オープンガーデン「花の環」

Tel. 048-569-0825 (代表 坂本)

こうのす花まつり実行委員会事務局 [鴻巣市商工観光課]

Tel. 048-541-1321 (内線 3100)

# Konosu Open Garden

第14回 こうのす花まつり  
鴻巣 オープンガーデン

2024.5/11・12・18・19

## 楽しくご覧いただくために

エントリーされている方々のほとんどは個人のお宅です。以下のマナーを守り、楽しい時間をお過ごしください。ご協力をお願いします。

- 1 公開時間を守ってください。(9時30分から16時)
- 2 庭に入るときはお声掛けください。クローズの札が出ているときはご遠慮ください。
- 3 樹木や花は丹精こめて育てたものです。折ったり、持ち帰ったりしないでください。
- 4 トイレは最寄の公共施設等をご利用ください。
- 5 ご近所の迷惑にならないよう出来るだけ静かに鑑賞し、また、交通ルールをお守りください。
- 6 無責任な評価や批評はおやめください。
- 7 営業目的によるセールス等は固くお断りします。
- 8 訪問中の事故等に関しては責任を負いかねますのでご了承ください。



No. 1 川里地区

**2024 closed 閉鎖中**

### 屈巢小学校

Memo 花いっぱい・夢いっぱい・笑顔いっぱい

Address 屈巢4515-1

今年はお休みです。

No. 5 川里地区

May 2024  
11・12  
18・19  
Open

### 坂本庭

Memo バラとハーブと草花のハーモニーを楽しんでいます

Address 赤城168 P10台

No. 7 川里地区

May 2024  
11・12  
18・19  
Open

### 木暮庭 木暮美容室

Memo バラを楽しんでいます

Address 北根1622 P6台

No. 8 川里地区

常時 OPEN 期間中無休

### 花と音楽の館かわさと「花久の里」

Memo 園内には、600本のバラが咲き誇る、癒しとくつろぎの館です

Address 関新田343 P120台

No. 15 吹上地区

May 2024  
11・12  
18・19  
Open

### 指田庭

Memo 農家の庭&手作りギャラリー写真展開催中

Address 袋903 P5台

No. 16 吹上地区

May 2024  
11・12  
18・19  
Open

### 太田庭

Memo さくら橋のそばは、エコなキッチンガーデン 自宅庭は宿根草

Address 吹上本町3-6-9

No. 53 吹上地区

May 2024  
11・12  
18・19  
Open

### 佐藤庭 佐藤歯科クリニック

Memo 天使のガーデン  
バラ園はいつでもOK

Address 筑波1-4-1 P10台

No. 56 吹上地区

May 2024  
11・12  
18・19  
Open

### 松本庭

Memo お庭の花達は、今日も元気に咲いています

Address 榎戸2-7-38 P7台

No. 70 吹上地区

May 2024  
11・12  
18・19  
Open

### 中島庭

Memo 北側のシェードガーデン(茶庭)と南に花木と宿根草に猫の遊ぶ庭です

Address 小谷2378-3 P1台

No. 84 吹上地区

May 2024  
11・12  
18・19  
Open

### 小野澤庭

Memo 明るい広がりのある農家の庭です

Address 小谷2380 P2台

No. 89 吹上地区

May 2024  
12・19  
Open

### 小林庭

Memo ホール・ギャラリー喫茶「紫苑」

Memo 150年の歴史と花と樹木が織りなす日本庭園

Address 小谷2275 P20台

No. 93 吹上地区

May 2024  
11・12  
18・19  
Open

### 早川庭

Memo 4月から毎週日曜日に公開しています是非、お立ち寄り下さい

Address 下忍2737 P4台

No. 29 北鴻巣地区

May 2024  
11・12  
18・19  
Open

### 高木庭 民泊コウノトリの里の宿

Memo 共生コウノトリ彫刻のある日本庭園

Address 愛の町62 P15台

No. 58 北鴻巣地区

May 2024  
11・12  
18・19  
Open

### すみれ野 中央公園

Memo みんなでつくる花と緑のふれあい空間

Address 北鴻巣駅西口

No. 73 北鴻巣地区

May 2024  
11・12  
18・19  
Open

### 羽鳥庭

Memo バラとクレマチスが、小さな庭にぎゅっと!

Address 赤見台2-12-1

No. 87 北鴻巣地区

May 2024  
11・12  
18・19  
Open

### 平賀庭

Memo 小さな里山暮らし木々の緑と広がりのある空間を

Address 箕田2310 P10台

No. 88 北鴻巣地区

May 2024  
11・12  
18・19  
Open

### 今西庭

Memo 道ゆく人達も楽しめるよう、道路沿い花壇に力を入れています

Address 箕田3807 P3台

No. 94 北鴻巣地区

May 2024  
11・12  
18・19  
Open

### 瀬戸庭

Memo 夢のある癒やしのガーデンです

Address 三ツ木402-8

No. 30 鴻巣地区

May 2024  
11・12  
18・19  
Open

### 上田原庭

Memo 庭が運んでる幸せに感謝して...どうぞお越しを!

Address 下谷1142-5 P5台

No. 34 鴻巣地区

2024 closed 閉鎖中

### 松本庭 栲和幸

Memo 待望のツリーハウスも完成しました

Address 下谷59 P30台

今年はお休みです。

No. 37 鴻巣地区

May 2024  
11・12  
18・19  
Open

### 落合庭

Memo 愛着ある昭和風情の庭も今回で庭仕舞い ゆっくりご覧下さい

Address 東2-2-1 P10台

No. 69 鴻巣地区

May 2024  
11・12  
18・19  
Open

### 渡辺(松村)庭

Memo 緑豊かなシェードガーデン  
鴻巣駅から徒歩10分

Address 本宮町3-12 P2台

No. 77 鴻巣地区

May 2024  
11・12  
18・19  
Open

### 谷口庭 ギャラリーカフェストーク

Memo 四季折々に変化するガーデンはいつでもご覧いただけます  
https://gallerycafestork.jimdo.com/

Address 人形4-4-113 P23台

No. 78 鴻巣地区

May 2024  
11・12  
18・19  
Open

### 小松原 フラワーガーデン

Memo 地域のコミュニティ広場として、花壇を皆様に楽しんでいただいています

Address 松原4-3-4 P1台

No. 82 鴻巣地区

常時 OPEN 水曜休館

### 産業観光館「ひなの里」

Memo 明治期築造の「蔵」に映える和風庭園

Address 人形1-4-20 P15台

**拡大Map** JR吹上駅周辺

ウォーキングルート(参考)約3km

このす花まつり **吹上会場** 9:00~16:00

コスモスアリーナふきあげ周辺  
[鴻巣市明用 636-1]

5.18~19

**シェアサイクル**

実施期間 令和6年9月30日まで

利用料金 165円(30分)

利用方法

- ①アプリをインストール
- ②会員情報を登録
- ③利用料金を支払い、プランを選択
- ④アプリを使用して解除
- ⑤使用後はサイクルポートに施設して返却

その他 1日利用等の料金設定もあり。  
詳細はPIPPAホームページをご覧ください  
<https://pippa.co.jp> (PIPPAホームページ)

シェアサイクルの利用方法に関する問い合わせ **0120-288-870** (PIPPAコールセンター)

**拡大Map** JR北鴻巣駅周辺

ウォーキングルート(参考)約7km

**拡大Map** JR鴻巣駅周辺

ウォーキングルート(参考)約6km

このす花まつり **馬室会場** 9:00~16:00

ポピー・ハッピースクエア  
[鴻巣市滝馬室 587-1 付近]

5.11~19

日本一広いポピー畑

# Konosu Open Garden

第14回このす花まつり  
鴻巣オープンガーデン

このす花まつり **川里会場**

かわさと「花久の里」  
[鴻巣市関新田 343]

5.11~19

9:00~16:00  
花と音楽の館

「花久の里バラまつり」は5/26まで開催!

鴻巣駅→市役所  
「シャトルバス」のご案内

鴻巣駅東口エルミパークから鴻巣市役所まで無料のシャトルバスを運行します。バスツアーに間に合う便は2便のみとなりますので、ご了承ください。[鴻巣駅8:30・9:00発] 帰りはバスが市役所と駅に停車します。

無料シャトルバスのご案内

このす花まつり開催期間中の土・日曜日は、花まつりの会場をつなぐ「無料シャトルバス」を運行します。

運行日 5月11日・12日  
18日・19日

※詳細は「このす花まつり」三つ折りチラシをご覧ください。

凡例

- 市役所・支所
- 学校・教育機関
- 郵便局
- 警察署・交番
- コンビニ
- ガソリンスタンド
- 警察署・交番
- 消防署
- コンビニ
- カンパニ
- 神社
- バス停
- シェアサイクル
- 寺院

— 〃 — コミュニティバス フラワー号  
— 〃 — ウォーキングルート(参考)

川日本一 2537m

日本一長い水管橋(約1101m)

ポピー畑

マなでしこ畑

エルミここのす 立体駐車場 (約700台・有料)

バスター発着地 鴻巣市役所

## 代表よりひとこと

「花のまちこうのす」の一大イベントである「こうのす花まつり」の一環として、鴻巣オープンガーデン「花の環」では今年もそれぞれの自慢の庭を公開いたします。花と緑を通じて皆様との情報交換や交流を図っていきたく思います。

今年で17年目を迎え、花の大好きな25名の会員が活動しております。バラを中心とした庭、草花いっぱいの庭、日本庭園などそれぞれが丹精込めたガーデンをどうぞお楽しみください。

皆様の来訪を心よりお待ちしております。

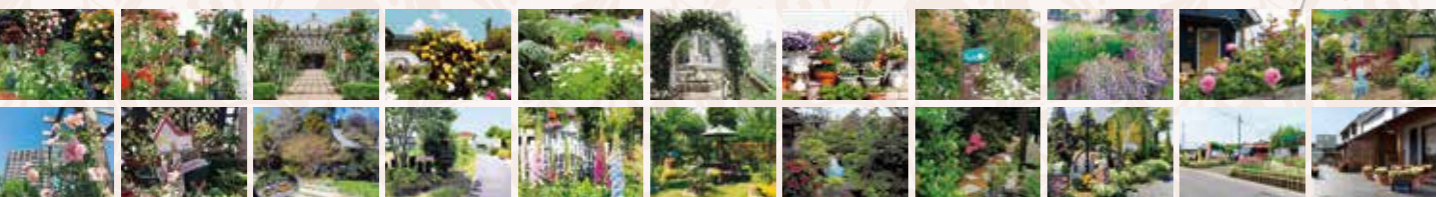

### 鴻巣オープンガーデン 「花の環」会員募集中

花と緑を通じて、コミュニケーションの輪を広げ、人と人がふれあう喜びをぜひ皆さんで楽しみましょう。  
ご興味のある方は代表までご連絡ください。

**お問合せ** オープンガーデンの会員宅は「赤い旗」が目印です！  
Tel.048-569-0825  
(代表 坂本)

# オープンガーデン バスツアー

5.12日開催! OPEN GARDEN BUS TOUR

- 受付時間 9:00～ ※事前申込制(当日申込は受付いたしませんので予めご了承ください)
- 出発時間 9:30 (各コース、全員集まり次第出発)
- 発着所 鴻巣市役所 (無料P150台)
- 乗車人数 1コース20人×4コース
- 申込み 4月23日☎～4月30日☎  
**先着順** 商工観光課 Tel.048-541-1321  
[電話のみ受付/平日9:00～17:00]  
※グループでの申込みは4名までです。
- 費用 2,500円 (昼食代込み)

※バスツアーをキャンセルしたい場合は5月8日☎までに商工観光課までご連絡ください。[連絡先/048-541-1321]  
※昼食の写真はイメージです。



**バスツアーコース案内** 出発地：鴻巣市役所 (全コース)  
(コースは若干変更になる場合もあります)

コスモスコース (吹上)	ひまわりコース (川里+北鴻巣)	ポピーコース (鴻巣)	パンジーコース (北鴻巣+吹上)
花まつり吹上会場	8 花久の里	37 落合庭	58 すみれ野中央公園
56 松本庭	7 木暮庭 木暮美容室	30 上田原庭	29 高木庭 コウノトリの里の宿
53 佐藤庭 佐藤歯科クリニック	5 坂本庭	77 谷口庭 ガャラリーカフェ ストーク	94 瀬戸庭
16 太田庭	5 坂本庭	82 産業観光館「ひなの里」	
あたらしや	かねはち	メイキッス	梅寿司
87 平賀庭	69 渡辺(松村)庭	花まつり吹上会場	
93 早川庭	73 羽鳥庭	89 小林庭 ホールギャラリー 紫苑「紫苑」	
15 指田庭	88 今西庭	78 小松原 フラワーガーデン	70 中島庭
	花まつり馬室会場	花まつり馬室会場	84 小野澤庭

**到着地：鴻巣市役所もしくは鴻巣駅 (全コース)**

# Konosu Open Garden

第14回 こうのす花まつり  
鴻巣オープンガーデン

ツアーガイド & ガイドマップ

May weekend **5.11±12日** 5/12日 バスツアー開催  
**2024. 18±19日** Open am 9:30 Close pm 4:00

鴻巣オープンガーデン「花の環」  
Tel. 048-569-0825 (代表 坂本)  
こうのす花まつり実行委員会事務局 [鴻巣市商工観光課]  
Tel. 048-541-1321 (内線 3100)